



Pemerintah Daerah  
Daerah Istimewa Yogyakarta

# RENJA RENCANA KERJA 2025

DINAS LINGKUNGAN HIDUP DAN KEHUTANAN

DAERAH ISTIMEWA YOGYAKARTA

*jogja*  
istimewa

**PEMERINTAH DAERAH  
DAERAH ISTIMEWA YOGYAKARTA**



**RENCANA KERJA (RENJA) TAHUN 2025**

**DINAS LINGKUNGAN HIDUP DAN KEHUTANAN  
DAERAH ISTIMEWA YOGYAKARTA**

**2024**

## KATA PENGANTAR

Atas berkat rahmat Allah Yang Maha Kuasa, Rencana Kerja Dinas Lingkungan Hidup dan Kehutanan DIY Tahun 2025 telah dapat diselesaikan penyusunannya. Berdasarkan amanat Peraturan Menteri Dalam Negeri Republik Indonesia Nomor 86 Tahun 2017 tentang Tata Cara Perencanaan, Pengendalian, dan Evaluasi Pembangunan Daerah, Tata Cara Evaluasi Rancangan Peraturan Daerah tentang Rencana Pembangunan Jangka Panjang Daerah dan Rencana Pembangunan Jangka Menengah Daerah, serta Tata Cara Perubahan Rencana Pembangunan Jangka Panjang Daerah, Rencana Pembangunan Jangka Menengah Daerah, dan Rencana Kerja Pemerintah Daerah, penyusunan Rencana Kerja merupakan bagian dari tahapan penyusunan Rencana Kerja Pemerintah Daerah DIY Tahun 2025. Rancangan Akhir Rencana Kerja Tahun 2025 ini disusun berdasarkan strategi dan kebijakan yang tertuang dalam Rencana Strategis (Renstra) Tahun 2022 - 2027, capaian kinerja tahun 2023, progres pelaksanaan program/kegiatan/subkegiatan pada tahun 2024 serta hasil analisis kebutuhan pada tahun 2025.

Penyusunan Renja Tahun 2025 tidak akan tersusun tanpa komitmen, dedikasi dan kerja sama dari berbagai pihak. Selain itu, kami menyadari bahwa penyusunan Renja Tahun 2025 ini masih jauh dari kesempurnaan. Untuk itu kami sangat mengapresiasi akan adanya masukan yang konstruktif bagi perbaikan di masa mendatang.

Yogyakarta, Juli 2024  
Kepala Dinas Lingkungan Hidup dan  
Kehutanan DIY



**Kusno Wibowo, S.T., M.Si**  
**NIP. 197203281998031004**

# DAFTAR ISI

|   |     |
|---|-----|
| KATA PENGANTAR.....   | iii |
| DAFTAR ISI.....   | iv  |
| DAFTAR TABEL.....   | v   |
| RINGKASAN EKSEKUTIF .....   | vi  |
| BAB 1 PENDAHULUAN .....   | 1   |
| 1.1 Latar Belakang.....   | 1   |
| 1.2 Landasan Hukum.....   | 3   |
| 1.3 Maksud dan Tujuan.....  | 5   |
| 1.4 Sistematika Penulisan .....   | 5   |
| BAB 2 HASIL EVALUASI RENJA PERANGKAT DAERAH TAHUN LALU .....  | 8   |
| 2.1 Evaluasi Pelaksanaan Renja Perangkat Daerah Tahun Lalu dan Capaian Renstra<br>Perangkat Daerah..... | 8   |
| 2.1.1 Evaluasi Pelaksanaan Renja DLHK DIY Tahun 2023 .....  | 8   |
| 2.2 Analisis Kinerja Pelayanan Perangkat Daerah.....  | 129 |
| 2.3 Isu-Isu Penting Penyelenggaraan Tugas dan Fungsi Perangkat Daerah .....                             | 137 |
| 2.4 Review Terhadap Rancangan Awal RKPD .....   | 141 |
| 2.5 Penelaahan Usulan Masyarakat .....  | 225 |
| BAB 3 TUJUAN DAN SASARAN PERANGKAT DAERAH .....   | 228 |
| 3.1 Telaahan terhadap Kebijakan Nasional.....   | 228 |
| 3.2 Tujuan dan Sasaran Renja Perangkat Daerah .....   | 231 |
| 3.3 Program dan Kegiatan .....  | 232 |
| BAB 4 RENCANA KERJA DAN PENDANAAN PERANGKAT DAERAH .....  | 208 |
| 4.1 Rencana Kerja dan Pendanaan .....   | 208 |
| BAB 5 PENUTUP.....  | 218 |
| 5.1 Catatan Penting dalam Penyusunan Renja OPD.....   | 218 |
| 5.2 Kaidah Pelaksanaan .....  | 218 |
| 5.3 Rencana Tindak Lanjut.....  | 219 |

## DAFTAR TABEL

|  |     |
|--|-----|
| Tabel 2-1 Anggaran DLHK DIY Tahun 2023 .....   | 8   |
| Tabel 2-2 Laporan Realisasi Pendapatan DLHK DIY (Induk) Tahun Anggaran 2023 .....  | 8   |
| Tabel 2-3 Laporan Realisasi Pendapatan KPA Balai KPH Yogyakarta Tahun Anggaran 2023 .....  | 9   |
| Tabel 2-4 Evaluasi Pelaksanaan Program DLHK DIY Tahun 2023 .....   | 10  |
| Tabel 2-5 Rekapitulasi Evaluasi Hasil Pelaksanaan Renja Perangkat Daerah dan Pencapaian<br>Renstra Perangkat Daerah s/d Tahun 2024 Pemerintah Daerah Daerah Istimewa Yogyakarta... | 26  |
| Tabel 2-6 Indikator dan Target Kinerja Sasaran OPD Tahun 2022 - 2027 .....   | 131 |
| Tabel 7 Target Pengawasan Usaha dan/atau Kegiatan .....  | 132 |
| Tabel 8 Data Indeks Pencemar Sungai Sejak 2017 .....   | 133 |
| Tabel 27 Rekapitulasi Nilai RB DLHK DIY Tahun 2023 .....   | 136 |
| Tabel 12 Review Terhadap Rancangan Awal RKPD DIY .....   | 142 |
| Tabel 13 Usulan Program dan Kegiatan dari Para Pemangku Kepentingan Tahun 2025 Daerah<br>Istimewa Yogyakarta.....  | 225 |
| Tabel 3-2 Indikator kinerja utama Dinas Lingkungan Hidup dan Kehutanan DIY .....   | 231 |

# RINGKASAN EKSEKUTIF

Dokumen Rancangan Akhir Rencana Kerja Dinas Lingkungan Hidup dan Kehutanan DIY Tahun 2025 ini merupakan rancangan akhir dokumen perencanaan Perangkat Daerah yang disusun sesuai amanat Undang-Undang Republik Indonesia Nomor 25 Tahun 2004 dan Peraturan Menteri Dalam Negeri Republik Indonesia Nomor 86 Tahun 2017. Rencana Pembangunan Jangka Menengah Daerah (RPJMD) DIY Tahun 2022 - 2027 dan Rencana Strategis (Renstra) Dinas Lingkungan Hidup dan Kehutanan DIY Tahun 2022-2027 menjadi acuan/pedoman dan alat ukur kinerja bagi Dinas Lingkungan Hidup dan Kehutanan DIY dalam menyusun Rancangan Rencana Kerja (Renja) Tahun 2025.

Isu-isu penting terkait penyelenggaraan tugas pokok dan fungsi Dinas Lingkungan Hidup dan Kehutanan DIY antara lain:

1. Tingginya tekanan terhadap kualitas lingkungan hidup
2. Rendahnya ketaatan usaha dan/atau kegiatan dalam pengelolaan lingkungan hidup
3. Desentralisasi pengelolaan sampah
4. Peningkatan alih fungsi lahan berakibat pada timbulnya lahan kritis
5. Nilai produksi kehutanan
6. Adanya kebijakan atau peraturan baru terkait kekhususan pengelolaan hutan DIY yang harus dapat diantisipasi.

Dalam rangka menangani isu tersebut, Dinas Lingkungan Hidup dan Kehutanan DIY pada tahun 2025 berencana untuk melaksanakan 12 (dua belas) program yang terdiri dari 11(sebelas) Program Utama dan 1 (satu) Program Penunjang Urusan, 15 kegiatan dan 36 sub kegiatan.

# BAB 1 PENDAHULUAN

## 1.1 Latar Belakang

Undang-undang Nomor 25 Tahun 2004 tentang Sistem Perencanaan Pembangunan Nasional (SPPN) mengamanatkan bahwa setiap Perangkat Daerah diwajibkan untuk menyusun rencana kerja sebagai acuan dalam penyelenggaraan pembangunan, baik jangka menengah (lima tahunan) dalam bentuk Rencana Strategis (Renstra) maupun jangka pendek (tahunan) dalam bentuk Rencana Kerja (Renja). Rencana Kerja Organisasi Perangkat Daerah (Renja OPD) adalah dokumen perencanaan OPD untuk periode 1 (satu) tahun, yang memuat kebijakan, program, dan kegiatan pembangunan baik yang dilaksanakan langsung oleh pemerintah daerah maupun yang ditempuh dengan mendorong partisipasi masyarakat dan berfungsi untuk menerjemahkan perencanaan strategis lima tahunan kedalam perencanaan tahunan yang bersifat lebih operasional.

Visi pembangunan DIY yang dituangkan dalam Dokumen RPJMD DIY Tahun 2022-2027 adalah *“Terwujudnya PANCAMULIA Masyarakat Jogja melalui Reformasi Kalurahan, Pemberdayaan Kawasan Selatan, Serta Pengembangan Budaya Inovasi Dan Pemanfaatan Teknologi Informasi”* yang selanjutnya dijabarkan dalam 4 (empat) misi yaitu

1. Meningkatkan kualitas hidup-kehidupan-penghidupan, pembangunan yang inklusif dan pengembangan kebudayaan melalui reformasi kalurahan;
2. Memberdayakan Kawasan Selatan dengan mengoptimalkan dukungan infrastruktur, peningkatan kapasitas SDM, dan perlindungan/pengelolaan sumber daya setempat;
3. Meningkatkan budaya inovasi dan mengoptimalkan kemanfaatan kemajuan teknologi informasi;
4. Melestarikan lingkungan dan warisan budaya melalui penataan ruang dan pertanahan yang lebih baik

Dinas Lingkungan Hidup dan Kehutanan DIY (DLHK DIY) secara hierarkhi mendukung ketercapaian 2 misi, yaitu misi ke 1 dan 4 dengan cara mendukung ketercapaian Program Pemda yaitu Peningkatan Kualitas Kesehatan Masyarakat, Program Tata Kelola Lingkungan Hidup dan Program Keterpaduan Perwujudan Pola Ruang dengan penekanan pada aspek peningkatan perekonomian masyarakat dengan basis sumberdaya lokal dalam rangka meningkatkan pertumbuhan ekonomi yang berkeadilan dengan menurunkan angka kemiskinan, menurunkan kesenjangan antar kelompok pendapatan, dan menurunkan ketimpangan antar wilayah dengan tetap memperhatikan fungsi tata ruang, daya dukung, dan daya tampung lingkungan hidup sesuai tujuan pembangunan yang berkelanjutan. Selanjutnya di tingkat Perangkat Daerah, DLHK DIY memiliki sasaran yang harus dicapai yaitu (1) Tercapainya perlindungan dan pengelolaan lingkungan hidup, (2) Terwujudnya pengelolaan hutan lestari, (3) Meningkatnya Tata Kelola Penyelenggaraan Urusan Pemerintahan di Perangkat Daerah. Sistem penjabaran (*cascading*) tersebut dituangkan dalam dokumen Renstra Dinas Lingkungan Hidup dan Kehutanan 2022-2027.

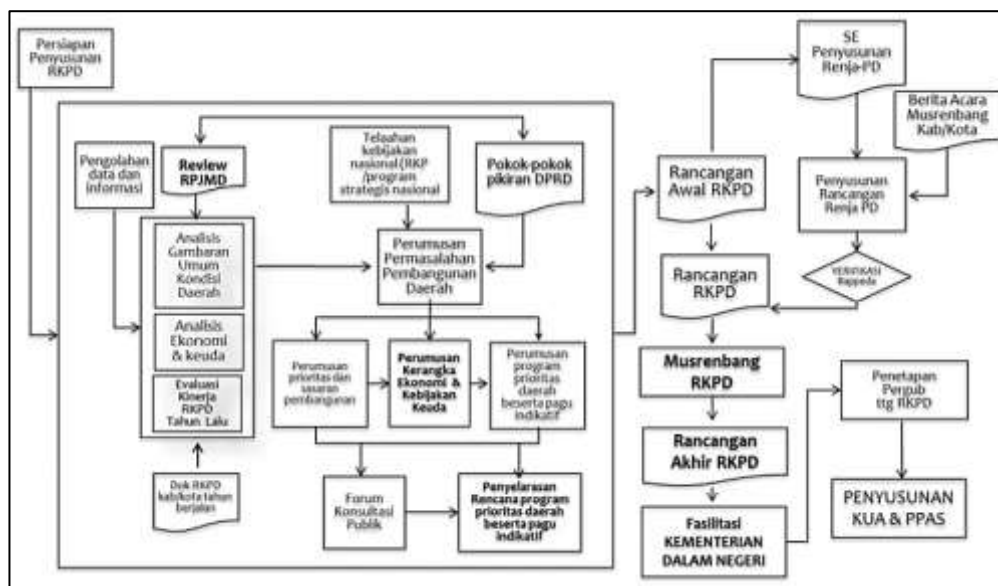

Sumber: Permendagri Nomor 86 Tahun 2017

Gambar 1 Diagram Alir

Dalam rangka mewujudkan ketercapaian sasaran di atas, maka DLHK DIY menyusun Rencana Kerja (Renja) yang memuat program, kegiatan, dan sub kegiatan yang akan dilaksanakan pada tahun rencana. Renja menjadi acuan dalam penyusunan Rencana Kerja Anggaran (RKA) setelah memperhatikan nota kesepakatan Kebijakan Umum APBD (KUA) serta Prioritas dan Plafon Anggaran Sementara (PPAS).



## **1.2 Landasan Hukum**

Penyusunan Renja DLHK DIY Tahun 2025 menggunakan landasan hukum sebagai berikut :

1. Undang-Undang Republik Indonesia Nomor 25 Tahun 2004 tentang Sistem Perencanaan Pembangunan Nasional;
2. Undang-Undang Republik Indonesia Nomor 33 Tahun 2004 tentang Perimbangan Keuangan antara Pemerintah Pusat dan Pemerintah Daerah;
3. Undang-Undang Republik Indonesia Nomor 17 Tahun 2007 tentang Rencana Pembangunan Jangka Panjang Nasional Tahun 2005-2025;
4. Undang-Undang Republik Indonesia Nomor 13 Tahun 2012 tentang Keistimewaan Daerah Istimewa Yogyakarta;
5. Undang-Undang Republik Indonesia Nomor 23 Tahun 2014 tentang Pemerintah Daerah;
6. Peraturan Pemerintah Republik Indonesia Nomor 25 Tahun 2000 tentang Kewenangan Pemerintah dan Kewenangan Propinsi Sebagai Daerah Otonom;
7. Peraturan Pemerintah Republik Indonesia Nomor 20 Tahun 2001 tentang Pembinaan dan Pengawasan Penyelenggaraan Pemerintahan Daerah;
8. Peraturan Pemerintah Republik Indonesia Nomor 8 Tahun 2008 tentang Tahapan, Tata Cara Penyusunan, Pengendalian dan Evaluasi Pelaksanaan Rencana Pembangunan Daerah;
9. Peraturan Presiden Republik Indonesia Nomor 59 Tahun 2017 tentang Pelaksanaan Pencapaian Tujuan Pembangunan Berkelanjutan;
10. Peraturan Presiden Republik Indonesia Nomor 86 Tahun 2020 tentang Rencana Kerja Pemerintah Tahun 2021;
11. Peraturan Menteri Dalam Negeri Republik Indonesia Nomor 15 Tahun 2008 tentang Pedoman Umum Pelaksanaan Pengarusutamaan Gender di Daerah sebagaimana telah diubah dengan Peraturan Menteri Dalam Negeri Nomor 67 Tahun 2011 tentang Perubahan Atas Peraturan Menteri Dalam Negeri Nomor 15 Tahun 2008 tentang Pedoman Umum Pelaksanaan Pengarusutamaan Gender di Daerah;

12. Peraturan Menteri Dalam Negeri Republik Indonesia Nomor 86 Tahun 2017 tentang Tata cara Perencanaan, Pengendalian, dan Evaluasi Pembangunan Daerah, Tata cara Evaluasi Rancangan Peraturan Daerah tentang Rencana Pembangunan Jangka Panjang Daerah dan Rencana Pembangunan Jangka Menengah Daerah, serta Tata cara Perubahan Rencana Pembangunan Jangka Panjang Daerah, Rencana Pembangunan Jangka Menengah Daerah, dan Rencana Kerja Pemerintah Daerah.
13. Peraturan Menteri Dalam Negeri Republik Indonesia Tahun 70 Tahun 2019 tentang Sistem Informasi Pemerintah Daerah;
14. Peraturan Menteri Dalam Negeri Republik Indonesia Nomor 90 Tahun 2019 tentang Klasifikasi, Kodefikasi, Dan Nomenklatur Perencanaan Pembangunan Dan Keuangan Daerah;
15. Keputusan Menteri Dalam Negeri Republik Indonesia Nomor 900.1.15.5-1317 Tahun 2023 tentang Perubahan Atas Keputusan Menteri Dalam Negeri Nomor 050-5889 Tahun 2021 tentang Hasil Verifikasi dan Validasi Pemutakhiran Klasifikasi, Kodefikasi dan Nomenklatur Perencanaan Pembangunan Keuangan Daerah;
16. Peraturan Daerah Provinsi Daerah Istimewa Yogyakarta Nomor 5 Tahun 2005 tentang Tata Cara Penyusunan Rencana Pembangunan Daerah dan Pelaksanaan Musyawarah Perencanaan Pembangunan Daerah;
17. Peraturan Daerah Provinsi Daerah Istimewa Yogyakarta Nomor 7 Tahun 2007 tentang Urusan Pemerintahan yang Menjadi Kewenangan Provinsi Daerah Istimewa Yogyakarta;
18. Peraturan Daerah Provinsi Daerah Istimewa Yogyakarta Nomor 2 Tahun 2009 tentang Rencana Pembangunan Jangka Panjang Daerah (RPJPD) Tahun 2005-2025;
19. Peraturan Daerah Istimewa Daerah Istimewa Yogyakarta Nomor 1 Tahun 2018 tentang Kelembagaan Pemerintah Daerah Daerah Istimewa Yogyakarta;
20. Peraturan Daerah Daerah Istimewa Yogyakarta Nomor 2 Tahun 2023 tentang Rencana Pembangunan Jangka Menengah Daerah Daerah Istimewa Yogyakarta Tahun 2022 - 2027;
21. Peraturan Gubernur Daerah Istimewa Yogyakarta Nomor 116 Tahun 2014 tentang Perencanaan dan Penganggaran Responsif Gender;

22. Peraturan Gubernur Daerah Istimewa Yogyakarta Nomor 33 Tahun 2024 tentang Rencana Kerja Pemerintah Daerah Tahun 2025;
23. Peraturan Gubernur Daerah Istimewa Yogyakarta Nomor 111 Tahun 2022 Tentang Kedudukan, Susunan Organisasi, Tugas, Fungsi, dan Tata Kerja Dinas Lingkungan Hidup dan Kehutanan;
24. Peraturan Gubernur Daerah Istimewa Yogyakarta Nomor 95 Tahun 2018 Tentang Pembentukan, Susunan Organisasi, Tugas, Fungsi, dan tata kerja Unit Pelaksana Teknis pada Dinas Lingkungan Hidup dan Kehutanan.

### **1.3 Maksud dan Tujuan**

Maksud dari penyusunan Renja DLHK DIY Tahun 2025 adalah sebagai berikut:

1. Menjamin konsistensi perencanaan, pemilihan program dan kegiatan perangkat daerah untuk mendukung pencapaian visi misi pembangunan daerah
2. Menjamin keterpaduan arah kebijakan dan strategi RPJMD serta keselarasan program dan kegiatan yang mengalami perubahan sesuai sasaran dalam rencana strategis Perangkat Daerah yang tertuang dalam Renja PD setiap tahunnya

Sedangkan tujuan disusunnya Renja DLHK DIY tahun 2025 adalah untuk mengevaluasi pelaksanaan Program/Kegiatan hingga Tahun 2023 serta Tahun 2024 yang sedang berjalan sebagai bekal untuk menyusun rencana pada tahun 2025. Dokumen Renja DLHK DIY Tahun 2025 menjadi pedoman dalam penyusunan Rencana Kebijakan Umum Anggaran (KUA) dan Prioritas Plafon Anggaran Sementara (PPAS) APBD Tahun Anggaran 2025 agar sesuai dan selaras dengan arah kebijakan pembangunan DLHK DIY khususnya dan arah pembangunan DIY pada umumnya.

### **1.4 Sistematika Penulisan**

Sistematika penulisan Renja DLHK DIY Tahun 2025 adalah sebagai berikut :

#### **BAB 1 PENDAHULUAN**

Menguraikan mengenai gambaran umum penyusunan Renja Perangkat Daerah, agar substansi pada bab-bab berikutnya dapat dipahami dengan baik. Bab ini terdiri dari:

- 1.1. Latar Belakang;

Mengemukakan pengertian ringkas tentang kronologi proses penyusunan Renja DLHK DIY, keterkaitan antara Renja dengan dokumen RKPD, Renstra, serta tindak lanjutnya dengan proses penyusunan RAPBD

1.2. Landasan Hukum;

Memuat penjelasan tentang undang-undang, peraturan pemerintah, peraturan daerah, dan ketentuan peraturan lainnya termasuk yang mengatur tentang struktur organisasi DLHK DIY dan UPT di bawahnya yang dijadikan acuan dalam penyusunan perencanaan dan penganggaran DLHK DIY

1.3. Maksud dan Tujuan;

Memuat penjelasan tentang maksud dan tujuan dari Penyusunan Renja DLHK DIY

1.4. Sistematika Penulisan

## BAB 2 HASIL EVALUASI RENJA PERANGKAT DAERAH TAHUN LALU

Menggambarkan kajian (review) terhadap hasil evaluasi Renja Perangkat Daerah Tahun lalu (tahun n-2) dan perkiraan capaian tahun berjalan (tahun n-1). Bab ini terdiri dari:

2.1. Evaluasi Pelaksanaan Renja Perangkat Daerah Tahun Lalu dan Capaian Renstra Perangkat Daerah;

2.2. Analisis Kinerja Pelayanan Perangkat Daerah;

Berisikan kajian terhadap capaian kinerja pelayanan Perangkat Daerah berdasarkan indikator kinerja yang sudah ditentukan

2.3. Isu-Isu Penting Penyelenggaraan Tugas dan Fungsi Perangkat Daerah;

Berisikan uraian mengenai sejauh mana actor kinerja pelayanan Perangkat Daerah dan hal kritis terkait pelayanan Perangkat Daerah, permasalahan dan hambatan, tantangan dan peluang dalam meningkatkan pelayanan Perangkat Daerah serta formulasi isu – isu penting berupa rekomendasi dan catatan yang strategis untuk ditindaklanjuti dalam perumusan program dan kegiatan prioritas tahun yang direncanakan

## BAB 3 TUJUAN DAN SASARAN PERANGKAT DAERAH

Diawali dengan penelaahan yang menyangkut arah dan kebijakan prioritas nasional dan daerah yang kemudian dikaitkan dengan tugas pokok dan fungsi perangkat daerah. Bab ini terdiri dari:

3.1. Telaahan terhadap Kebijakan Nasional;

Penelaahan terhadap RPJPN, RPJMN, RKP ditambah penelaahan Renja K/L yang terkait dengan tugas dan fungsi DLHK DIY

3.2. Telaah terhadap Kebijakan Daerah;

Penelaahan terhadap RPIPD, RPJMD, RKPD ditambah penelaahan Renja DLH Kab/Kota yang terkait dengan dengan tugas dan fungsi DLHK DIY

3.3. Tujuan dan Sasaran Renja Perangkat Daerah;

Menjelaskan mengenai tujuan dan sasaran didasarkan atas isu-isu penting penyelenggaraan tugas dan fungsi DLHK DIY

3.4. Program dan Kegiatan

Menjelaskan faktor-faktor yang menjadi bahan pertimbangan terhadap perumusan program dan kegiatan, uraian garis besar mengenai rekapitulasi program dan kegiatan

#### BAB 4 RENCANA KERJA DAN PENDANAAN PERANGKAT DAERAH

Berisikan uraian mengenai rencana kerja dan pendanaan program/kegiatan/subkegiatan DLHK DIY Tahun 2025. Bab ini terdiri dari:

4.1. Rencana kerja dan pendanaan tahun 2025 dan prakiraan maju rencana tahun 2026

Merupakan visualisasi detil dalam bentuk tabel rumusan rencana program/kegiatan/subkegiatan DLHK DIY tahun 2025 dan Prakiraan Maju Tahun 2026

#### BAB 5 PENUTUP

Berisikan uraian penutup yang terdiri dari:

5.1. Catatan penting dalam penyusunan Renja Perangkat Daerah;

Catatan penting yang perlu mendapat perhatian, baik dalam rangka pelaksanaannya maupun seandainya ketersediaan anggaran tidak sesuai dengan kebutuhan

5.2. Kaidah Pelaksanaan;

Merupakan kaidah - kaidah yang disusun agar pelaksanaan program/kegiatan/subkegiatan dalam Renja DLHK DIY Tahun 2025 dapat berjalan efektif, efisien dan akuntabel

5.3. Rencana Tindak Lanjut

Hal - hal yang perlu menjadi perhatian terkait tindaklanjut dokumen Renja sebagai bahan acuan dalam proses penganggaran

## BAB 2 HASIL EVALUASI RENJA PERANGKAT DAERAH TAHUN LALU

### 2.1 Evaluasi Pelaksanaan Renja Perangkat Daerah Tahun Lalu dan Capaian Renstra Perangkat Daerah

#### 2.1.1 Evaluasi Pelaksanaan Renja DLHK DIY Tahun 2023

Pada Tahun 2023, DLHK DIY memiliki target pendapatan sebesar Rp. 19.362.500.251,- yang kemudian dilakukan perubahan menjadi sebesar Rp.11.468.718.731,-. Sementara dari sisi Belanja Daerah, DLHK DIY melaksanakan kegiatan dengan anggaran murni sebesar Rp.69.967.272.164,-. Selanjutnya melalui beberapa kali perubahan dan terakhir menjadi Rp.63.343.370.667,-. Adapun rinciannya adalah sebagai berikut:

Tabel 2-1 Anggaran DLHK DIY Tahun 2023

| Kode Rekening                        |   |    | Uraian                              | Murni<br>Jumlah (Rp)      | Setelah Perubahan<br>Jumlah (Rp) |
|--------------------------------------|---|----|-------------------------------------|---------------------------|----------------------------------|
| 4                                    |   |    | <b>PENDAPATAN DAERAH</b>            |                           |                                  |
| 4                                    | 1 |    | <b>PENDAPATAN ASLI DAERAH (PAD)</b> | <b>Rp19.362.500.251</b>   | <b>Rp11.468.718.731</b>          |
| 4                                    | 1 | 02 | Retribusi Daerah                    | Rp17.658.186.459          | Rp9.771.954.083                  |
| 4                                    | 1 | 04 | Lain-lain PAD yang Sah              | Rp1.704.313.792           | Rp1.696.764.648                  |
| <b>Jumlah Pendapatan</b>             |   |    |                                     | <b>Rp19.362.500.251</b>   | <b>Rp11.468.718.731</b>          |
| 5                                    |   |    | <b>BELANJA DAERAH</b>               |                           |                                  |
| 5                                    | 1 |    | <b>BELANJA OPERASI</b>              | <b>Rp69.967.272.164</b>   | <b>Rp63.343.370.667</b>          |
| 5                                    | 1 | 01 | Belanja Pegawai                     | Rp42.842.106.794          | Rp39.423.421.661                 |
| 5                                    | 1 | 02 | Belanja Barang dan Jasa             | Rp27.121.342.670          | Rp23.760.830.806                 |
| 5                                    | 1 | 05 | Belanja Hibah                       | Rp3.822.700               | Rp159.118.200                    |
| 5                                    | 2 |    | <b>BELANJA MODAL</b>                | <b>Rp26.975.143.400</b>   | <b>Rp26.556.554.000</b>          |
| 5                                    | 2 | 02 | Belanja Modal Peralatan dan Mesin   | Rp2.707.896.400           | Rp2.889.307.000                  |
| 5                                    | 2 | 03 | Belanja Modal Gedung dan Bangunan   | Rp24.267.247.000          | Rp23.667.247.000                 |
| <b>Jumlah Belanja</b>                |   |    |                                     | <b>Rp96.942.415.564</b>   | <b>Rp89.899.924.667</b>          |
| <b>Total Surplus/(Defisit)</b>       |   |    |                                     | <b>(Rp77.579.915.313)</b> | <b>(Rp78.431.205.936)</b>        |
| 6                                    |   |    | <b>PEMBIAYAAN DAERAH</b>            |                           |                                  |
| <b>Jumlah Penerimaan Pembiayaan</b>  |   |    |                                     | <b>Rp0</b>                | <b>Rp0</b>                       |
| <b>Jumlah Pengeluaran Pembiayaan</b> |   |    |                                     | <b>Rp0</b>                | <b>Rp0</b>                       |
| <b>Pembiayaan Neto</b>               |   |    |                                     | <b>Rp0</b>                | <b>Rp0</b>                       |

Berdasarkan Laporan Pertanggungjawaban Bendahara Penerimaan (SPJ Penerimaan-Fungsional) Tahun 2023, diperoleh hasil sebagai berikut:

Tabel 2-2 Laporan Realisasi Pendapatan DLHK DIY (Induk) Tahun Anggaran 2023

| No.          | Target Pendapatan DPA Murni (1 Tahun Anggaran, Rp) | Target Pendapatan DPA Perubahan (1 Tahun Anggaran, Rp) | Realisasi Pendapatan S/d TW IV Tahun 2023 (Rp) | % Realisasi | Sumber Pendapatan (Deskripsi)  |
|--------------|--|--|--|-------------|--|
| 1            | 6.259.415.459                                      | 4.812.027.083  | 4.706.980.331                                  | 97,82       | Sampai dengan Desember 2023, realisasi sampah mencapai 181753,57 ton dengan rata-rata per hari mencapai 499,605 ton/hari. Beberapa hal yang terjadi dalam pelayanan persampahan selama tahun 2023 adalah sebagai berikut : 1. Rencana perubahan target (350 ton/hari) didasarkan pada analisa menggunakan hasil rekapitulasi tonase sampah dan ketersediaan kapasitas daya tampung zona landfill TPA krn adanya rencana penerapan layanan dengan pembatasan kuota 2. penutupan layanan tanggal 23 Juli 2023 - 5 September 2023 sesuai surat dari Sekda No 658/8312 tentang penutupan pelayanan TPA Regional Piyungan 2. Pada 28 Juli 2023, TPA Regional Piyungan dibuka secara terbatas dengan Kuota pembuangan sampah ke TPA Regional Piyungan maksimal 200 ton/ hari 3. pembukaan TPA Regional Piyungan secara terbatas periode 1 (bulan September-Oktober 2023) dilakukan pembatasan kuota pembuangan sampah ke TPA Regional Piyungan maksimal 360 ton/hari dengan sistem 3 hari buka layanan dan 1 hari tutup untuk penataan landfill 4. pembukaan TPA Regional Piyungan secara terbatas periode 2 (November - Desember 2023) dilakukan pembatasan kuota pembuangan sampah ke TPA Regional Piyungan maksimal 450 ton/hari dengan sistem 3 hari buka layanan dan 1 hari tutup untuk penataan landfill |
| 2            | 8.100.000  | 8.100.000  | 10.620.000                                     | 131,11      | Retribusi pengelolaan TAHURA Bunder untuk penyewaan kios,camping ground dan film komersial   |
| 3            | 22.177.000   | 30.000.000   | 30.000.000                                     | 100,00      | Retribusi Penyewaan Tanah di Desa Bleberan, Playen, Gunungkidul (Kawasan Sri Getuk); Penggunaan sebagian tanah untuk pertanian di Karangduwet, Paliyan, Gunungkidul; dan Penggunaan sebagian tanah untuk usaha warung di Karangduwet, Paliyan, Gunungkidul. Retribusi dapat terealisasi karena Badan Usaha Milik Kalurahan Bleberan membayarkan sesuai dengan surat perjanjian kerjasama nomor 525/24582 antara Kepala Dinas LHK dengan dengan Badan Usaha Milik Kalurahan Bleberan  |
| 4            | 280.000.000  | 374.178.000  | 413.561.500                                    | 110,53      | Retribusi Pemakaian Laboratorium. Realisasi ini berasal dari 810 LHU yang digunakan untuk pengujian sebanyak 16.269 parameter air dengan jumlah contoh uji sebanyak 1.867. Selain itu juga terdapat pendapatan yang berasal dari pengujian emisi sebesar Rp. 6.615.000,- Realisasi dapat melebihi target karena ada beberapa tambahan usaha kegiatan yang melakukan pengujian berkala di Laboratorium Lingkungan, bahkan beberapa diantaranya dituangkan dalam bentuk Surat Perjanjian Kerjasama.  |
| 5            |  | 5.400.000  | 5.400.000                                      | 100,00      | Retribusi sewa pemakaian ruangan Realisasi ini berasal dari penyewaan ruangan yang digunakan sebagai kantin di lingkungan kantor DHK DIY. Pembayaran sewa dilakukan dengan tepat waktu. Rincian dari realisasi tersebut adalah sebagai berikut : 1. Retribusi kantin induk sebesar Rp. 4.200.000,- 2. Retribusi sewa kantin KPH sebesar Rp. 1.200.000,-  |
| 6            | 18.469.000   | 18.469.000   | 23.745.000                                     | 128,57      | Retribusi pengelolaan TAHURA Bunder tiket masuk kawasan dan parkir kendaraan   |
| 7            | 50.000.000   | 50.000.000   | 75.319.000                                     | 150,64      | Hasil sewa BMD dengan perincian dari realisasi tersebut adalah sebagai berikut : Biaya pengambilan sampel = 60.500.000 Uji Sisa Khlor dan Total Fosfat = 14.819.000  |
| 8            |  | 356.848  | 356.848  | 100,00      | Pendapatan denda retribusi pelayanan persampahan/kebersihan Pendapatan denda retribusi pelayanan persampahan/kebersihan yang berasal dari keterlambatan pembayaran pada bulan maret yang dilakukan oleh Kab. Bantul  |
| <b>Total</b> | 6.638.161.459                                      | 5.298.530.931  | 5.265.982.679                                  | 99,39       |  |

Tabel 2-3 Laporan Realisasi Pendapatan KPA Balai KPH Yogyakarta Tahun Anggaran 2023

| No. | Target Pendapatan DPA Murni (1 Tahun Anggaran, Rp) | Target Pendapatan DPA Perubahan (1 Tahun Anggaran, Rp) | Realisasi Pendapatan S/d TW IV Tahun 2023 (Rp) | % Realisasi | Sumber Pendapatan (Deskripsi) |
|-----|--|--|--|-------------|-------------------------------|
|-----|--|--|--|-------------|-------------------------------|

|   |                |               |               |        |  |
|---|----------------|---------------|---------------|--------|--|
| 1 | 19.500.000     | 26.700.000    | 30.450.000    | 114,04 | Retribusi Pelayanan Tempat Penginapan/ Pesanggrahan/Vila - Wisma Airlangga.<br>Realisasi sebesar Rp.30.450.000,- secara rinci sbb :<br>39 hari x Rp.300.000,- = Rp.11.700.000,- (Pergub Nomor 122 Tahun 2021 berlaku sd 30 Juni 2023)<br>25 hari x Rp.750.000,- = Rp.18.750.000,- (Pergub Nomor 26 tahun 2023 berlaku mulai 1 Juli 2023)   |
| 2 | 11.050.525.000 | 4.497.080.000 | 457.445.175   | 10,17  | Retribusi Penjualan Produksi hasil Usaha Daerah selain Bibit atau Benih Tanaman, Ternak, dan Ikan - Penjualan kayu bulat jati, Penjualan kayu bulat rimba campuran, dan Penjualan minyak kayu putih.<br>Realisasi sebesar Rp.457.445.175,- secara rinci sbb :<br>(1) Penjualan Kayu = Rp.413.445.175,-<br>- jati : 417,64 m3 = Rp.409.458.666,- dari target sebesar Rp.200.700.000,-<br>- rimba campuran : 6,54 m3 = Rp.3.986.509,- dari target sebesar Rp.0,-<br>(2) Penjualan Minyak Kayu Putih = Rp.44.000.000,-<br>- melalui Koperasi : 200 liter x Rp.220.000,- = Rp.44.000.000,- dari target sebesar Rp.44.000.000,-<br>- melalui Lelang : Rp.0,- dari target sebesar Rp.4.252.380.000,-   |
| 3 | 1.654.313.792  | 1.646.407.800 | 1.754.376.125 | 106,56 | Hasil Kerja Sama Pemanfaatan BMD - Pengelolaan wisata Klayar Kenet, Pengelolaan Kawasan Hutan Lindung Mangunan, Pengelolaan wisata Goa Ngingrong Mulo, dan Pengelolaan Kawasan Hutan Lindung Bibal.<br>Realisasi sebesar Rp.1.754.376.125- secara rinci sbb :<br>(1) Pengelolaan HL Mangunan = Rp.1.745.105.625,- dari target sebesar Rp.1.631.551.350,-<br>(2) Pengelolaan HP Ngingrong = Rp.1.027.250,- dari target sebesar Rp.7.110.000,-<br>(3) Pengelolaan HP Kenet = Rp.0,- dari target sebesar Rp.0,-<br>(4) Pengelolaan HP Rest Area Candi = Rp.6.300.000,- dari target sebesar Rp.6.300.000,-<br>(5) Pengelolaan HP Kepek Playen = Rp.1.943.250,- dari target sebesar Rp.1.800.000,-<br>(6) Pengelolaan HP RPH Bibal = Rp.0,- dari target sebesar Rp.0,-  |
|   | 12.724.338.792 | 6.170.187.800 | 2.242.271.300 | 36,34  | Pengumuman lelang minyak kayu putih telah dilaksanakan sebanyak 2 kali, yang pertama melalui media surat kabar lokal (KR), namun belum ada penawaran. Kemudian, penawaran kedua dilakukan melalui media surat kabar nasional (Kompas) dan Instagram, namun penawaran yang masuk harga jauh dibawah harga dasar, yaitu sebesar Rp.135.000,-/liter dari harga dasar sebesar Rp.220.000,-/liter, sehingga tidak ada penawaran dengan harga yang sesuai. Dengan pertimbangan lemahnya permintaan pasar, dan keamanan penyimpanan minyak kayu putih, maka produksi minyak kayu putih dihentikan dengan jumlah minyak kayu putih sebanyak 19.529 liter. Penjualan Minyak Kayu Putih dilakukan melalui koperasi dengan batas maksimal sebanyak 200 liter dengan harga per liter sebesar Rp.220.000,- atau senilai Rp.44.000.000,- |

Berdasarkan hasil evaluasi pelaksanaan program/kegiatan tahun 2023, program/kegiatan yang telah memenuhi atau melebihi target kinerja hasil/keluaran yang direncanakan adalah sebagai berikut:

- a. Dalam rangka pencapaian target yang ditetapkan telah dilaksanakan 4 bidang urusan (Bidang urusan lingkungan hidup, bidang urusan kehutanan, bidang urusan keistimewaan kebudayaan, bidang urusan keistimewaan pertanahan), 14 program, 21 kegiatan dan 70 subkegiatan
- b. Dari 14 indikator kinerja program, terdapat 18 indikator yang mencapai target, dan indikator yang belum mencapai target.

Tabel 2-4 Evaluasi Pelaksanaan Program DLHK DIY Tahun 2023



| No    | Kode            | Program / Kegiatan / Sub Kegiatan  | Pagu           | Fisik  |           |         | Keuangan       |            |                |               |         |
|-------|-----------------|--|----------------|--------|-----------|---------|----------------|------------|----------------|---------------|---------|
|       |                 |  |                | Target | Realisasi | Deviasi | Target (RP)    | Target (%) | Realisasi (RP) | Realisasi (%) | Deviasi |
| 1     | 2.10.11         | <b>PROGRAM PENYELENGGARAAN KEISTIMEWAAN YOGYAKARTA URUSAN PERTANAHAN</b> | 355.231.500    | 100    | 0         | 100     | 355.231.500    | 100        |                | 0             | 100     |
| 1.1   | 2.10.11.5.01    | <b>Pengelolaan Tanah Kasultanan dan Tanah Kadipaten</b>                  | 355.231.500    | 100    | 0         | 100     | 355.231.500    | 100        |                | 0             | 100     |
| 1.1.1 | 2.10.11.5.01.01 | Penatausahaan Tanah Kasultanan dan Tanah Kadipaten                       | 355.231.500    | 100    | 0         | 100     | 355.231.500    | 100        |                | 0             | 100     |
| 2     | 2.11.01         | <b>PROGRAM PENUNJANG URUSAN PEMERINTAHAN DAERAH PROVINSI</b>             | 43.064.380.031 | 100    | 1,2       | 98,8    | 43.064.380.031 | 100        | 500.323.072    | 1,16          | 98,84   |
| 2.1   | 2.11.01.1.01    | <b>Perencanaan, Penganggaran, dan Evaluasi Kinerja Perangkat Daerah</b>  | 46.565.900     | 100    | 40,29     | 59,71   | 46.565.900     | 100        | 18.541.251     | 39,82         | 60,18   |
| 2.1.1 | 2.11.01.1.01.01 | Penyusunan Dokumen Perencanaan Perangkat Daerah                          | 18.761.400     | 100    | 100       | 0       | 18.761.400     | 100        | 18.541.251     | 98,83         | 1,17    |
| 2.1.2 | 2.11.01.1.01.04 | Koordinasi dan Penyusunan DPA-SKPD                                       | 4.383.200      | 100    | 0         | 100     | 4.383.200      | 100        |                | 0             | 100     |
| 2.1.3 | 2.11.01.1.01.07 | Evaluasi Kinerja Perangkat Daerah  | 23.421.300     | 100    | 0         | 100     | 23.421.300     | 100        |                | 0             | 100     |
| 2.2   | 2.11.01.1.02    | <b>Administrasi Keuangan Perangkat Daerah</b>                            | 39.385.261.661 | 100    | 0         | 100     | 39.385.261.661 | 100        |                | 0             | 100     |
| 2.2.1 | 2.11.01.1.02.01 | Penyediaan Gaji dan Tunjangan ASN  | 39.307.681.661 | 100    | 0         | 100     | 39.307.681.661 | 100        |                | 0             | 100     |
| 2.2.2 | 2.11.01.1.02.03 | Pelaksanaan Penatausahaan dan Pengujian/Verifikasi Keuangan SKPD         | 56.580.000     | 100    | 0         | 100     | 56.580.000     | 100        |                | 0             | 100     |
| 2.2.3 | 2.11.01.1.02.05 | Koordinasi dan Penyusunan Laporan  | 3.000.000      | 100    | 0         | 100     | 3.000.000      | 100        |                | 0             | 100     |

| No   | Kode            | Program / Kegiatan / Sub Kegiatan  | Pagu        | Fisik  |           |         | Keuangan    |            |                |               |         |
|------|-----------------|--|-------------|--------|-----------|---------|-------------|------------|----------------|---------------|---------|
|      |                 |  |             | Target | Realisasi | Deviasi | Target (RP) | Target (%) | Realisasi (RP) | Realisasi (%) | Deviasi |
|      |                 | Keuangan Akhir Tahun SKPD  |             |        |           |         |             |            |                |               |         |
| 2.24 | 2.11.01.1.02.07 | Koordinasi dan Penyusunan Laporan Keuangan Bulanan/ Triwulanan/Semesteran SKPD | 18.000.000  | 100    | 0         | 100     | 18.000.000  | 100        |                | 0             | 100     |
| 2.3  | 2.11.01.1.03    | <b>Administrasi Barang Milik Daerah pada Perangkat Daerah</b>                  | 52.800.000  | 100    | 0         | 100     | 52.800.000  | 100        |                | 0             | 100     |
| 2.31 | 2.11.01.1.03.06 | Penatausahaan Barang Milik Daerah pada SKPD                                    | 52.800.000  | 100    | 0         | 100     | 52.800.000  | 100        |                | 0             | 100     |
| 2.4  | 2.11.01.1.06    | <b>Administrasi Umum Perangkat Daerah</b>                                      | 405.737.300 | 100    | 46,48     | 53,52   | 405.737.300 | 100        | 176.126.921    | 43,41         | 56,59   |
| 2.41 | 2.11.01.1.06.01 | Penyediaan Komponen Instalasi Listrik/Penerangan Bangunan Kantor               | 43.460.800  | 100    | 100       | 0       | 43.460.800  | 100        | 42.819.064     | 98,52         | 1,48    |
| 2.42 | 2.11.01.1.06.02 | Penyediaan Peralatan dan Perlengkapan Kantor                                   | 87.016.800  | 100    | 100       | 0       | 87.016.800  | 100        | 80.647.726     | 92,68         | 7,32    |
| 2.43 | 2.11.01.1.06.03 | Penyediaan Peralatan Rumah Tangga  | 50.030.300  | 100    | 100       | 0       | 50.030.300  | 100        | 46.060.131     | 92,06         | 7,94    |
| 2.44 | 2.11.01.1.06.05 | Penyediaan Barang Cetak dan Penggandaan  | 50.000.000  | 100    | 0         | 100     | 50.000.000  | 100        |                | 0             | 100     |
| 2.45 | 2.11.01.1.06.06 | Penyediaan Bahan Bacaan dan Peraturan Perundang-Undangan                       | 8.216.400   | 100    | 98,5      | 1,5     | 8.216.400   | 100        | 6.600.000      | 80,33         | 19,67   |
| 2.46 | 2.11.01.1.06.09 | Penyelenggaraan Rapat Koordinasi dan Konsultasi SKPD                           | 167.013.000 | 100    | 0         | 100     | 167.013.000 | 100        |                | 0             | 100     |
| 2.5  | 2.11.01.1.07    | <b>Pengadaan Barang Milik Daerah Penunjang Urusan Pemerintah Daerah</b>        | 75.459.100  | 100    | 0         | 100     | 75.459.100  | 100        |                | 0             | 100     |

| No    | Kode            | Program / Kegiatan / Sub Kegiatan  | Pagu          | Fisik  |           |         | Keuangan      |            |                |               |         |
|-------|-----------------|--|---------------|--------|-----------|---------|---------------|------------|----------------|---------------|---------|
|       |                 |  |               | Target | Realisasi | Deviasi | Target (RP)   | Target (%) | Realisasi (RP) | Realisasi (%) | Deviasi |
| 2.5.1 | 2.11.01.1.07.06 | Pengadaan Peralatan dan Mesin Lainnya  | 21.210.700    | 100    | 0         | 100     | 21.210.700    | 100        |                | 0             | 100     |
| 2.5.2 | 2.11.01.1.07.10 | Pengadaan Sarana dan Prasarana Gedung Kantor atau Bangunan Lainnya   | 54.248.400    | 100    | 0         | 100     | 54.248.400    | 100        |                | 0             | 100     |
| 2.6   | 2.11.01.1.08    | <b>Penyediaan Jasa Penunjang Urusan Pemerintahan Daerah</b>  | 2.276.276.400 | 100    | 0,13      | 99,87   | 2.276.276.400 | 100        | 2.910.000      | 0,13          | 99,87   |
| 2.6.1 | 2.11.01.1.08.01 | Penyediaan Jasa Surat Menyurat   | 2.910.000     | 100    | 100       | 0       | 2.910.000     | 100        | 2.910.000      | 100           | 0       |
| 2.6.2 | 2.11.01.1.08.02 | Penyediaan Jasa Komunikasi, Sumber Daya Air dan Listrik  | 675.319.200   | 100    | 0         | 100     | 675.319.200   | 100        |                | 0             | 100     |
| 2.6.3 | 2.11.01.1.08.04 | Penyediaan Jasa Pelayanan Umum Kantor  | 1.598.047.200 | 100    | 0         | 100     | 1.598.047.200 | 100        |                | 0             | 100     |
| 2.7   | 2.11.01.1.09    | <b>Pemeliharaan Barang Milik Daerah Penunjang Urusan Pemerintahan Daerah</b>                                       | 822.279.670   | 100    | 37,09     | 62,91   | 822.279.670   | 100        | 302.744.900    | 36,82         | 63,18   |
| 2.7.1 | 2.11.01.1.09.01 | Penyediaan Jasa Pemeliharaan, Biaya Pemeliharaan dan Pajak Kendaraan Perorangan Dinas atau Kendaraan Dinas Jabatan | 18.436.300    | 100    | 0         | 100     | 18.436.300    | 100        |                | 0             | 100     |
| 2.7.2 | 2.11.01.1.09.02 | Penyediaan Jasa Pemeliharaan, Biaya Pemeliharaan, Pajak dan Perizinan Kendaraan Dinas Operasional atau Lapangan    | 305.933.070   | 100    | 0         | 100     | 305.933.070   | 100        |                | 0             | 100     |
| 2.7.3 | 2.11.01.1.09.06 | Pemeliharaan Peralatan dan Mesin Lainnya   | 192.910.300   | 100    | 0         | 100     | 192.910.300   | 100        |                | 0             | 100     |
| 2.7.4 | 2.11.01.1.09.09 | Pemeliharaan/Rehabilitasi Gedung Kantor dan  | 305.000.000   | 100    | 100       | 0       | 305.000.000   | 100        | 302.744.900    | 99,26         | 0,74    |

| No    | Kode            | Program / Kegiatan / Sub Kegiatan   | Pagu          | Fisik  |           |         | Keuangan      |            |                |               |         |
|-------|-----------------|---|---------------|--------|-----------|---------|---------------|------------|----------------|---------------|---------|
|       |                 |   |               | Target | Realisasi | Deviasi | Target (RP)   | Target (%) | Realisasi (RP) | Realisasi (%) | Deviasi |
|       |                 | Bangunan Lainnya  |               |        |           |         |               |            |                |               |         |
| 3     | 2.11.02         | <b>PROGRAM Perencanaan LINGKUNGAN HIDUP</b>   | 216.728.900   | 100    | 85,98     | 14,02   | 216.728.900   | 100        | 184.786.248    | 85,26         | 14,74   |
| 3.1   | 2.11.02.1.01    | <b>Rencana Perlindungan dan Pengelolaan Lingkungan Hidup (RPPLH) Provinsi</b>   | 84.760.500    | 100    | 99,5      | 0,5     | 84.760.500    | 100        | 84.310.500     | 99,47         | 0,53    |
| 3.1.1 | 2.11.02.1.01.01 | Penyusunan dan Penetapan RPPLH Provinsi   | 84.760.500    | 100    | 99,5      | 0,5     | 84.760.500    | 100        | 84.310.500     | 99,47         | 0,53    |
| 3.2   | 2.11.02.1.02    | <b>Penyelenggaraan Kajian Lingkungan Hidup Strategis (KLHS) Provinsi</b>  | 131.968.400   | 100    | 77,3      | 22,7    | 131.968.400   | 100        | 100.475.748    | 76,14         | 23,86   |
| 3.2.1 | 2.11.02.1.02.01 | Pembuatan dan Pelaksanaan KLHS Rencana Tata Ruang   | 29.961.200    | 100    | 0         | 100     | 29.961.200    | 100        |                | 0             | 100     |
| 3.2.2 | 2.11.02.1.02.02 | Pembuatan dan Pelaksanaan KLHS RPJPD/RPJMD  | 102.007.200   | 100    | 100       | 0       | 102.007.200   | 100        | 100.475.748    | 98,5          | 1,5     |
| 4     | 2.11.03         | <b>PROGRAM PENGENDALIAN PENCEMARAN DAN/ATAU KERUSAKAN LINGKUNGAN HIDUP</b>  | 1.687.031.300 | 100    | 0         | 100     | 1.687.031.300 | 100        |                | 0             | 100     |
| 4.1   | 2.11.03.1.01    | <b>Pencegahan Pencemaran dan/atau Kerusakan Lingkungan Hidup</b>  | 1.310.266.300 | 100    | 0         | 100     | 1.310.266.300 | 100        |                | 0             | 100     |
| 4.1.1 | 2.11.03.1.01.01 | Koordinasi, Sinkronisasi dan Pelaksanaan Pencegahan Pencemaran Lingkungan Hidup Dilaksanakan terhadap Media Tanah, Air, Udara, dan Laut | 145.516.900   | 100    | 0         | 100     | 145.516.900   | 100        |                | 0             | 100     |

| No    | Kode            | Program / Kegiatan / Sub Kegiatan  | Pagu          | Fisik  |           |         | Keuangan      |            |                |               |         |
|-------|-----------------|--|---------------|--------|-----------|---------|---------------|------------|----------------|---------------|---------|
|       |                 |  |               | Target | Realisasi | Deviasi | Target (RP)   | Target (%) | Realisasi (RP) | Realisasi (%) | Deviasi |
| 4.1.2 | 2.11.03.1.01.02 | Koordinasi, Sinkronisasi dan Pelaksanaan Pengendalian Emisi Gas Rumah Kaca, Mitigasi dan Adaptasi Perubahan Iklim                                | 60.000.000    | 100    | 0         | 100     | 60.000.000    | 100        |                | 0             | 100     |
| 4.1.3 | 2.11.03.1.01.03 | Pengelolaan Laboratorium Lingkungan Hidup Provinsi   | 1.104.749.400 | 100    | 0         | 100     | 1.104.749.400 | 100        |                | 0             | 100     |
| 4.2   | 2.11.03.1.02    | <b>Penanggulangan Pencemaran dan/atau Kerusakan Lingkungan Hidup</b>   | 376.765.000   | 100    | 0         | 100     | 376.765.000   | 100        |                | 0             | 100     |
| 4.2.1 | 2.11.03.1.02.03 | Penghentian Pencemaran dan/atau Kerusakan Lingkungan Hidup   | 376.765.000   | 100    | 0         | 100     | 376.765.000   | 100        |                | 0             | 100     |
| 5     | 2.11.05         | <b>PROGRAM PENGENDALIAN BAHAN BERBAHAYA DAN BERACUN (B3) DAN LIMBAH BAHAN BERBAHAYA DAN BERACUN (LIMBAH B3)</b>                                  | 13.258.000    | 100    | 100       | 0       | 13.258.000    | 100        | 12.984.200     | 97,93         | 2,07    |
| 5.1   | 2.11.05.1.01    | <b>Pengumpulan Limbah B3 Lintas Daerah Kabupaten/Kota dalam 1 (satu) Daerah Provinsi</b>   | 13.258.000    | 100    | 100       | 0       | 13.258.000    | 100        | 12.984.200     | 97,93         | 2,07    |
| 5.1.1 | 2.11.05.1.01.01 | Fasilitasi Pemenuhan Komitmen Izin Pengumpulan Limbah B3 Dilaksanakan Melalui Sistem Pelayanan Perizinan Berusaha Terintegrasi Secara Elektronik | 13.258.000    | 100    | 100       | 0       | 13.258.000    | 100        | 12.984.200     | 97,93         | 2,07    |

| No    | Kode            | Program / Kegiatan / Sub Kegiatan  | Pagu        | Fisik  |           |         | Keuangan    |            |                |               |         |
|-------|-----------------|--|-------------|--------|-----------|---------|-------------|------------|----------------|---------------|---------|
|       |                 |  |             | Target | Realisasi | Deviasi | Target (RP) | Target (%) | Realisasi (RP) | Realisasi (%) | Deviasi |
| 6     | 2.11.06         | <b>PROGRAM PEMBINAAN DAN PENGAWASAN TERHADAP IZIN LINGKUNGAN DAN IZIN PERLINDUNGAN DAN PENGELOLAAN LINGKUNGAN HIDUP (PPLH)</b> | 159.652.200 | 100    | 9,04      | 90,96   | 159.652.200 | 100        | 14.418.400     | 9,03          | 90,97   |
| 6.1   | 2.11.06.1.01    | <b>Pembinaan dan Pengawasan Izin Lingkungan dan Izin PPLH yang diterbitkan oleh Pemerintah Daerah Provinsi</b>                 | 159.652.200 | 100    | 9,04      | 90,96   | 159.652.200 | 100        | 14.418.400     | 9,03          | 90,97   |
| 6.1.1 | 2.11.06.1.01.01 | Facilitasi Pemenuhan Ketentuan dan Kewajiban Izin Lingkungan dan/atau Izin PPLH  | 84.664.000  | 100    | 0         | 100     | 84.664.000  | 100        |                | 0             | 100     |
| 6.1.2 | 2.11.06.1.01.02 | Pengembangan Kapasitas Pejabat Pengawas Lingkungan Hidup   | 14.425.700  | 100    | 100       | 0       | 14.425.700  | 100        | 14.418.400     | 99,95         | 0,05    |
| 6.1.3 | 2.11.06.1.01.03 | Pengawasan Usaha dan/atau Kegiatan yang Izin Lingkungan Hidup, Izin PPLH yang diterbitkan oleh Pemerintah Daerah Provinsi      | 60.562.500  | 100    | 0         | 100     | 60.562.500  | 100        |                | 0             | 100     |
| 7     | 2.11.08         | <b>PROGRAM PENINGKATAN PENDIDIKAN, PELATIHAN DAN PENYULUHAN LINGKUNGAN HIDUP UNTUK MASYARAKAT</b>                              | 152.242.000 | 100    | 0         | 100     | 152.242.000 | 100        |                | 0             | 100     |
| 7.1   | 2.11.08.1.01    | <b>Penyelenggaraan Pendidikan, Pelatihan, dan Penyuluhan Lingkungan Hidup untuk</b>  | 152.242.000 | 100    | 0         | 100     | 152.242.000 | 100        |                | 0             | 100     |

| No    | Kode            | Program / Kegiatan / Sub Kegiatan  | Pagu        | Fisik  |           |         | Keuangan    |            |                |               |         |
|-------|-----------------|--|-------------|--------|-----------|---------|-------------|------------|----------------|---------------|---------|
|       |                 |  |             | Target | Realisasi | Deviasi | Target (RP) | Target (%) | Realisasi (RP) | Realisasi (%) | Deviasi |
|       |                 | <b>Lembaga KeMasyarakatan Tingkat Daerah Provinsi</b>  |             |        |           |         |             |            |                |               |         |
| 7.1.1 | 2.11.08.1.01.01 | Peningkatan Kapasitas dan Kompetensi Sumber Daya Manusia Bidang Lingkungan Hidup untuk Lembaga KeMasyarakatan                                | 152.242.000 | 100    | 0         | 100     | 152.242.000 | 100        |                | 0             | 100     |
| 8     | 2.11.09         | <b>PROGRAM PENGHARGAAN LINGKUNGAN HIDUP UNTUK MASYARAKAT</b>   | 185.648.500 | 100    | 100       | 0       | 185.648.500 | 100        | 185.425.822    | 99,88         | 0,12    |
| 8.1   | 2.11.09.1.01    | <b>Pemberian Penghargaan Lingkungan Hidup Tingkat Daerah Provinsi</b>  | 185.648.500 | 100    | 100       | 0       | 185.648.500 | 100        | 185.425.822    | 99,88         | 0,12    |
| 8.1.1 | 2.11.09.1.01.01 | Penilaian Kinerja Masyarakat/Lembaga Masyarakat/Dunia Usaha/Dunia Pendidikan/ Filantropi dalam Perlindungan dan Pengelolaan Lingkungan Hidup | 185.648.500 | 100    | 100       | 0       | 185.648.500 | 100        | 185.425.822    | 99,88         | 0,12    |
| 9     | 2.11.10         | <b>PROGRAM PENANGANAN PENGADUAN LINGKUNGAN HIDUP</b>   | 25.127.800  | 100    | 0         | 100     | 25.127.800  | 100        |                | 0             | 100     |
| 9.1   | 2.11.10.1.01    | <b>Penyelesaian Pengaduan Masyarakat di Bidang Perlindungan dan Pengelolaan Lingkungan Hidup (PPLH) Provinsi</b>                             | 25.127.800  | 100    | 0         | 100     | 25.127.800  | 100        |                | 0             | 100     |
| 9.1.1 | 2.11.10.1.01.01 | Pengelolaan Pengaduan Masyarakat terhadap PPLH Provinsi  | 25.127.800  | 100    | 0         | 100     | 25.127.800  | 100        |                | 0             | 100     |

| No     | Kode            | Program / Kegiatan / Sub Kegiatan  | Pagu               | Fisik  |           |         | Keuangan           |            |                   |               |         |
|--------|-----------------|--|--------------------|--------|-----------|---------|--------------------|------------|-------------------|---------------|---------|
|        |                 |  |                    | Target | Realisasi | Deviasi | Target (RP)        | Target (%) | Realisasi (RP)    | Realisasi (%) | Deviasi |
| 10     | 2.11.11         | <b>PROGRAM PENGELOLAAN PERSAMPAHAN</b>                                   | 35.709.5<br>47.416 | 100    | 7,04      | 92,96   | 35.709.5<br>47.416 | 100        | 2.200.4<br>83.620 | 6,16          | 93,84   |
| 10.1   | 2.11.11.1.01    | Penanganan Sampah di TPA/TPST Regional                                   | 35.709.5<br>47.416 | 100    | 7,04      | 92,96   | 35.709.5<br>47.416 | 100        | 2.200.4<br>83.620 | 6,16          | 93,84   |
| 10.1.1 | 2.11.11.1.01.02 | Pemrosesan Akhir di TPA/TPST Regional                                    | 22.438.9<br>47.000 | 100    | 0         | 100     | 22.438.9<br>47.000 | 100        |                   | 0             | 100     |
| 10.1.2 | 2.11.11.1.01.03 | Pengoperasian dan Pemeliharaan TPA/TPST Regional                         | 10.362.0<br>82.216 | 100    | 0         | 100     | 10.362.0<br>82.216 | 100        |                   | 0             | 100     |
| 10.1.3 | 2.11.11.1.01.06 | Kerja Sama Penanganan Sampah di TPA/TPST Regional                        | 394.032.<br>600    | 100    | 0         | 100     | 394.032.<br>600    | 100        |                   | 0             | 100     |
| 10.1.4 | 2.11.11.1.01.07 | Penyediaan Sarana dan Prasarana Penanganan Sampah di TPA/TPST Regional   | 2.514.48<br>5.600  | 100    | 100       | 0       | 2.514.48<br>5.600  | 100        | 2.200.4<br>83.620 | 87,51         | 12,49   |
| 11     | 2.22.08         | <b>PROGRAM PENYELENGGARAAN KEISTIMEWAAN YOGYAKARTA URUSAN KEBUDAYAAN</b> | 1.324.24<br>6.150  | 100    | 6,99      | 93,01   | 1.324.24<br>6.150  | 100        | 92.516.<br>150    | 6,99          | 93,01   |
| 11.1   | 2.22.08.5.01    | Sejarah, Bahasa, Sastra dan Permuseuman                                  | 92.516.1<br>50     | 100    | 100       | 0       | 92.516.1<br>50     | 100        | 92.516.<br>150    | 100           | 0       |
| 11.1.1 | 2.22.08.5.01.03 | Pembinaan dan Pengelolaan Permuseuman                                    | 92.516.1<br>50     | 100    | 100       | 0       | 92.516.1<br>50     | 100        | 92.516.<br>150    | 100           | 0       |
| 11.2   | 2.22.08.5.08    | Pengembangan Kearifan Lokal dan Potensi Budaya                           | 462.480.<br>000    | 100    | 0         | 100     | 462.480.<br>000    | 100        |                   | 0             | 100     |
| 11.2.1 | 2.22.08.5.08.06 | Pengembangan Wana Wisata Budaya Mataram                                  | 462.480.<br>000    | 100    | 0         | 100     | 462.480.<br>000    | 100        |                   | 0             | 100     |
| 11.3   | 2.22.08.5.09    | Adat, Seni, Tradisi dan Lembaga Budaya                                   | 769.250.<br>000    | 100    | 0         | 100     | 769.250.<br>000    | 100        |                   | 0             | 100     |
| 11.3.1 | 2.22.08.5.09.09 | Pengembangan dan Implementasi Nilai-nilai Luhur                          | 769.250.<br>000    | 100    | 0         | 100     | 769.250.<br>000    | 100        |                   | 0             | 100     |



| No     | Kode            | Program / Kegiatan / Sub Kegiatan   | Pagu        | Fisik  |           |         | Keuangan    |            |                |               |         |
|--------|-----------------|---|-------------|--------|-----------|---------|-------------|------------|----------------|---------------|---------|
|        |                 |   |             | Target | Realisasi | Deviasi | Target (RP) | Target (%) | Realisasi (RP) | Realisasi (%) | Deviasi |
|        |                 | dalam Masyarakat  |             |        |           |         |             |            |                |               |         |
| 12     | 3.28.03         | <b>PROGRAM PENGELOLAAN HUTAN</b>  | 788.027.486 | 100    | 21,49     | 78,51   | 788.027.486 | 100        | 156.438.233    | 19,85         | 80,15   |
| 12.1   | 3.28.03.1.04    | <b>Pelaksanaan Rehabilitasi di Luar Kawasan Hutan Negara</b>                                  | 455.059.500 | 100    | 20,64     | 79,36   | 455.059.500 | 100        | 81.835.200     | 17,98         | 82,02   |
| 12.1.1 | 3.28.03.1.04.01 | Penyusunan Rencana Tahunan Rehabilitasi Lahan (RTnRL)   | 23.341.200  | 100    | 100       | 0       | 23.341.200  | 100        | 23.341.200     | 100           | 0       |
| 12.1.2 | 3.28.03.1.04.02 | Pembangunan Hutan Rakyat di Luar Kawasan Hutan Negara   | 195.985.200 | 100    | 0         | 100     | 195.985.200 | 100        |                | 0             | 100     |
| 12.1.3 | 3.28.03.1.04.04 | Pembangunan Penghijauan Lingkungan di Luar Kawasan Hutan Negara                               | 70.594.000  | 100    | 100       | 0       | 70.594.000  | 100        | 58.494.000     | 82,86         | 17,14   |
| 12.1.4 | 3.28.03.1.04.06 | Pengembangan Perbenihan untuk Rehabilitasi Lahan  | 165.139.100 | 100    | 0         | 100     | 165.139.100 | 100        |                | 0             | 100     |
| 12.2   | 3.28.03.1.05    | <b>Pelaksanaan Perlindungan Hutan di Hutan Lindung dan Hutan Produksi</b>                     | 179.349.600 | 100    | 7,2       | 92,8    | 179.349.600 | 100        | 12.687.600     | 7,07          | 92,93   |
| 12.2.1 | 3.28.03.1.05.02 | Pencegahan dan Pembatasan Kerusakan Kawasan Hutan   | 166.443.200 | 100    | 0         | 100     | 166.443.200 | 100        |                | 0             | 100     |
| 12.2.2 | 3.28.03.1.05.05 | Koordinasi, Sinkronisasi dan Pelaksanaan Pencegahan/Penganggulangan Kebakaran Hutan dan Lahan | 12.906.400  | 100    | 100       | 0       | 12.906.400  | 100        | 12.687.600     | 98,3          | 1,7     |
| 12.3   | 3.28.03.1.07    | <b>Pelaksanaan Pengolahan Hasil Hutan Kayu dengan Kapasitas Produksi</b>                      | 78.429.286  | 100    | 0         | 100     | 78.429.286  | 100        |                | 0             | 100     |
| 12.3.1 | 3.28.03.1.07.02 | Pembinaan dan Pelaksanaan Pengolahan Hasil Hutan Kayu dengan Kapasitas Produksi               | 78.429.286  | 100    | 0         | 100     | 78.429.286  | 100        |                | 0             | 100     |

| No     | Kode            | Program / Kegiatan / Sub Kegiatan   | Pagu        | Fisik  |           |         | Keuangan    |            |                |               |         |
|--------|-----------------|---|-------------|--------|-----------|---------|-------------|------------|----------------|---------------|---------|
|        |                 |   |             | Target | Realisasi | Deviasi | Target (RP) | Target (%) | Realisasi (RP) | Realisasi (%) | Deviasi |
| 12.4   | 3.28.03.1.09    | Perbenihan Tanaman Hutan  | 75.189.100  | 100    | 83,17     | 16,83   | 75.189.100  | 100        | 61.915.433     | 82,35         | 17,65   |
| 12.4.1 | 3.28.03.1.09.02 | Sertifikasi Sumber Benih  | 18.132.700  | 100    | 100       | 0       | 18.132.700  | 100        | 18.044.708     | 99,51         | 0,49    |
| 12.4.2 | 3.28.03.1.09.03 | Sertifikasi Mutu Benih  | 9.673.800   | 100    | 100       | 0       | 9.673.800   | 100        | 9.470.281      | 97,9          | 2,1     |
| 12.4.3 | 3.28.03.1.09.04 | Sertifikasi Mutu Bibit  | 12.653.400  | 100    | 0         | 100     | 12.653.400  | 100        | 0              | 0             | 100     |
| 12.4.4 | 3.28.03.1.09.05 | Pengawasan Peredaran Benih dan/atau Bibit   | 16.318.800  | 100    | 100       | 0       | 16.318.800  | 100        | 16.023.810     | 98,19         | 1,81    |
| 12.4.5 | 3.28.03.1.09.06 | Pembangunan Sumber Benih  | 18.410.400  | 100    | 100       | 0       | 18.410.400  | 100        | 18.376.634     | 99,82         | 0,18    |
| 13     | 3.28.04         | <b>PROGRAM KONSERVASI SUMBER DAYA ALAM HAYATI DAN EKOSISTEMNYA</b>  | 402.150.400 | 100    | 22,91     | 77,09   | 402.150.400 | 100        | 91.906.716     | 22,85         | 77,15   |
| 13.1   | 3.28.04.1.01    | <b>Pengelolaan Taman Hutan Raya (TAHURA) Provinsi</b>   | 219.120.900 | 100    | 7,95      | 92,05   | 219.120.900 | 100        | 17.181.016     | 7,84          | 92,16   |
| 13.1.1 | 3.28.04.1.01.01 | Pencegahan, Penanggulangan dan Pembatasan Kerusakan Kawasan TAHURA  | 94.058.500  | 100    | 0         | 100     | 94.058.500  | 100        | 0              | 0             | 100     |
| 13.1.2 | 3.28.04.1.01.03 | Pengawetan Tumbuhan, Satwa, serta Habitat TAHURA Provinsi   | 107.649.700 | 100    | 0         | 100     | 107.649.700 | 100        | 0              | 0             | 100     |
| 13.1.3 | 3.28.04.1.01.08 | Penguatan Kapasitas dan Pemberdayaan Masyarakat di sekitar TAHURA Provinsi  | 17.412.700  | 100    | 100       | 0       | 17.412.700  | 100        | 17.181.016     | 98,67         | 1,33    |
| 13.2   | 3.28.04.1.03    | <b>Pengelolaan Kawasan Bernilai Ekosistem Penting, Daerah Penyangga Kawasan Suaka Alam dan Kawasan Pelestarian Alam</b> | 183.029.500 | 100    | 40,83     | 59,17   | 183.029.500 | 100        | 74.725.700     | 40,83         | 59,17   |
| 13.2.1 | 3.28.04.1.03.03 | Perencanaan Pemanfaatan Ekosistem Lahan Basah   | 74.725.700  | 100    | 100       | 0       | 74.725.700  | 100        | 74.725.700     | 100           | 0       |

| No            | Kode            | Program / Kegiatan / Sub Kegiatan   | Pagu                  | Fisik      |             |         | Keuangan              |            |                      |               |         |
|---------------|-----------------|---|-----------------------|------------|-------------|---------|-----------------------|------------|----------------------|---------------|---------|
|               |                 |   |                       | Target     | Realisasi   | Deviasi | Target (RP)           | Target (%) | Realisasi (RP)       | Realisasi (%) | Deviasi |
| 13.2.2        | 3.28.04.1.03.06 | Pengelolaan Daerah Penyangga di Kawasan Bernilai Ekosistem Penting Kewenangan Daerah Provinsi       | 108.303.800           | 100        | 0           | 100     | 108.303.800           | 100        |                      | 0             | 100     |
| 14            | 3.28.05         | <b>PROGRAM PENDIDIKAN DAN PELATIHAN, PENYULUHAN DAN PEMBERDAYAAN MASYARAKAT DI BIDANG KEHUTANAN</b> | 139.494.800           | 100        | 100         | 0       | 139.494.800           | 100        | 139.425.207          | 99,95         | 0,05    |
| 14.1          | 3.28.05.1.01    | <b>Pelaksanaan Penyuluhan Kehutanan Provinsi dan Pemberdayaan Masyarakat di Bidang Kehutanan</b>    | 139.494.800           | 100        | 100         | 0       | 139.494.800           | 100        | 139.425.207          | 99,95         | 0,05    |
| 14.1.1        | 3.28.05.1.01.01 | Peningkatan Kapasitas dan Kompetensi Penyuluh Kehutanan dan SDM Bidang Kehutanan                    | 42.881.600            | 100        | 100         | 0       | 42.881.600            | 100        | 42.871.067           | 99,98         | 0,02    |
| 14.1.2        | 3.28.05.1.01.02 | Penguatan dan Pendampingan Kelembagaan Kelompok Tani Hutan  | 96.613.200            | 100        | 100         | 0       | 96.613.200            | 100        | 96.554.140           | 99,94         | 0,06    |
| <b>Jumlah</b> |                 |   | <b>84.222.766.483</b> | <b>100</b> | <b>4,66</b> |         | <b>84.222.766.483</b> | <b>100</b> | <b>3.578.707.668</b> | <b>4,25</b>   |         |

Berdasarkan hasil evaluasi terhadap program/kegiatan/subkegiatan yang diselenggarakan pada tahun 2023, diperoleh faktor – faktor sebagai berikut:

1. Faktor – faktor pendukung pemenuhan target kinerja program/kegiatan
  - a. Kenaikan nilai IKLH DIY pada tahun 2023 salah satunya didukung oleh kenaikan Indeks Kualitas Air (IKA) sungai di DIY yang melibatkan kerjasama lintas sektor baik dari tingkat Provinsi, Kabupaten/Kota maupun unsur masyarakat/swasta

- b. Antusiasme dan partisipasi aktif dari kelompok masyarakat seperti Kelompok Tani Hutan, Jejaring Pengelola Sampah Mandiri, sekolah – sekolah peserta Adiwiyata serta pihak – pihak terkait baik di tingkat DIY maupun Kabupaten dalam pelaksanaan program dan kegiatan
  - c. Adanya dukungan teknologi yang memungkinkan penyelenggaraan program kegiatan dilakukan secara daring
2. Faktor – faktor penghambat pemenuhan target kinerja program/kegiatan
- a. Lebih dari separuh SDM Dinas Lingkungan Hidup dan Kehutanan DIY berusia 50 tahun ke atas sementara sebagian besar kegiatan yang diselenggarakan di Dinas Lingkungan Hidup dan Kehutanan DIY adalah di lapangan yang membutuhkan fisik yang prima. Masalah ini akan semakin berdampak dengan berkurangnya jumlah personil karena memasuki masa purna tugas;
  - b. Peningkatan laju pertumbuhan penduduk, dan laju migrasi penduduk (mahasiswa/pelajar) dan aktivitas perekonomian dan bisnis, terutama pariwisata ke DIY khususnya KPY (Kawasan Perkotaan Yogyakarta) menimbulkan berbagai permasalahan lingkungan, salah satunya adalah tingginya timbulan sampah sementara kapasitas penampungan sampah di TPA Regional saat ini sudah melebihi ambang batasnya;
  - c. Berdasarkan perhitungan kualitas air sungai diketahui bahwa sepuluh sungai yang ada di DIY kondisinya tercemar, mulai dari ringan sedang hingga berat. Usaha untuk meningkatkan kualitas air sungai terhambat karena pengelolaan sungai merupakan tanggung jawab bersama lintas kewenangan sehingga perlu adanya koordinasi yang kuat dan terintegrasi antara regional dan daerah.
  - d. Kondisi muka air tanah khususnya cekungan air tanah Yogyakarta - Sleman selalu mengalami penurunan.
  - e. Berkurangnya lahan terbuka akibat alih fungsi lahan menjadikan keseimbangan siklus hidrologi menjadi terganggu. Hal ini berpotensi menjadi ancaman bencana banjir dan kekeringan;
  - f. Terjadinya lahan kritis yang disebabkan oleh adanya proses degradasi lapisan tanah akibat erosi tanah yang berkepanjangan. Lahan kritis yang disebabkan oleh proses erosi ini banyak ditemukan di wilayah pegunungan tua yang sudah tidak lagi memperoleh suplai pembentukan tanah kecuali dari proses-proses biologis yang berupa dekomposisi biomasa dan pelapukan batuan oleh makhluk hidup;

- g. Adanya *refocusing* kegiatan dan rasionalisasi anggaran mengakibatkan penyelenggaraan beberapa kegiatan menjadi tidak maksimal;
  - h. Data statistik sektoral turut berkontribusi pada keakuratan dan kelengkapan data statistik daerah secara makro. Akan tetapi hingga saat ini infrastruktur digital yang dimiliki Dinas Lingkungan Hidup dan Kehutanan DIY masih belum secara optimal mendukung pengorganisasian data yang dimiliki;
  - i. Tidak semua Bupati/Walikota bersedia menerapkan sanksi administratif kepada penanggung jawab usaha dan/atau kegiatan jika dalam pengawasan ditemukan pelanggaran terhadap ketentuan dalam izin/peraturan perundang-undangan yang berlaku;
  - j. Penjualan minyak kayu putih hasil produksi Balai KPH Yogyakarta yang terganggu karena tidak mampu bersaing dengan minyak eucaliptus impor yang didatangkan dari Australia
  - k. Kondisi tegakan hutan mayoritas berupa tegakan pertumbuhan kurang;
  - l. Masih terdapat kawasan hutan yang dimanfaatkan untuk kepentingan lain di luar kepentingan kehutanan sehingga menghambat upaya pemanfaatan sumber daya hutan secara optimal. Selain itu luasan hutan rakyat cukup rentan mengalami penurunan karena merupakan hutan hak milik masyarakat dimana pengelolaannya sepenuhnya berada di tangan pemilik lahan.
  - m. Penanaman terganggu karena musim hujan yang baru datang menjelang akhir tahun dan terjadi anomali cuaca sehingga hujan tidak stabil
3. Dalam rangka mengantisipasi faktor – faktor penghambat tersebut hal yang sudah dilakukan adalah sebagai berikut.
- a. Untuk mengatasi permasalahan SDM telah dilaksanakan antara lain dengan penunjukan pejabat pelaksana harian maupun pejabat pelaksana tugas, melakukan *rolling* pegawai dengan menempatkan pegawai yang lebih kompeten di bagian yang lebih strategis, dan redistribusi beban kerja dalam lingkup sekretariat/bidang/balai;
  - b. Beberapa langkah yang telah ditempuh untuk mengatasi masalah persampahan antara lain mengoptimalkan penggunaan lahan zona transisi dan menertibkan kegiatan pembuangan sampah oleh user. Selain penanganan sampah di TPA, DLHK DIY juga memberikan bantuan sarana prasarana pengelolaan sampah kepada pemerintah kalurahan melalui BKK Pengelolaan Sampah untuk percepatan

- pengurangan sampah dari hulunya dengan mengoptimalkan mekanisme pengelolaan sampah mandiri mulai tahun 2023. Diharapkan dengan adanya situmulus tersebut masyarakat DIY dapat lebih siap dalam menerapkan kebijakan desentralisasi pengelolaan sampah pada tahun 2024;
- c. Upaya yang dilakukan pemerintah DIY dalam mengatasi pencemaran sungai antara lain melaksanakan pemantauan kualitas air sungai, menjalin kerja sama dengan OPD terkait dalam hal pengendalian pencemaran sungai, dan melakukan pengawasan serta sanksi yang ketat kepada perusahaan yang melakukan pelanggaran. Selain itu, DLHK DIY juga menginisiasi kegiatan BKK Jogja Hijau yang memiliki pilar di antaranya konservasi air dan pengelolaan sampah dan limbah. Diharapkan dengan melibatkan pemerintah kalurahan, masyarakat dapat diajak berperan aktif dalam menjaga kualitas air dan mencegah sampah terutama sampah rumah tangga dibuang ke badan air;
  - d. Untuk mengatasi persoalan penurunan kondisi muka air tanah antara lain dengan upaya peningkatan konservasi air tanah melalui pembuatan sumur resapan, pemantauan muka air tanah melalui pembuatan sumur pantau, pembuatan sumur resapan, dan pembinaan, pengawasan serta pengendalian perizinan air tanah.
  - e. Untuk mengurangi konversi lahan terbuka menjadi lahan terbangun, DLHK DIY memerlukan kerja sama lintas sektor dengan perangkat daerah terkait. Upaya – upaya yang saat ini telah dilakukan adalah dengan memberikan fasilitas sertifikasi lahan khusus sawah dan percontohan pertanian modern di tiga kabupaten yaitu Kabupaten Sleman, Bantul, dan Kulon Progo. Selain itu, perlu dilakukan audit tata ruang dengan memantau secara ketat agar tidak terjadi pelanggaran pemanfaatan ruang;
  - f. Tindakan teknis yang harus dilakukan untuk menyelesaikan permasalahan lahan kritis adalah rehabilitasi lahan kritis untuk lahan yang sudah berstatus lahan kritis dan konservasi lahan terhadap lahan yang berstatus potensial kritis. Tindakan rehabilitasi lahan dilakukan dengan tujuan untuk memulihkan kondisi lahan yang kritis menjadi lahan yang produktif lagi, yaitu lahan dengan lapisan tanah yang tebal dan subur, sedangkan konservasi tanah bertujuan untuk mengamankan tanah yang berpotensi kritis tersebut agar tidak menjadi lahan kritis;
  - g. Upaya peningkatan nilai IKLH perlu diintensifkan dengan membangun komitmen dengan pemangku kepentingan lain melalui beberapa intervensi seperti kebijakan

- yang pengendalian pencemaran air dan udara, peningkatan kualitas tutupan lahan, pemantauan dan penyediaan data/informasi yang akurat, penerapan teknologi ramah lingkungan, serta pemberian insentif dan disinsentif;
- h. DLHK DIY berupaya memaksimalkan anggaran yang tersedia dengan cara memprioritaskan kegiatan yang berdampak langsung pada pencapaian sasaran strategis dinas dan menghasilkan *multiplier effect* yang lebih besar di masyarakat. Selain itu, beberapa pelaksanaan kegiatan yang bersifat pertemuan, pendampingan, monitoring ke lokasi, dan koordinasi secara langsung dialihkan menjadi sistem daring sehingga menghemat anggaran perjalanan dinas dan rapat
  - i. Percepatan pengembangan sistem informasi dan direktori data yang memberikan kemudahan dalam mengakses data baik bagi komunitas internal DLHK DIY maupun bagi masyarakat umum;
  - j. DLHK DIY perlu meningkatkan komunikasi dan sosialisasi kepada kepala daerah dan pemerintah kabupaten/kota untuk dapat bersinergi dalam penegakan hukum lingkungan di wilayah masing – masing;
  - k. Pada Tahun 2023 DLHK DIY melalui Balai KPH Yogyakarta dan Balai Tahura Bunder telah melakukan RPHJP 2024 – 2033 sebagai dasar dalam pengelolaan hutan jangka panjang;
  - l. Melakukan rehabilitasi dan menambah jumlah tanaman dalam tegakan sehingga jumlah tanaman menjadi normal dan dapat dimanfaatkan secara optimal dan mendorong pemanfaatan sumberdaya hutan lainnya yang berupa jasa atau pemanfaatan lainnya yang tidak terkendala pada kondisi tanaman;
  - m. Penguatan kelembagaan Kelompok Tani Hutan Rakyat yang ada di DIY melalui penyuluhan kehutanan dan pembinaan intensif dalam pengembangan aneka usaha kehutanan dengan Hasil Hutan Bukan Kayu (HHBK).

Adapun evaluasi pelaksanaan renja DLHK DIY tahun lalu dan capaian renstra DLHK DIY secara terperinci disajikan dalam tabel berikut ini.

Tabel 2-5 Rekapitulasi Evaluasi Hasil Pelaksanaan Renja Perangkat Daerah dan Pencapaian Renstra Perangkat Daerah s/d Tahun 2024 Pemerintah Daerah Daerah Istimewa Yogyakarta

Perangkat Daerah: Dinas Lingkungan Hidup dan Kehutanan DIY

| Kode               | Urusan/Bidang Urusan Pemerintahan Daerah dan Program/Kegiatan | Indikator Kinerja Program (outcomes)/ kegiatan (output) | Target Kinerja Capaian Program (Renstra Perangkat Daerah) Tahun 2022 - 2027 | Realisasi Target Kinerja Hasil Program dan Keluaran Kegiatan s/d tahun 2022 (n-3) | Target dan Realisasi Kinerja Program dan Kegiatan Tahun Lalu (n-2) |   |                       | Target Program dan Kegiatan (Renja Perangkat Daerah tahun 2024) (n-1) | Perkiraan Realisasi Capaian Target Renstra Perangkat Daerah s/d tahun berjalan |  |
|--------------------|---|---|---|---|--|---|-----------------------|---|--|--|
|                    |   |   |   |   | Target Renja perangkat Daerah Tahun 2023 (n-2)                     | Realisasi Renja Perangkat Daerah tahun 2023 (n-2) | Tingkat Realisasi (%) |   | Realisasi Capaian Program dan Kegiatan s/d tahun berjalan (tahun 2024) (n-1)   | Tingkat capaian Realisasi Target Renstra (%) |
| 1                  | 2   | 3   | 4   | 5   | 6  | 7   | 8                     | 9   | 10   | 11   |
| 1                  | Wajib   |   |   |   |  |   |                       |   |  |  |
| 1.11               | LINGKUNGAN HIDUP  |   |   |   |  |   |                       |   |  |  |
| 1.11.1.11.01.00    | Dinas Lingkungan Hidup dan Kehutanan                          |   |   |   |  |   |                       |   |  |  |
| 1.11.1.11.01.00.01 | PROGRAM PENUNJANG URUSAN PEMERINTAHAN DAERAH PROVINSI (P90)*  | Nilai PKKI Program Penunjang Urusan Pemerintah Daerah   | 95,89   |   |  |   |                       | 95,69   |  |  |



| Kode                      | Urusan/Bidang Urusan Pemerintahan Daerah dan Program/Kegiatan           | Indikator Kinerja Program (outcomes)/ kegiatan (output)                        | Target Kinerja Capaian Program (Renstra Perangkat Daerah) Tahun 2022 - 2027 | Realisasi Target Kinerja Hasil Program dan Keluaran Kegiatan s/d tahun 2022 (n-3) | Target dan Realisasi Kinerja Program dan Kegiatan Tahun Lalu (n-2) |   |                       | Target Program dan Kegiatan (Renja Perangkat Daerah tahun 2024) (n-1) | Perkiraan Realisasi Capaian Target Renstra Perangkat Daerah s/d tahun berjalan |  |
|---------------------------|---|--|---|---|--|---|-----------------------|---|--|--|
|                           |   |  |   |   | Target Renja perangkat Daerah Tahun 2023 (n-2)                     | Realisasi Renja Perangkat Daerah tahun 2023 (n-2) | Tingkat Realisasi (%) |   | Realisasi Capaian Program dan Kegiatan s/d tahun berjalan (tahun 2024) (n-1)   | Tingkat capaian Realisasi Target Renstra (%) |
| 1                         | 2   | 3  | 4   | 5   | 6  | 7   | 8                     | 9   | 10   | 11   |
| 1.11.1.11.01.00.01.01     | Perencanaan, Penganggaran, dan Evaluasi Kinerja Perangkat Daerah (K90)* | Terlaksananya Perencanaan, Penganggaran, dan Evaluasi Kinerja Perangkat Daerah | 100%  |   |  |   |                       |   |  |  |
| 1.11.1.11.01.00.01.01.001 | Penyusunan Dokumen Perencanaan Perangkat Daerah (S90)*                  | Persentase Pemenuhan Pelayanan Administrasi Perkantoran                        | 4 dokumen   | 1. 1 dokumen  |  |   |                       |   |  |  |

| Kode | Urusan/Bidang Urusan Pemerintahan Daerah dan Program/Kegiatan | Indikator Kinerja Program (outcomes)/ kegiatan (output)                                | Target Kinerja Capaian Program (Renstra Perangkat Daerah) Tahun 2022 - 2027 | Realisasi Target Kinerja Hasil Program dan Keluaran Kegiatan s/d tahun 2022 (n-3) | Target dan Realisasi Kinerja Program dan Kegiatan Tahun Lalu (n-2) |   |                       | Target Program dan Kegiatan (Renja Perangkat Daerah tahun 2024) (n-1) | Perkiraan Realisasi Capaian Target Renstra Perangkat Daerah s/d tahun berjalan |  |
|------|---|--|---|---|--|---|-----------------------|---|--|--|
|      |   |  |   |   | Target Renja perangkat Daerah Tahun 2023 (n-2)                     | Realisasi Renja Perangkat Daerah tahun 2023 (n-2) | Tingkat Realisasi (%) |   | Realisasi Capaian Program dan Kegiatan s/d tahun berjalan (tahun 2024) (n-1)   | Tingkat capaian Realisasi Target Renstra (%) |
| 1    | 2   | 3  | 4   | 5   | 6  | 7   | 8                     | 9   | 10   | 11   |
|      |   | Persentase Pemenuhan Kebutuhan Sarana dan Prasarana Aparatur                           |   | 2. 1 laporan  |  |   |                       |   |  |  |
|      |   | Persentase Peningkatan Kualitas Pegawai dan Peningkatan Kapasitas Sumber Daya Aparatur |   | 3. 2 dokumen  |  |   |                       |   |  |  |
|      |   | Persentase Peningkatan Pengembangan Sistem Laporan Capaian Kinerja dan Keuangan        |   | 4. 2 dokumen  |  |   |                       |   |  |  |

| Kode | Urusan/Bidang Urusan Pemerintahan Daerah dan Program/Kegiatan | Indikator Kinerja Program (outcomes)/ kegiatan (output)                        | Target Kinerja Capaian Program (Renstra Perangkat Daerah) Tahun 2022 - 2027 | Realisasi Target Kinerja Hasil Program dan Keluaran Kegiatan s/d tahun 2022 (n-3) | Target dan Realisasi Kinerja Program dan Kegiatan Tahun Lalu (n-2) |   |                       | Target Program dan Kegiatan (Renja Perangkat Daerah tahun 2024) (n-1) | Perkiraan Realisasi Capaian Target Renstra Perangkat Daerah s/d tahun berjalan |  |
|------|---|--|---|---|--|---|-----------------------|---|--|--|
|      |   |  |   |   | Target Renja perangkat Daerah Tahun 2023 (n-2)                     | Realisasi Renja Perangkat Daerah tahun 2023 (n-2) | Tingkat Realisasi (%) |   | Realisasi Capaian Program dan Kegiatan s/d tahun berjalan (tahun 2024) (n-1)   | Tingkat capaian Realisasi Target Renstra (%) |
| 1    | 2   | 3  | 4   | 5   | 6  | 7   | 8                     | 9   | 10   | 11   |
|      |   | Skor dari Indeks Kepuasan Pelayanan Kerumahtanggaan terhadap Pimpinan dan Tamu |   | 5. 2 dokumen  |  |   |                       |   |  |  |
|      |   | Skor dari Indeks Kepuasan Pelayanan Protokol terhadap Pimpinan dan Tamu        |   | 6. 1 dokumen  |  |   |                       |   |  |  |
|      |   | Peningkatan Jumlah Pengakses Informasi Pemda                                   |   |   |  |   |                       |   |  |  |

| Kode                      | Urusan/Bidang Urusan Pemerintahan Daerah dan Program/Kegiatan | Indikator Kinerja Program (outcomes)/ kegiatan (output)           | Target Kinerja Capaian Program (Renstra Perangkat Daerah) Tahun 2022 - 2027 | Realisasi Target Kinerja Hasil Program dan Keluaran Kegiatan s/d tahun 2022 (n-3) | Target dan Realisasi Kinerja Program dan Kegiatan Tahun Lalu (n-2) |   |                       | Target Program dan Kegiatan (Renja Perangkat Daerah tahun 2024) (n-1) | Perkiraan Realisasi Capaian Target Renstra Perangkat Daerah s/d tahun berjalan |  |
|---------------------------|---|---|---|---|--|---|-----------------------|---|--|--|
|                           |   |   |   |   | Target Renja perangkat Daerah Tahun 2023 (n-2)                     | Realisasi Renja Perangkat Daerah tahun 2023 (n-2) | Tingkat Realisasi (%) |   | Realisasi Capaian Program dan Kegiatan s/d tahun berjalan (tahun 2024) (n-1)   | Tingkat capaian Realisasi Target Renstra (%) |
| 1                         | 2   | 3   | 4   | 5   | 6  | 7   | 8                     | 9   | 10   | 11   |
|                           | Koordinasi dan Penyusunan DPA-SKPD                            |   |   |   |  |   |                       |   |  |  |
| 1.11.1.11.01.00.01.01.007 | Evaluasi Kinerja Perangkat Daerah (S90)*                      | Persentase Pemenuhan Pelayanan Administrasi Perkantoran           | 22 laporan  | 1. 12 dokumen   |  |   |                       |   |  |  |
|                           |   | Persentase Pemenuhan Kebutuhan Sarana dan Prasarana Aparatur      | 22 laporan  | 2. 1 dokumen  |  |   |                       |   |  |  |
|                           |   | Persentase Peningkatan Kualitas Pegawai dan Peningkatan Kapasitas |   | 3. 1 dokumen  |  |   |                       |   |  |  |

| Kode | Urusan/Bidang Urusan Pemerintahan Daerah dan Program/Kegiatan | Indikator Kinerja Program (outcomes)/ kegiatan (output)                         | Target Kinerja Capaian Program (Renstra Perangkat Daerah) Tahun 2022 - 2027 | Realisasi Target Kinerja Hasil Program dan Keluaran Kegiatan s/d tahun 2022 (n-3) | Target dan Realisasi Kinerja Program dan Kegiatan Tahun Lalu (n-2) |   |                       | Target Program dan Kegiatan (Renja Perangkat Daerah tahun 2024) (n-1) | Perkiraan Realisasi Capaian Target Renstra Perangkat Daerah s/d tahun berjalan |  |
|------|---|---|---|---|--|---|-----------------------|---|--|--|
|      |   |   |   |   | Target Renja perangkat Daerah Tahun 2023 (n-2)                     | Realisasi Renja Perangkat Daerah tahun 2023 (n-2) | Tingkat Realisasi (%) |   | Realisasi Capaian Program dan Kegiatan s/d tahun berjalan (tahun 2024) (n-1)   | Tingkat capaian Realisasi Target Renstra (%) |
| 1    | 2   | 3   | 4   | 5   | 6  | 7   | 8                     | 9   | 10   | 11   |
|      |   | Sumber Daya Aparatur  |   |   |  |   |                       |   |  |  |
|      |   | Persentase Peningkatan Pengembangan Sistem Laporan Capaian Kinerja dan Keuangan |   | 4. 1 dokumen  |  |   |                       |   |  |  |
|      |   | Skor dari Indeks Kepuasan Pelayanan Kerumahtanggaan terhadap Pimpinan dan Tamu  |   | 6. 1 paket  |  |   |                       |   |  |  |

| Kode                         | Urusan/Bidang Urusan Pemerintahan Daerah dan Program/Kegiatan | Indikator Kinerja Program (outcomes)/ kegiatan (output)                 | Target Kinerja Capaian Program (Renstra Perangkat Daerah) Tahun 2022 - 2027 | Realisasi Target Kinerja Hasil Program dan Keluaran Kegiatan s/d tahun 2022 (n-3) | Target dan Realisasi Kinerja Program dan Kegiatan Tahun Lalu (n-2) |   |                       | Target Program dan Kegiatan (Renja Perangkat Daerah tahun 2024) (n-1) | Perkiraan Realisasi Capaian Target Renstra Perangkat Daerah s/d tahun berjalan |  |
|------------------------------|---|---|---|---|--|---|-----------------------|---|--|--|
|                              |   |   |   |   | Target Renja Perangkat Daerah Tahun 2023 (n-2)                     | Realisasi Renja Perangkat Daerah tahun 2023 (n-2) | Tingkat Realisasi (%) |   | Realisasi Capaian Program dan Kegiatan s/d tahun berjalan (tahun 2024) (n-1)   | Tingkat capaian Realisasi Target Renstra (%) |
| 1                            | 2   | 3   | 4   | 5   | 6  | 7   | 8                     | 9   | 10   | 11   |
|                              |   | Skor dari Indeks Kepuasan Pelayanan Protokol terhadap Pimpinan dan Tamu |   | 7.1 paket   |  |   |                       |   |  |  |
|                              |   | Peningkatan Jumlah Pengakses Informasi Pemda                            |   |   |  |   |                       |   |  |  |
|                              |   |   |   |   |  |   |                       |   |  |  |
| <b>1.11.1.11.01.00.01.02</b> | <b>Administrasi Keuangan Perangkat Daerah (K90)*</b>          |   |   |   |  |   |                       |   |  |  |
| 1.11.1.11.01.00.01.02.001    | Penyediaan Gaji dan Tunjangan ASN (S90)*                      | Persentase Pemenuhan Pelayanan Administrasi Perkantoran                 |   | 1.1 tahun   |  |   |                       |   |  |  |

| Kode                      | Urusan/Bidang Urusan Pemerintahan Daerah dan Program/Kegiatan | Indikator Kinerja Program (outcomes)/ kegiatan (output)      | Target Kinerja Capaian Program (Renstra Perangkat Daerah) Tahun 2022 - 2027 | Realisasi Target Kinerja Hasil Program dan Keluaran Kegiatan s/d tahun 2022 (n-3) | Target dan Realisasi Kinerja Program dan Kegiatan Tahun Lalu (n-2) |   |                       | Target Program dan Kegiatan (Renja Perangkat Daerah tahun 2024) (n-1) | Perkiraan Realisasi Capaian Target Renstra Perangkat Daerah s/d tahun berjalan |  |
|---------------------------|---|--|---|---|--|---|-----------------------|---|--|--|
|                           |   |  |   |   | Target Renja perangkat Daerah Tahun 2023 (n-2)                     | Realisasi Renja Perangkat Daerah tahun 2023 (n-2) | Tingkat Realisasi (%) |   | Realisasi Capaian Program dan Kegiatan s/d tahun berjalan (tahun 2024) (n-1)   | Tingkat capaian Realisasi Target Renstra (%) |
| 1                         | 2   | 3  | 4   | 5   | 6  | 7   | 8                     | 9   | 10   | 11   |
|                           |   | Persentase Pemenuhan Kebutuhan Sarana dan Prasarana Aparatur |   | 2. 1 tahun  |  |   |                       |   |  |  |
| 1.11.1.11.01.00.01.02.002 | Penyediaan Administrasi Pelaksanaan Tugas ASN (S90)*          | Persentase Pemenuhan Pelayanan Administrasi Perkantoran      |   | 1. 12 bulan   |  |   |                       |   |  |  |
|                           |   | Persentase Pemenuhan Kebutuhan Sarana dan Prasarana Aparatur |   | 2. 12 bulan   |  |   |                       |   |  |  |

| Kode | Urusan/Bidang Urusan Pemerintahan Daerah dan Program/Kegiatan | Indikator Kinerja Program (outcomes)/ kegiatan (output)                                | Target Kinerja Capaian Program (Renstra Perangkat Daerah) Tahun 2022 - 2027 | Realisasi Target Kinerja Hasil Program dan Keluaran Kegiatan s/d tahun 2022 (n-3) | Target dan Realisasi Kinerja Program dan Kegiatan Tahun Lalu (n-2) |   |                       | Target Program dan Kegiatan (Renja Perangkat Daerah tahun 2024) (n-1) | Perkiraan Realisasi Capaian Target Renstra Perangkat Daerah s/d tahun berjalan |  |
|------|---|--|---|---|--|---|-----------------------|---|--|--|
|      |   |  |   |   | Target Renja perangkat Daerah Tahun 2023 (n-2)                     | Realisasi Renja Perangkat Daerah tahun 2023 (n-2) | Tingkat Realisasi (%) |   | Realisasi Capaian Program dan Kegiatan s/d tahun berjalan (tahun 2024) (n-1)   | Tingkat capaian Realisasi Target Renstra (%) |
| 1    | 2   | 3  | 4   | 5   | 6  | 7   | 8                     | 9   | 10   | 11   |
|      |   | Persentase Peningkatan Kualitas Pegawai dan Peningkatan Kapasitas Sumber Daya Aparatur |   | 3. 3 angkatan   |  |   |                       |   |  |  |
|      |   | Persentase Peningkatan Pengembangan Sistem Laporan Capaian Kinerja dan Keuangan        |   | 4 12 bulan  |  |   |                       |   |  |  |



| Kode                      | Urusan/Bidang Urusan Pemerintahan Daerah dan Program/Kegiatan           | Indikator Kinerja Program (outcomes)/ kegiatan (output)                        | Target Kinerja Capaian Program (Renstra Daerah) Tahun 2022 - 2027 | Realisasi Target Kinerja Hasil Program dan Keluaran Kegiatan s/d tahun 2022 (n-3) | Target dan Realisasi Kinerja Program dan Kegiatan Tahun Lalu (n-2) |   |                       | Target Program dan Kegiatan (Renja Perangkat Daerah tahun 2024) (n-1) | Perkiraan Realisasi Capaian Target Renstra Perangkat Daerah s/d tahun berjalan |  |
|---------------------------|---|--|---|---|--|---|-----------------------|---|--|--|
|                           |   |  |   |   | Target Renja perangkat Daerah Tahun 2023 (n-2)                     | Realisasi Renja Perangkat Daerah tahun 2023 (n-2) | Tingkat Realisasi (%) |   | Realisasi Capaian Program dan Kegiatan s/d tahun berjalan (tahun 2024) (n-1)   | Tingkat capaian Realisasi Target Renstra (%) |
| 1                         | 2   | 3  | 4   | 5   | 6  | 7   | 8                     | 9   | 10   | 11   |
|                           |   | Skor dari Indeks Kepuasan Pelayanan Kerumahtanggaan terhadap Pimpinan dan Tamu |   | 5. 12 bulan   |  |   |                       |   |  |  |
| 1.11.1.11.01.00.01.02.003 | Pelaksanaan Penatausahaan dan Pengujian/Verifikasi Keuangan SKPD (S90)* | Persentase Pemenuhan Pelayanan Administrasi Perkantoran                        |   | 1. 12 bulan   |  |   |                       |   |  |  |
|                           |   | Persentase Pemenuhan Kebutuhan Sarana dan Prasarana Aparatur                   |   | 2. 12 bulan   |  |   |                       |   |  |  |

| Kode                      | Urusan/Bidang Urusan Pemerintahan Daerah dan Program/Kegiatan                        | Indikator Kinerja Program (outcomes)/ kegiatan (output)      | Target Kinerja Capaian Program (Renstra Daerah) Tahun 2022 - 2027 | Realisasi Target Kinerja Hasil Program dan Keluaran Kegiatan s/d tahun 2022 (n-3) | Target dan Realisasi Kinerja Program dan Kegiatan Tahun Lalu (n-2) |   |                       | Target Program dan Kegiatan (Renja Perangkat Daerah tahun 2024) (n-1) | Perkiraan Realisasi Capaian Target Renstra Perangkat Daerah s/d tahun berjalan |  |
|---------------------------|--|--|---|---|--|---|-----------------------|---|--|--|
|                           |  |  |   |   | Target Renja perangkat Daerah Tahun 2023 (n-2)                     | Realisasi Renja Perangkat Daerah tahun 2023 (n-2) | Tingkat Realisasi (%) |   | Realisasi Capaian Program dan Kegiatan s/d tahun berjalan (tahun 2024) (n-1)   | Tingkat capaian Realisasi Target Renstra (%) |
| 1                         | 2  | 3  | 4   | 5   | 6  | 7   | 8                     | 9   | 10   | 11   |
| 1.11.1.11.01.00.01.02.005 | Koordinasi dan Penyusunan Laporan Keuangan Akhir Tahun SKPD (S90)*                   | Persentase Pemenuhan Pelayanan Administrasi Perkantoran      |   | 1. 1 dokumen  |  |   |                       |   |  |  |
|                           |  | Persentase Pemenuhan Kebutuhan Sarana dan Prasarana Aparatur |   | 2. 1 dokumen  |  |   |                       |   |  |  |
| 1.11.1.11.01.00.01.02.007 | Koordinasi dan Penyusunan Laporan Keuangan Bulanan/Triwulanan/Semesteran SKPD (S90)* | Persentase Pemenuhan Pelayanan Administrasi Perkantoran      |   | 1. 12 dokumen   |  |   |                       |   |  |  |

| Kode                         | Urusan/Bidang Urusan Pemerintahan Daerah dan Program/Kegiatan        | Indikator Kinerja Program (outcomes)/ kegiatan (output)      | Target Kinerja Capaian Program (Renstra Daerah) Tahun 2022 - 2027 | Realisasi Target Kinerja Hasil Program dan Keluaran Kegiatan s/d tahun 2022 (n-3) | Target dan Realisasi Kinerja Program dan Kegiatan Tahun Lalu (n-2) |   |                       | Target Program dan Kegiatan (Renja Perangkat Daerah tahun 2024) (n-1) | Perkiraan Realisasi Capaian Target Renstra Perangkat Daerah s/d tahun berjalan |  |
|------------------------------|--|--|---|---|--|---|-----------------------|---|--|--|
|                              |  |  |   |   | Target Renja perangkat Daerah Tahun 2023 (n-2)                     | Realisasi Renja Perangkat Daerah tahun 2023 (n-2) | Tingkat Realisasi (%) |   | Realisasi Capaian Program dan Kegiatan s/d tahun berjalan (tahun 2024) (n-1)   | Tingkat capaian Realisasi Target Renstra (%) |
| 1                            | 2  | 3  | 4   | 5   | 6  | 7   | 8                     | 9   | 10   | 11   |
|                              |  | Persentase Pemenuhan Kebutuhan Sarana dan Prasarana Aparatur |   | 2. 2 dokumen  |  |   |                       |   |  |  |
| <b>1.11.1.11.01.00.01.03</b> | <b>Administrasi Barang Milik Daerah pada Perangkat Daerah (K90)*</b> |  |   |   |  |   |                       |   |  |  |
| 1.11.1.11.01.00.01.03.006    | Penatausahaan Barang Milik Daerah pada SKPD (S90)*                   | Persentase Pemenuhan Pelayanan Administrasi Perkantoran      |   | 1. 12 bulan   |  |   |                       |   |  |  |
|                              |  | Persentase Pemenuhan Kebutuhan Sarana dan Prasarana Aparatur |   | 2. 12 bulan   |  |   |                       |   |  |  |

| Kode                      | Urusan/Bidang Urusan Pemerintahan Daerah dan Program/Kegiatan           | Indikator Kinerja Program (outcomes)/ kegiatan (output)      | Target Kinerja Capaian Program (Renstra Perangkat Daerah) Tahun 2022 - 2027 | Realisasi Target Kinerja Hasil Program dan Keluaran Kegiatan s/d tahun 2022 (n-3) | Target dan Realisasi Kinerja Program dan Kegiatan Tahun Lalu (n-2) |   |                       | Target Program dan Kegiatan (Renja Perangkat Daerah tahun 2024) (n-1) | Perkiraan Realisasi Capaian Target Renstra Perangkat Daerah s/d tahun berjalan |  |
|---------------------------|---|--|---|---|--|---|-----------------------|---|--|--|
|                           |   |  |   |   | Target Renja perangkat Daerah Tahun 2023 (n-2)                     | Realisasi Renja Perangkat Daerah tahun 2023 (n-2) | Tingkat Realisasi (%) |   | Realisasi Capaian Program dan Kegiatan s/d tahun berjalan (tahun 2024) (n-1)   | Tingkat capaian Realisasi Target Renstra (%) |
| 1                         | 2   | 3  | 4   | 5   | 6  | 7   | 8                     | 9   | 10   | 11   |
| 1.11.1.11.01.00.01.06     | Administrasi Umum Perangkat Daerah (K90)*                               |  |   |   |  |   |                       |   |  |  |
| 1.11.1.11.01.00.01.06.001 | Penyediaan Komponen Instalasi Listrik/Penerangan Bangunan Kantor (S90)* | Persentase Pemenuhan Pelayanan Administrasi Perkantoran      |   | 1. 22 jenis   |  |   |                       |   |  |  |
|                           |   | Persentase Pemenuhan Kebutuhan Sarana dan Prasarana Aparatur |   | 2. 10 jenis   |  |   |                       |   |  |  |
| 1.11.1.11.01.00.01.06.002 | Penyediaan Peralatan dan Perlengkapan Kantor (S90)*                     | Persentase Pemenuhan Pelayanan Administrasi Perkantoran      |   | 1. 96 jenis   |  |   |                       |   |  |  |

| Kode                      | Urusan/Bidang Urusan Pemerintahan Daerah dan Program/Kegiatan | Indikator Kinerja Program (outcomes)/ kegiatan (output)      | Target Kinerja Capaian Program (Renstra Perangkat Daerah) Tahun 2022 - 2027 | Realisasi Target Kinerja Hasil Program dan Keluaran Kegiatan s/d tahun 2022 (n-3) | Target dan Realisasi Kinerja Program dan Kegiatan Tahun Lalu (n-2) |   |                       | Target Program dan Kegiatan (Renja Perangkat Daerah tahun 2024) (n-1) | Perkiraan Realisasi Capaian Target Renstra Perangkat Daerah s/d tahun berjalan |  |
|---------------------------|---|--|---|---|--|---|-----------------------|---|--|--|
|                           |   |  |   |   | Target Renja perangkat Daerah Tahun 2023 (n-2)                     | Realisasi Renja Perangkat Daerah tahun 2023 (n-2) | Tingkat Realisasi (%) |   | Realisasi Capaian Program dan Kegiatan s/d tahun berjalan (tahun 2024) (n-1)   | Tingkat capaian Realisasi Target Renstra (%) |
| 1                         | 2   | 3  | 4   | 5   | 6  | 7   | 8                     | 9   | 10   | 11   |
|                           |   | Persentase Pemenuhan Kebutuhan Sarana dan Prasarana Aparatur |   | 2. 57 jenis   |  |   |                       |   |  |  |
| 1.11.1.11.01.00.01.06.003 | Penyediaan Peralatan Rumah Tangga (S90)*                      | Persentase Pemenuhan Pelayanan Administrasi Perkantoran      |   | 1. 30 jenis   |  |   |                       |   |  |  |
|                           |   | Persentase Pemenuhan Kebutuhan Sarana dan Prasarana Aparatur |   | 2. 20 jenis   |  |   |                       |   |  |  |

| Kode                      | Urusan/Bidang Urusan Pemerintahan Daerah dan Program/Kegiatan | Indikator Kinerja Program (outcomes)/ kegiatan (output)                                | Target Kinerja Capaian Program (Renstra Perangkat Daerah) Tahun 2022 - 2027 | Realisasi Target Kinerja Hasil Program dan Keluaran Kegiatan s/d tahun 2022 (n-3) | Target dan Realisasi Kinerja Program dan Kegiatan Tahun Lalu (n-2) |   |                       | Target Program dan Kegiatan (Renja Perangkat Daerah tahun 2024) (n-1) | Perkiraan Realisasi Capaian Target Renstra Perangkat Daerah s/d tahun berjalan |  |
|---------------------------|---|--|---|---|--|---|-----------------------|---|--|--|
|                           |   |  |   |   | Target Renja perangkat Daerah Tahun 2023 (n-2)                     | Realisasi Renja Perangkat Daerah tahun 2023 (n-2) | Tingkat Realisasi (%) |   | Realisasi Capaian Program dan Kegiatan s/d tahun berjalan (tahun 2024) (n-1)   | Tingkat capaian Realisasi Target Renstra (%) |
| 1                         | 2   | 3  | 4   | 5   | 6  | 7   | 8                     | 9   | 10   | 11   |
| 1.11.1.11.01.00.01.06.005 | Penyediaan Barang Cetak dan Penggandaan (S90)*                | Persentase Pemenuhan Pelayanan Administrasi Perkantoran                                |   | 1. 13 jenis   |  |   |                       |   |  |  |
|                           |   | Persentase Pemenuhan Kebutuhan Sarana dan Prasarana Aparatur                           |   | 2. 128.500 lembar   |  |   |                       |   |  |  |
|                           |   | Persentase Peningkatan Kualitas Pegawai dan Peningkatan Kapasitas Sumber Daya Aparatur |   | 3. 9 jenis  |  |   |                       |   |  |  |

| Kode                      | Urusan/Bidang Urusan Pemerintahan Daerah dan Program/Kegiatan   | Indikator Kinerja Program (outcomes)/ kegiatan (output)                         | Target Kinerja Capaian Program (Renstra Perangkat Daerah) Tahun 2022 - 2027 | Realisasi Target Kinerja Hasil Program dan Keluaran Kegiatan s/d tahun 2022 (n-3) | Target dan Realisasi Kinerja Program dan Kegiatan Tahun Lalu (n-2) |   |                       | Target Program dan Kegiatan (Renja Perangkat Daerah tahun 2024) (n-1) | Perkiraan Realisasi Capaian Target Renstra Perangkat Daerah s/d tahun berjalan |  |
|---------------------------|---|---|---|---|--|---|-----------------------|---|--|--|
|                           |   |   |   |   | Target Renja perangkat Daerah Tahun 2023 (n-2)                     | Realisasi Renja Perangkat Daerah tahun 2023 (n-2) | Tingkat Realisasi (%) |   | Realisasi Capaian Program dan Kegiatan s/d tahun berjalan (tahun 2024) (n-1)   | Tingkat capaian Realisasi Target Renstra (%) |
| 1                         | 2   | 3   | 4   | 5   | 6  | 7   | 8                     | 9   | 10   | 11   |
|                           |   | Persentase Peningkatan Pengembangan Sistem Laporan Capaian Kinerja dan Keuangan |   | 4. 20.000 lembar  |  |   |                       |   |  |  |
| 1.11.1.11.01.00.01.06.006 | Penyediaan Bahan Bacaan dan Peraturan Perundang-undangan (S90)* | Persentase Pemenuhan Pelayanan Administrasi Perkantoran                         |   | 1. 12 bulan   |  |   |                       |   |  |  |
|                           |   | Persentase Pemenuhan Kebutuhan Sarana dan Prasarana Aparatur                    |   | 1. 12 bulan   |  |   |                       |   |  |  |

| Kode                      | Urusan/Bidang Urusan Pemerintahan Daerah dan Program/Kegiatan | Indikator Kinerja Program (outcomes)/ kegiatan (output)                                | Target Kinerja Capaian Program (Renstra Daerah) Tahun 2022 - 2027 | Realisasi Target Kinerja Hasil Program dan Keluaran Kegiatan s/d tahun 2022 (n-3) | Target dan Realisasi Kinerja Program dan Kegiatan Tahun Lalu (n-2) |   |                       | Target Program dan Kegiatan (Renja Perangkat Daerah tahun 2024) (n-1) | Perkiraan Realisasi Capaian Target Renstra Perangkat Daerah s/d tahun berjalan |  |
|---------------------------|---|--|---|---|--|---|-----------------------|---|--|--|
|                           |   |  |   |   | Target Renja perangkat Daerah Tahun 2023 (n-2)                     | Realisasi Renja Perangkat Daerah tahun 2023 (n-2) | Tingkat Realisasi (%) |   | Realisasi Capaian Program dan Kegiatan s/d tahun berjalan (tahun 2024) (n-1)   | Tingkat capaian Realisasi Target Renstra (%) |
| 1                         | 2   | 3  | 4   | 5   | 6  | 7   | 8                     | 9   | 10   | 11   |
| 1.11.1.11.01.00.01.06.009 | Penyelenggaraan Rapat Koordinasi dan Konsultasi SKPD (S90)*   | Persentase Pemenuhan Pelayanan Administrasi Perkantoran                                |   | 1. 12 bulan   |  |   |                       |   |  |  |
|                           |   | Persentase Pemenuhan Kebutuhan Sarana dan Prasarana Aparatur                           |   | 2. 12 bulan   |  |   |                       |   |  |  |
|                           |   | Persentase Peningkatan Kualitas Pegawai dan Peningkatan Kapasitas Sumber Daya Aparatur |   | 3. 12 bulan   |  |   |                       |   |  |  |



| Kode | Urusan/Bidang Urusan Pemerintahan Daerah dan Program/Kegiatan | Indikator Kinerja Program (outcomes)/ kegiatan (output)                         | Target Kinerja Capaian Program (Renstra Perangkat Daerah) Tahun 2022 - 2027 | Realisasi Target Kinerja Hasil Program dan Keluaran Kegiatan s/d tahun 2022 (n-3) | Target dan Realisasi Kinerja Program dan Kegiatan Tahun Lalu (n-2) |   |                       | Target Program dan Kegiatan (Renja Perangkat Daerah tahun 2024) (n-1) | Perkiraan Realisasi Capaian Target Renstra Perangkat Daerah s/d tahun berjalan |  |
|------|---|---|---|---|--|---|-----------------------|---|--|--|
|      |   |   |   |   | Target Renja perangkat Daerah Tahun 2023 (n-2)                     | Realisasi Renja Perangkat Daerah tahun 2023 (n-2) | Tingkat Realisasi (%) |   | Realisasi Capaian Program dan Kegiatan s/d tahun berjalan (tahun 2024) (n-1)   | Tingkat capaian Realisasi Target Renstra (%) |
| 1    | 2   | 3   | 4   | 5   | 6  | 7   | 8                     | 9   | 10   | 11   |
|      |   | Persentase Peningkatan Pengembangan Sistem Laporan Capaian Kinerja dan Keuangan |   | 4. 12 bulan   |  |   |                       |   |  |  |
|      |   | Skor dari Indeks Kepuasan Pelayanan Kerumahtanggaan terhadap Pimpinan dan Tamu  |   | 5. 12 bulan   |  |   |                       |   |  |  |
|      |   | Skor dari Indeks Kepuasan Pelayanan Protokol terhadap                           |   | 6. 12 bulan   |  |   |                       |   |  |  |

| Kode                         | Urusan/Bidang Urusan Pemerintahan Daerah dan Program/Kegiatan                  | Indikator Kinerja Program (outcomes)/ kegiatan (output) | Target Kinerja Capaian Program (Renstra Perangkat Daerah) Tahun 2022 - 2027 | Realisasi Target Kinerja Hasil Program dan Keluaran Kegiatan s/d tahun 2022 (n-3) | Target dan Realisasi Kinerja Program dan Kegiatan Tahun Lalu (n-2) |   |                       | Target Program dan Kegiatan (Renja Perangkat Daerah tahun 2024) (n-1) | Perkiraan Realisasi Capaian Target Renstra Perangkat Daerah s/d tahun berjalan |  |
|------------------------------|--|---|---|---|--|---|-----------------------|---|--|--|
|                              |  |   |   |   | Target Renja perangkat Daerah Tahun 2023 (n-2)                     | Realisasi Renja Perangkat Daerah tahun 2023 (n-2) | Tingkat Realisasi (%) |   | Realisasi Capaian Program dan Kegiatan s/d tahun berjalan (tahun 2024) (n-1)   | Tingkat capaian Realisasi Target Renstra (%) |
| 1                            | 2  | 3   | 4   | 5   | 6  | 7   | 8                     | 9   | 10   | 11   |
|                              |  | Pimpinan dan Tamu                                       |   |   |  |   |                       |   |  |  |
| <b>1.11.1.11.01.00.01.07</b> | <b>Pengadaan Barang Milik Daerah Penunjang Urusan Pemerintah Daerah (K90)*</b> |   |   |   |  |   |                       |   |  |  |
| 1.11.1.11.01.00.01.07.010    | Pengadaan Sarana dan Prasarana Gedung Kantor atau Bangunan Lainnya (S90)*      | Persentase Pemenuhan Pelayanan Administrasi Perkantoran |   | 01. 2 unit  |  |   |                       |   |  |  |
|                              |  | Persentase Pemenuhan Kebutuhan Sarana dan               |   | 02. 5 unit  |  |   |                       |   |  |  |

| Kode | Urusan/Bidang Urusan Pemerintahan Daerah dan Program/Kegiatan | Indikator Kinerja Program (outcomes)/ kegiatan (output)                                | Target Kinerja Capaian Program (Renstra Perangkat Daerah) Tahun 2022 - 2027 | Realisasi Target Kinerja Hasil Program dan Keluaran Kegiatan s/d tahun 2022 (n-3) | Target dan Realisasi Kinerja Program dan Kegiatan Tahun Lalu (n-2) |   |                       | Target Program dan Kegiatan (Renja Perangkat Daerah tahun 2024) (n-1) | Perkiraan Realisasi Capaian Target Renstra Perangkat Daerah s/d tahun berjalan |  |
|------|---|--|---|---|--|---|-----------------------|---|--|--|
|      |   |  |   |   | Target Renja perangkat Daerah Tahun 2023 (n-2)                     | Realisasi Renja Perangkat Daerah tahun 2023 (n-2) | Tingkat Realisasi (%) |   | Realisasi Capaian Program dan Kegiatan s/d tahun berjalan (tahun 2024) (n-1)   | Tingkat capaian Realisasi Target Renstra (%) |
| 1    | 2   | 3  | 4   | 5   | 6  | 7   | 8                     | 9   | 10   | 11   |
|      |   | Prasarana Aparatur   |   |   |  |   |                       |   |  |  |
|      |   | Persentase Peningkatan Kualitas Pegawai dan Peningkatan Kapasitas Sumber Daya Aparatur |   | 03. 3 unit  |  |   |                       |   |  |  |
|      |   | Persentase Peningkatan Pengembangan Sistem Laporan Capaian Kinerja dan Keuangan        |   | 04. 1 unit  |  |   |                       |   |  |  |

| Kode | Urusan/Bidang Urusan Pemerintahan Daerah dan Program/Kegiatan | Indikator Kinerja Program (outcomes)/ kegiatan (output)                        | Target Kinerja Capaian Program (Renstra Perangkat Daerah) Tahun 2022 - 2027 | Realisasi Target Kinerja Hasil Program dan Keluaran Kegiatan s/d tahun 2022 (n-3) | Target dan Realisasi Kinerja Program dan Kegiatan Tahun Lalu (n-2) |   |                       | Target Program dan Kegiatan (Renja Perangkat Daerah tahun 2024) (n-1) | Perkiraan Realisasi Capaian Target Renstra Perangkat Daerah s/d tahun berjalan |  |
|------|---|--|---|---|--|---|-----------------------|---|--|--|
|      |   |  |   |   | Target Renja perangkat Daerah Tahun 2023 (n-2)                     | Realisasi Renja Perangkat Daerah tahun 2023 (n-2) | Tingkat Realisasi (%) |   | Realisasi Capaian Program dan Kegiatan s/d tahun berjalan (tahun 2024) (n-1)   | Tingkat capaian Realisasi Target Renstra (%) |
| 1    | 2   | 3  | 4   | 5   | 6  | 7   | 8                     | 9   | 10   | 11   |
|      |   | Skor dari Indeks Kepuasan Pelayanan Kerumahtanggaan terhadap Pimpinan dan Tamu |   | 05. 1 paket   |  |   |                       |   |  |  |
|      |   | Skor dari Indeks Kepuasan Pelayanan Protokol terhadap Pimpinan dan Tamu        |   | 06. 1 paket   |  |   |                       |   |  |  |
|      |   | Peningkatan Jumlah Pengakses Informasi Pemda                                   |   | 07. 4 unit  |  |   |                       |   |  |  |
|      |   |  |   | 08. 8 unit  |  |   |                       |   |  |  |

| Kode | Urusan/Bidang Urusan Pemerintahan Daerah dan Program/Kegiatan | Indikator Kinerja Program (outcomes)/ kegiatan (output) | Target Kinerja Capaian Program (Renstra Perangkat Daerah) Tahun 2022 - 2027 | Realisasi Target Kinerja Hasil Program dan Keluaran Kegiatan s/d tahun 2022 (n-3) | Target dan Realisasi Kinerja Program dan Kegiatan Tahun Lalu (n-2) |   |                       | Target Program dan Kegiatan (Renja Perangkat Daerah tahun 2024) (n-1) | Perkiraan Realisasi Capaian Target Renstra Perangkat Daerah s/d tahun berjalan |  |
|------|---|---|---|---|--|---|-----------------------|---|--|--|
|      |   |   |   |   | Target Renja perangkat Daerah Tahun 2023 (n-2)                     | Realisasi Renja Perangkat Daerah tahun 2023 (n-2) | Tingkat Realisasi (%) |   | Realisasi Capaian Program dan Kegiatan s/d tahun berjalan (tahun 2024) (n-1)   | Tingkat capaian Realisasi Target Renstra (%) |
| 1    | 2   | 3   | 4   | 5   | 6  | 7   | 8                     | 9   | 10   | 11   |
|      |   |   |   | 09. 6 unit  |  |   |                       |   |  |  |
|      |   |   |   | 10. 3 unit  |  |   |                       |   |  |  |
|      |   |   |   | 11. 1 unit  |  |   |                       |   |  |  |
|      |   |   |   | 12. 3 unit  |  |   |                       |   |  |  |
|      |   |   |   | 13. 1 unit  |  |   |                       |   |  |  |
|      |   |   |   | 14. 8 unit  |  |   |                       |   |  |  |
|      |   |   |   | 15. 2 unit  |  |   |                       |   |  |  |
|      |   |   |   | 16. 16 buah   |  |   |                       |   |  |  |
|      |   |   |   | 17. 13 buah   |  |   |                       |   |  |  |
|      |   |   |   | 18. 8 unit  |  |   |                       |   |  |  |
|      |   |   |   | 19. 8 unit  |  |   |                       |   |  |  |
|      |   |   |   | 20. 1 unit  |  |   |                       |   |  |  |
|      |   |   |   | 21. 1 unit  |  |   |                       |   |  |  |

| Kode                      | Urusan/Bidang Urusan Pemerintahan Daerah dan Program/Kegiatan                       | Indikator Kinerja Program (outcomes)/ kegiatan (output) | Target Kinerja Capaian Program (Renstra Perangkat Daerah) Tahun 2022 - 2027 | Realisasi Target Kinerja Hasil Program dan Keluaran Kegiatan s/d tahun 2022 (n-3) | Target dan Realisasi Kinerja Program dan Kegiatan Tahun Lalu (n-2) |   |                       | Target Program dan Kegiatan (Renja Perangkat Daerah tahun 2024) (n-1) | Perkiraan Realisasi Capaian Target Renstra Perangkat Daerah s/d tahun berjalan |  |
|---------------------------|---|---|---|---|--|---|-----------------------|---|--|--|
|                           |   |   |   |   | Target Renja perangkat Daerah Tahun 2023 (n-2)                     | Realisasi Renja Perangkat Daerah tahun 2023 (n-2) | Tingkat Realisasi (%) |   | Realisasi Capaian Program dan Kegiatan s/d tahun berjalan (tahun 2024) (n-1)   | Tingkat capaian Realisasi Target Renstra (%) |
| 1                         | 2   | 3   | 4   | 5   | 6  | 7   | 8                     | 9   | 10   | 11   |
|                           |   |   |   | 22. 1 aplikasi  |  |   |                       |   |  |  |
|                           |   |   |   | 23. 1 unit  |  |   |                       |   |  |  |
|                           |   |   |   | 24. 2 unit  |  |   |                       |   |  |  |
|                           |   |   |   | 25. 1 paket   |  |   |                       |   |  |  |
|                           |   |   |   | 26. 4 paket   |  |   |                       |   |  |  |
|                           |   |   |   | 27. 1 unit  |  |   |                       |   |  |  |
|                           |   |   |   | 28. 4 buah  |  |   |                       |   |  |  |
|                           |   |   |   | 29. 1 unit  |  |   |                       |   |  |  |
| 1.11.1.11.01.00.01.07.011 | Pengadaan Sarana dan Prasarana Pendukung Gedung Kantor atau Bangunan Lainnya (S90)* | Persentase Pemenuhan Pelayanan Administrasi Perkantoran |   | 01. 1 paket   |  |   |                       |   |  |  |

| Kode                      | Urusan/Bidang Urusan Pemerintahan Daerah dan Program/Kegiatan  | Indikator Kinerja Program (outcomes)/ kegiatan (output)      | Target Kinerja Capaian Program (Renstra Perangkat Daerah) Tahun 2022 - 2027 | Realisasi Target Kinerja Hasil Program dan Keluaran Kegiatan s/d tahun 2022 (n-3) | Target dan Realisasi Kinerja Program dan Kegiatan Tahun Lalu (n-2) |   |                       | Target Program dan Kegiatan (Renja Perangkat Daerah tahun 2024) (n-1) | Perkiraan Realisasi Capaian Target Renstra Perangkat Daerah s/d tahun berjalan |  |
|---------------------------|--|--|---|---|--|---|-----------------------|---|--|--|
|                           |  |  |   |   | Target Renja perangkat Daerah Tahun 2023 (n-2)                     | Realisasi Renja Perangkat Daerah tahun 2023 (n-2) | Tingkat Realisasi (%) |   | Realisasi Capaian Program dan Kegiatan s/d tahun berjalan (tahun 2024) (n-1)   | Tingkat capaian Realisasi Target Renstra (%) |
| 1                         | 2  | 3  | 4   | 5   | 6  | 7   | 8                     | 9   | 10   | 11   |
| 1.11.1.11.01.00.01.08     | Penyediaan Jasa Penunjang Urusan Pemerintahan Daerah (K90)*    |  |   |   |  |   |                       |   |  |  |
| 1.11.1.11.01.00.01.08.001 | Penyediaan Jasa Surat Menyurat (S90)*                          | Persentase Pemenuhan Pelayanan Administrasi Perkantoran      |   | 1. 642 lembar   |  |   |                       |   |  |  |
|                           |  | Persentase Pemenuhan Kebutuhan Sarana dan Prasarana Aparatur |   | 2. 100 lembar   |  |   |                       |   |  |  |
| 1.11.1.11.01.00.01.08.002 | Penyediaan Jasa Komunikasi, Sumber Daya Air dan Listrik (S90)* | Persentase Pemenuhan Pelayanan Administrasi Perkantoran      |   | 1. 12 bulan   |  |   |                       |   |  |  |

| Kode                         | Urusan/Bidang Urusan Pemerintahan Daerah dan Program/Kegiatan   | Indikator Kinerja Program (outcomes)/ kegiatan (output)      | Target Kinerja Capaian Program (Renstra Perangkat Daerah) Tahun 2022 - 2027 | Realisasi Target Kinerja Hasil Program dan Keluaran Kegiatan s/d tahun 2022 (n-3) | Target dan Realisasi Kinerja Program dan Kegiatan Tahun Lalu (n-2) |   |                       | Target Program dan Kegiatan (Renja Perangkat Daerah tahun 2024) (n-1) | Perkiraan Realisasi Capaian Target Renstra Perangkat Daerah s/d tahun berjalan |  |
|------------------------------|---|--|---|---|--|---|-----------------------|---|--|--|
|                              |   |  |   |   | Target Renja perangkat Daerah Tahun 2023 (n-2)                     | Realisasi Renja Perangkat Daerah tahun 2023 (n-2) | Tingkat Realisasi (%) |   | Realisasi Capaian Program dan Kegiatan s/d tahun berjalan (tahun 2024) (n-1)   | Tingkat capaian Realisasi Target Renstra (%) |
| 1                            | 2   | 3  | 4   | 5   | 6  | 7   | 8                     | 9   | 10   | 11   |
|                              |   | Persentase Pemenuhan Kebutuhan Sarana dan Prasarana Aparatur |   | 2. 12 bulan   |  |   |                       |   |  |  |
| 1.11.1.11.01.00.01.08.003    | Penyediaan Jasa Peralatan dan Perlengkapan Kantor (S90)*  | Persentase Pemenuhan Pelayanan Administrasi Perkantoran      |   | 1. 1 paket  |  |   |                       |   |  |  |
| <b>1.11.1.11.01.00.01.09</b> | <b>Pemeliharaan Barang Milik Daerah Penunjang Urusan Pemerintahan Daerah (K90)*</b>                                       |  |   |   |  |   |                       |   |  |  |
| 1.11.1.11.01.00.01.09.001    | Penyediaan Jasa Pemeliharaan, Biaya Pemeliharaan dan Pajak Kendaraan Perorangan Dinas atau Kendaraan Dinas Jabatan (S90)* | Persentase Pemenuhan Pelayanan Administrasi Perkantoran      |   | 1. 1 unit   |  |   |                       |   |  |  |



| Kode                      | Urusan/Bidang Urusan Pemerintahan Daerah dan Program/Kegiatan  | Indikator Kinerja Program (outcomes)/ kegiatan (output)      | Target Kinerja Capaian Program (Renstra Perangkat Daerah) Tahun 2022 - 2027 | Realisasi Target Kinerja Hasil Program dan Keluaran Kegiatan s/d tahun 2022 (n-3) | Target dan Realisasi Kinerja Program dan Kegiatan Tahun Lalu (n-2) |   |                       | Target Program dan Kegiatan (Renja Perangkat Daerah tahun 2024) (n-1) | Perkiraan Realisasi Capaian Target Renstra Perangkat Daerah s/d tahun berjalan |  |
|---------------------------|--|--|---|---|--|---|-----------------------|---|--|--|
|                           |  |  |   |   | Target Renja perangkat Daerah Tahun 2023 (n-2)                     | Realisasi Renja Perangkat Daerah tahun 2023 (n-2) | Tingkat Realisasi (%) |   | Realisasi Capaian Program dan Kegiatan s/d tahun berjalan (tahun 2024) (n-1)   | Tingkat capaian Realisasi Target Renstra (%) |
| 1                         | 2  | 3  | 4   | 5   | 6  | 7   | 8                     | 9   | 10   | 11   |
| 1.11.1.11.01.00.01.09.002 | Penyediaan Jasa Pemeliharaan, Biaya Pemeliharaan, Pajak dan Perizinan Kendaraan Dinas Operasional atau Lapangan (S90)* | Persentase Pemenuhan Pelayanan Administrasi Perkantoran      |   | 1.99 unit   |  |   |                       |   |  |  |
|                           |  | Persentase Pemenuhan Kebutuhan Sarana dan Prasarana Aparatur |   | 2.78 unit   |  |   |                       |   |  |  |
| 1.11.1.11.01.00.01.09.006 | Pemeliharaan Peralatan dan Mesin Lainnya (S90)*  | Persentase Pemenuhan Pelayanan Administrasi Perkantoran      |   | 01.7 buah   |  |   |                       |   |  |  |

| Kode | Urusan/Bidang Urusan Pemerintahan Daerah dan Program/Kegiatan | Indikator Kinerja Program (outcomes)/ kegiatan (output)                                | Target Kinerja Capaian Program (Renstra Perangkat Daerah) Tahun 2022 - 2027 | Realisasi Target Kinerja Hasil Program dan Keluaran Kegiatan s/d tahun 2022 (n-3) | Target dan Realisasi Kinerja Program dan Kegiatan Tahun Lalu (n-2) |   |                       | Target Program dan Kegiatan (Renja Perangkat Daerah tahun 2024) (n-1) | Perkiraan Realisasi Capaian Target Renstra Perangkat Daerah s/d tahun berjalan |  |
|------|---|--|---|---|--|---|-----------------------|---|--|--|
|      |   |  |   |   | Target Renja perangkat Daerah Tahun 2023 (n-2)                     | Realisasi Renja Perangkat Daerah tahun 2023 (n-2) | Tingkat Realisasi (%) |   | Realisasi Capaian Program dan Kegiatan s/d tahun berjalan (tahun 2024) (n-1)   | Tingkat capaian Realisasi Target Renstra (%) |
| 1    | 2   | 3  | 4   | 5   | 6  | 7   | 8                     | 9   | 10   | 11   |
|      |   | Persentase Pemenuhan Kebutuhan Sarana dan Prasarana Aparatur                           |   | 02. 3 paket   |  |   |                       |   |  |  |
|      |   | Persentase Peningkatan Kualitas Pegawai dan Peningkatan Kapasitas Sumber Daya Aparatur |   | 03. 1 unit  |  |   |                       |   |  |  |
|      |   | Persentase Peningkatan Pengembangan Sistem Laporan Capaian Kinerja dan Keuangan        |   | 04. 4 unit  |  |   |                       |   |  |  |

| Kode | Urusan/Bidang Urusan Pemerintahan Daerah dan Program/Kegiatan | Indikator Kinerja Program (outcomes)/ kegiatan (output)                        | Target Kinerja Capaian Program (Renstra Perangkat Daerah) Tahun 2022 - 2027 | Realisasi Target Kinerja Hasil Program dan Keluaran Kegiatan s/d tahun 2022 (n-3) | Target dan Realisasi Kinerja Program dan Kegiatan Tahun Lalu (n-2) |   |                       | Target Program dan Kegiatan (Renja Perangkat Daerah tahun 2024) (n-1) | Perkiraan Realisasi Capaian Target Renstra Perangkat Daerah s/d tahun berjalan |  |
|------|---|--|---|---|--|---|-----------------------|---|--|--|
|      |   |  |   |   | Target Renja perangkat Daerah Tahun 2023 (n-2)                     | Realisasi Renja Perangkat Daerah tahun 2023 (n-2) | Tingkat Realisasi (%) |   | Realisasi Capaian Program dan Kegiatan s/d tahun berjalan (tahun 2024) (n-1)   | Tingkat capaian Realisasi Target Renstra (%) |
| 1    | 2   | 3  | 4   | 5   | 6  | 7   | 8                     | 9   | 10   | 11   |
|      |   | Skor dari Indeks Kepuasan Pelayanan Kerumahtanggaan terhadap Pimpinan dan Tamu |   | 05. 1 buah  |  |   |                       |   |  |  |
|      |   | Skor dari Indeks Kepuasan Pelayanan Protokol terhadap Pimpinan dan Tamu        |   | 06. 4 unit  |  |   |                       |   |  |  |
|      |   | Peningkatan Jumlah Pengakses Informasi Pemda                                   |   | 07. 2 buah  |  |   |                       |   |  |  |
|      |   |  |   | 08. 9 unit  |  |   |                       |   |  |  |

| Kode | Urusan/Bidang Urusan Pemerintahan Daerah dan Program/Kegiatan | Indikator Kinerja Program (outcomes)/ kegiatan (output) | Target Kinerja Capaian Program (Renstra Perangkat Daerah) Tahun 2022 - 2027 | Realisasi Target Kinerja Hasil Program dan Keluaran Kegiatan s/d tahun 2022 (n-3) | Target dan Realisasi Kinerja Program dan Kegiatan Tahun Lalu (n-2) |   |                       | Target Program dan Kegiatan (Renja Perangkat Daerah tahun 2024) (n-1) | Perkiraan Realisasi Capaian Target Renstra Perangkat Daerah s/d tahun berjalan |  |
|------|---|---|---|---|--|---|-----------------------|---|--|--|
|      |   |   |   |   | Target Renja perangkat Daerah Tahun 2023 (n-2)                     | Realisasi Renja Perangkat Daerah tahun 2023 (n-2) | Tingkat Realisasi (%) |   | Realisasi Capaian Program dan Kegiatan s/d tahun berjalan (tahun 2024) (n-1)   | Tingkat capaian Realisasi Target Renstra (%) |
| 1    | 2   | 3   | 4   | 5   | 6  | 7   | 8                     | 9   | 10   | 11   |
|      |   |   |   | 09. 1 unit  |  |   |                       |   |  |  |
|      |   |   |   | 10. 6 unit  |  |   |                       |   |  |  |
|      |   |   |   | 11. 1 unit  |  |   |                       |   |  |  |
|      |   |   |   | 12. 5 unit  |  |   |                       |   |  |  |
|      |   |   |   | 13. 108 unit  |  |   |                       |   |  |  |
|      |   |   |   | 14. 2 unit  |  |   |                       |   |  |  |
|      |   |   |   | 15. 1 unit  |  |   |                       |   |  |  |
|      |   |   |   | 16. 2 unit  |  |   |                       |   |  |  |
|      |   |   |   | 17. 1 unit  |  |   |                       |   |  |  |
|      |   |   |   | 18. 45 unit   |  |   |                       |   |  |  |
|      |   |   |   | 19. 60 unit   |  |   |                       |   |  |  |
|      |   |   |   | 20. 1 paket   |  |   |                       |   |  |  |
|      |   |   |   | 21. 1 paket   |  |   |                       |   |  |  |

| Kode | Urusan/Bidang Urusan Pemerintahan Daerah dan Program/Kegiatan | Indikator Kinerja Program (outcomes)/ kegiatan (output) | Target Kinerja Capaian Program (Renstra Perangkat Daerah) Tahun 2022 - 2027 | Realisasi Target Kinerja Hasil Program dan Keluaran Kegiatan s/d tahun 2022 (n-3) | Target dan Realisasi Kinerja Program dan Kegiatan Tahun Lalu (n-2) |   |                       | Target Program dan Kegiatan (Renja Perangkat Daerah tahun 2024) (n-1) | Perkiraan Realisasi Capaian Target Renstra Perangkat Daerah s/d tahun berjalan |  |
|------|---|---|---|---|--|---|-----------------------|---|--|--|
|      |   |   |   |   | Target Renja perangkat Daerah Tahun 2023 (n-2)                     | Realisasi Renja Perangkat Daerah tahun 2023 (n-2) | Tingkat Realisasi (%) |   | Realisasi Capaian Program dan Kegiatan s/d tahun berjalan (tahun 2024) (n-1)   | Tingkat capaian Realisasi Target Renstra (%) |
| 1    | 2   | 3   | 4   | 5   | 6  | 7   | 8                     | 9   | 10   | 11   |
|      |   |   |   | 22. 14 unit   |  |   |                       |   |  |  |
|      |   |   |   | 23. 1 paket   |  |   |                       |   |  |  |
|      |   |   |   | 24. 1 paket   |  |   |                       |   |  |  |
|      |   |   |   | 25. 4 unit  |  |   |                       |   |  |  |
|      |   |   |   | 26. 6 set   |  |   |                       |   |  |  |
|      |   |   |   | 27. 7 unit  |  |   |                       |   |  |  |
|      |   |   |   | 28. 10 buah   |  |   |                       |   |  |  |
|      |   |   |   | 29. 25 buah   |  |   |                       |   |  |  |
|      |   |   |   | 30. 2 set   |  |   |                       |   |  |  |
|      |   |   |   | 31. 2 unit  |  |   |                       |   |  |  |
|      |   |   |   | 32. 2 unit  |  |   |                       |   |  |  |

| Kode                      | Urusan/Bidang Urusan Pemerintahan Daerah dan Program/Kegiatan       | Indikator Kinerja Program (outcomes)/ kegiatan (output)                                | Target Kinerja Capaian Program (Renstra Perangkat Daerah) Tahun 2022 - 2027 | Realisasi Target Kinerja Hasil Program dan Keluaran Kegiatan s/d tahun 2022 (n-3) | Target dan Realisasi Kinerja Program dan Kegiatan Tahun Lalu (n-2) |   |                       | Target Program dan Kegiatan (Renja Perangkat Daerah tahun 2024) (n-1) | Perkiraan Realisasi Capaian Target Renstra Perangkat Daerah s/d tahun berjalan |  |
|---------------------------|---|--|---|---|--|---|-----------------------|---|--|--|
|                           |   |  |   |   | Target Renja perangkat Daerah Tahun 2023 (n-2)                     | Realisasi Renja Perangkat Daerah tahun 2023 (n-2) | Tingkat Realisasi (%) |   | Realisasi Capaian Program dan Kegiatan s/d tahun berjalan (tahun 2024) (n-1)   | Tingkat capaian Realisasi Target Renstra (%) |
| 1                         | 2   | 3  | 4   | 5   | 6  | 7   | 8                     | 9   | 10   | 11   |
| 1.11.1.11.01.00.01.09.009 | Pemeliharaan/Rehabilitasi Gedung Kantor dan Bangunan Lainnya (S90)* | Persentase Pemenuhan Pelayanan Administrasi Perkantoran                                |   | 01. 1 paket   |  |   |                       |   |  |  |
|                           |   | Persentase Pemenuhan Kebutuhan Sarana dan Prasarana Aparatur                           |   | 02. 1 paket   |  |   |                       |   |  |  |
|                           |   | Persentase Peningkatan Kualitas Pegawai dan Peningkatan Kapasitas Sumber Daya Aparatur |   | 03. 1 paket   |  |   |                       |   |  |  |

| Kode | Urusan/Bidang Urusan Pemerintahan Daerah dan Program/Kegiatan | Indikator Kinerja Program (outcomes)/ kegiatan (output)                         | Target Kinerja Capaian Program (Renstra Perangkat Daerah) Tahun 2022 - 2027 | Realisasi Target Kinerja Hasil Program dan Keluaran Kegiatan s/d tahun 2022 (n-3) | Target dan Realisasi Kinerja Program dan Kegiatan Tahun Lalu (n-2) |   |                       | Target Program dan Kegiatan (Renja Perangkat Daerah tahun 2024) (n-1) | Perkiraan Realisasi Capaian Target Renstra Perangkat Daerah s/d tahun berjalan |  |
|------|---|---|---|---|--|---|-----------------------|---|--|--|
|      |   |   |   |   | Target Renja perangkat Daerah Tahun 2023 (n-2)                     | Realisasi Renja Perangkat Daerah tahun 2023 (n-2) | Tingkat Realisasi (%) |   | Realisasi Capaian Program dan Kegiatan s/d tahun berjalan (tahun 2024) (n-1)   | Tingkat capaian Realisasi Target Renstra (%) |
| 1    | 2   | 3   | 4   | 5   | 6  | 7   | 8                     | 9   | 10   | 11   |
|      |   | Persentase Peningkatan Pengembangan Sistem Laporan Capaian Kinerja dan Keuangan |   | 04. 1 paket   |  |   |                       |   |  |  |
|      |   | Skor dari Indeks Kepuasan Pelayanan Kerumahtanggaan terhadap Pimpinan dan Tamu  |   | 05. 1 paket   |  |   |                       |   |  |  |
|      |   | Skor dari Indeks Kepuasan Pelayanan Protokol terhadap                           |   | 06. 1 paket   |  |   |                       |   |  |  |

| Kode | Urusan/Bidang Urusan Pemerintahan Daerah dan Program/Kegiatan | Indikator Kinerja Program (outcomes)/ kegiatan (output) | Target Kinerja Capaian Program (Renstra Perangkat Daerah) Tahun 2022 - 2027 | Realisasi Target Kinerja Hasil Program dan Keluaran Kegiatan s/d tahun 2022 (n-3) | Target dan Realisasi Kinerja Program dan Kegiatan Tahun Lalu (n-2) |   |                       | Target Program dan Kegiatan (Renja Perangkat Daerah tahun 2024) (n-1) | Perkiraan Realisasi Capaian Target Renstra Perangkat Daerah s/d tahun berjalan |  |
|------|---|---|---|---|--|---|-----------------------|---|--|--|
|      |   |   |   |   | Target Renja Perangkat Daerah Tahun 2023 (n-2)                     | Realisasi Renja Perangkat Daerah tahun 2023 (n-2) | Tingkat Realisasi (%) |   | Realisasi Capaian Program dan Kegiatan s/d tahun berjalan (tahun 2024) (n-1)   | Tingkat capaian Realisasi Target Renstra (%) |
| 1    | 2   | 3   | 4   | 5   | 6  | 7   | 8                     | 9   | 10   | 11   |
|      |   | Pimpinan dan Tamu                                       |   |   |  |   |                       |   |  |  |
|      |   | Peningkatan Jumlah Pengakses Informasi Pemda            |   | 07. 1 paket   |  |   |                       |   |  |  |
|      |   |   |   | 08. 1 paket   |  |   |                       |   |  |  |
|      |   |   |   | 09. 1 paket   |  |   |                       |   |  |  |
|      |   |   |   | 10. 1 paket   |  |   |                       |   |  |  |
|      |   |   |   | 11. 1 paket   |  |   |                       |   |  |  |



| Kode                    | Urusan/Bidang Urusan Pemerintahan Daerah dan Program/Kegiatan    | Indikator Kinerja Program (outcomes)/ kegiatan (output) | Target Kinerja Capaian Program (Renstra Perangkat Daerah) Tahun 2022 - 2027 | Realisasi Target Kinerja Hasil Program dan Keluaran Kegiatan s/d tahun 2022 (n-3) | Target dan Realisasi Kinerja Program dan Kegiatan Tahun Lalu (n-2) |   |                       | Target Program dan Kegiatan (Renja Perangkat Daerah tahun 2024) (n-1) | Perkiraan Realisasi Capaian Target Renstra Perangkat Daerah s/d tahun berjalan |  |
|-------------------------|--|---|---|---|--|---|-----------------------|---|--|--|
|                         |  |   |   |   | Target Renja perangkat Daerah Tahun 2023 (n-2)                     | Realisasi Renja Perangkat Daerah tahun 2023 (n-2) | Tingkat Realisasi (%) |   | Realisasi Capaian Program dan Kegiatan s/d tahun berjalan (tahun 2024) (n-1)   | Tingkat capaian Realisasi Target Renstra (%) |
| 1                       | 2  | 3   | 4   | 5   | 6  | 7   | 8                     | 9   | 10   | 11   |
|                         |  |   |   | 12. 1 paket   |  |   |                       |   |  |  |
|                         |  |   |   | 13. 1 paket   |  |   |                       |   |  |  |
|                         |  |   |   | 14. 1 paket   |  |   |                       |   |  |  |
|                         |  |   |   | 15. 1 unit  |  |   |                       |   |  |  |
|                         |  |   |   | 16. 1 unit  |  |   |                       |   |  |  |
|                         |  |   |   | 17. 12 bulan  |  |   |                       |   |  |  |
|                         |  |   |   | 18. 31 unit   |  |   |                       |   |  |  |
|                         |  |   |   | 19. 2 unit  |  |   |                       |   |  |  |
| 2.11.1.11.01.00.01      | PROGRAM PENUNJANG URUSAN PEMERINTAHAN DAERAH PROVINSI            |   |   |   |  |   |                       |   |  |  |
| 2.11.1.11.01.00.01.1.01 | Perencanaan, Penganggaran, dan Evaluasi Kinerja Perangkat Daerah |   |   |   |  |   |                       |   |  |  |

| Kode                        | Urusan/Bidang Urusan Pemerintahan Daerah dan Program/Kegiatan | Indikator Kinerja Program (outcomes)/ kegiatan (output) | Target Kinerja Capaian Program (Renstra Perangkat Daerah) Tahun 2022 - 2027 | Realisasi Target Kinerja Hasil Program dan Keluaran Kegiatan s/d tahun 2022 (n-3) | Target dan Realisasi Kinerja Program dan Kegiatan Tahun Lalu (n-2) |   |                       | Target Program dan Kegiatan (Renja Perangkat Daerah tahun 2024) (n-1) | Perkiraan Realisasi Capaian Target Renstra Perangkat Daerah s/d tahun berjalan |  |
|-----------------------------|---|---|---|---|--|---|-----------------------|---|--|--|
|                             |   |   |   |   | Target Renja perangkat Daerah Tahun 2023 (n-2)                     | Realisasi Renja Perangkat Daerah tahun 2023 (n-2) | Tingkat Realisasi (%) |   | Realisasi Capaian Program dan Kegiatan s/d tahun berjalan (tahun 2024) (n-1)   | Tingkat capaian Realisasi Target Renstra (%) |
| 1                           | 2   | 3   | 4   | 5   | 6  | 7   | 8                     | 9   | 10   | 11   |
| 2.11.1.11.01.00.01.1.01.001 | Penyusunan Dokumen Perencanaan Perangkat Daerah               | Nilai PKKI Program Penunjang Urusan Pemerintah Daerah   |   |   | 4  | 4   | 100%                  |   |  |  |
| 2.11.1.11.01.00.01.1.01.002 | Koordinasi dan Penyusunan Dokumen RKA- SKPD                   | Nilai PKKI Program Penunjang Urusan Pemerintah Daerah   |   |   | 1  | 1   | 100%                  |   |  |  |
| 2.11.1.11.01.00.01.1.01.003 | Koordinasi dan Penyusunan Dokumen Perubahan RKA- SKPD         | Nilai PKKI Program Penunjang Urusan Pemerintah Daerah   |   |   | 1  | 1   | 100%                  |   |  |  |

| Kode                        | Urusan/Bidang Urusan Pemerintahan Daerah dan Program/Kegiatan | Indikator Kinerja Program (outcomes)/ kegiatan (output) | Target Kinerja Capaian Program (Renstra Perangkat Daerah) Tahun 2022 - 2027 | Realisasi Target Kinerja Hasil Program dan Keluaran Kegiatan s/d tahun 2022 (n-3) | Target dan Realisasi Kinerja Program dan Kegiatan Tahun Lalu (n-2) |   |                       | Target Program dan Kegiatan (Renja Perangkat Daerah tahun 2024) (n-1) | Perkiraan Realisasi Capaian Target Renstra Perangkat Daerah s/d tahun berjalan |  |
|-----------------------------|---|---|---|---|--|---|-----------------------|---|--|--|
|                             |   |   |   |   | Target Renja perangkat Daerah Tahun 2023 (n-2)                     | Realisasi Renja Perangkat Daerah tahun 2023 (n-2) | Tingkat Realisasi (%) |   | Realisasi Capaian Program dan Kegiatan s/d tahun berjalan (tahun 2024) (n-1)   | Tingkat capaian Realisasi Target Renstra (%) |
| 1                           | 2   | 3   | 4   | 5   | 6  | 7   | 8                     | 9   | 10   | 11   |
| 2.11.1.11.01.00.01.1.01.004 | Koordinasi dan Penyusunan DPA-SKPD                            | Nilai PKKI Program Penunjang Urusan Pemerintah Daerah   |   |   | 1  | 1   | 100%                  |   |  |  |
| 2.11.1.11.01.00.01.1.01.005 | Koordinasi dan Penyusunan Perubahan DPA- SKPD                 | Nilai PKKI Program Penunjang Urusan Pemerintah Daerah   |   |   | 1  | 1   | 100%                  |   |  |  |
| 2.11.1.11.01.00.01.1.01.007 | Evaluasi Kinerja Perangkat Daerah                             | Nilai PKKI Program Penunjang Urusan Pemerintah Daerah   |   |   | 8  | 8   | 100%                  |   |  |  |

| Kode                        | Urusan/Bidang Urusan Pemerintahan Daerah dan Program/Kegiatan    | Indikator Kinerja Program (outcomes)/ kegiatan (output) | Target Kinerja Capaian Program (Renstra Perangkat Daerah) Tahun 2022 - 2027 | Realisasi Target Kinerja Hasil Program dan Keluaran Kegiatan s/d tahun 2022 (n-3) | Target dan Realisasi Kinerja Program dan Kegiatan Tahun Lalu (n-2) |   |                       | Target Program dan Kegiatan (Renja Perangkat Daerah tahun 2024) (n-1) | Perkiraan Realisasi Capaian Target Renstra Perangkat Daerah s/d tahun berjalan |  |
|-----------------------------|--|---|---|---|--|---|-----------------------|---|--|--|
|                             |  |   |   |   | Target Renja perangkat Daerah Tahun 2023 (n-2)                     | Realisasi Renja Perangkat Daerah tahun 2023 (n-2) | Tingkat Realisasi (%) |   | Realisasi Capaian Program dan Kegiatan s/d tahun berjalan (tahun 2024) (n-1)   | Tingkat capaian Realisasi Target Renstra (%) |
| 1                           | 2  | 3   | 4   | 5   | 6  | 7   | 8                     | 9   | 10   | 11   |
| 2.11.1.11.01.00.01.1.02     | Administrasi Keuangan Perangkat Daerah                           |   |   |   |  |   |                       |   |  |  |
| 2.11.1.11.01.00.01.1.02.001 | Penyediaan Gaji dan Tunjangan ASN                                | Nilai PKKI Program Penunjang Urusan Pemerintah Daerah   |   |   | 1  | 1   | 100%                  |   |  |  |
| 2.11.1.11.01.00.01.1.02.003 | Pelaksanaan Penatausahaan dan Pengujian/Verifikasi Keuangan SKPD | Nilai PKKI Program Penunjang Urusan Pemerintah Daerah   |   |   | 1  | 1   | 100%                  |   |  |  |
| 2.11.1.11.01.00.01.1.02.005 | Koordinasi dan Penyusunan Laporan Keuangan Akhir Tahun SKPD      | Nilai PKKI Program Penunjang Urusan                     |   |   | 2  | 2   | 100%                  |   |  |  |

| Kode                           | Urusan/Bidang Urusan Pemerintahan Daerah dan Program/Kegiatan                  | Indikator Kinerja Program (outcomes)/ kegiatan (output) | Target Kinerja Capaian Program (Renstra Perangkat Daerah) Tahun 2022 - 2027 | Realisasi Target Kinerja Hasil Program dan Keluaran Kegiatan s/d tahun 2022 (n-3) | Target dan Realisasi Kinerja Program dan Kegiatan Tahun Lalu (n-2) |   |                       | Target Program dan Kegiatan (Renja Perangkat Daerah tahun 2024) (n-1) | Perkiraan Realisasi Capaian Target Renstra Perangkat Daerah s/d tahun berjalan |  |
|--------------------------------|--|---|---|---|--|---|-----------------------|---|--|--|
|                                |  |   |   |   | Target Renja perangkat Daerah Tahun 2023 (n-2)                     | Realisasi Renja Perangkat Daerah tahun 2023 (n-2) | Tingkat Realisasi (%) |   | Realisasi Capaian Program dan Kegiatan s/d tahun berjalan (tahun 2024) (n-1)   | Tingkat capaian Realisasi Target Renstra (%) |
| 1                              | 2  | 3   | 4   | 5   | 6  | 7   | 8                     | 9   | 10   | 11   |
|                                |  | Pemerintah Daerah                                       |   |   |  |   |                       |   |  |  |
| 2.11.1.11.01.00.01.1.02.007    | Koordinasi dan Penyusunan Laporan Keuangan Bulanan/ Triwulanan/Semesteran SKPD | Nilai PKKI Program Penunjang Urusan Pemerintah Daerah   |   |   | 14   | 14  | 100%                  |   |  |  |
| <b>2.11.1.11.01.00.01.1.03</b> | <b>Administrasi Barang Milik Daerah pada Perangkat Daerah</b>                  |   |   |   |  |   |                       |   |  |  |
| 2.11.1.11.01.00.01.1.03.006    | Penatausahaan Barang Milik Daerah pada SKPD                                    | Nilai PKKI Program Penunjang Urusan Pemerintah Daerah   |   |   | 1  | 1   | 100%                  |   |  |  |

| Kode                        | Urusan/Bidang Urusan Pemerintahan Daerah dan Program/Kegiatan    | Indikator Kinerja Program (outcomes)/ kegiatan (output) | Target Kinerja Capaian Program (Renstra Perangkat Daerah) Tahun 2022 - 2027 | Realisasi Target Kinerja Hasil Program dan Keluaran Kegiatan s/d tahun 2022 (n-3) | Target dan Realisasi Kinerja Program dan Kegiatan Tahun Lalu (n-2) |   |                       | Target Program dan Kegiatan (Renja Perangkat Daerah tahun 2024) (n-1) | Perkiraan Realisasi Capaian Target Renstra Perangkat Daerah s/d tahun berjalan |  |
|-----------------------------|--|---|---|---|--|---|-----------------------|---|--|--|
|                             |  |   |   |   | Target Renja perangkat Daerah Tahun 2023 (n-2)                     | Realisasi Renja Perangkat Daerah tahun 2023 (n-2) | Tingkat Realisasi (%) |   | Realisasi Capaian Program dan Kegiatan s/d tahun berjalan (tahun 2024) (n-1)   | Tingkat capaian Realisasi Target Renstra (%) |
| 1                           | 2  | 3   | 4   | 5   | 6  | 7   | 8                     | 9   | 10   | 11   |
| 2.11.1.11.01.00.01.1.06     | Administrasi Umum Perangkat Daerah                               |   |   |   |  |   |                       |   |  |  |
| 2.11.1.11.01.00.01.1.06.001 | Penyediaan Komponen Instalasi Listrik/Penerangan Bangunan Kantor | Nilai PKKI Program Penunjang Urusan Pemerintah Daerah   |   |   | 1  | 1   | 100%                  |   |  |  |
| 2.11.1.11.01.00.01.1.06.002 | Penyediaan Peralatan dan Perlengkapan Kantor                     | Nilai PKKI Program Penunjang Urusan Pemerintah Daerah   |   |   | 1  | 1   | 100%                  |   |  |  |
| 2.11.1.11.01.00.01.1.06.003 | Penyediaan Peralatan Rumah Tangga                                | Nilai PKKI Program Penunjang Urusan                     |   |   | 1  | 1   | 100%                  |   |  |  |

| Kode                        | Urusan/Bidang Urusan Pemerintahan Daerah dan Program/Kegiatan | Indikator Kinerja Program (outcomes)/ kegiatan (output) | Target Kinerja Capaian Program (Renstra Perangkat Daerah) Tahun 2022 - 2027 | Realisasi Target Kinerja Hasil Program dan Keluaran Kegiatan s/d tahun 2022 (n-3) | Target dan Realisasi Kinerja Program dan Kegiatan Tahun Lalu (n-2) |   |                       | Target Program dan Kegiatan (Renja Perangkat Daerah tahun 2024) (n-1) | Perkiraan Realisasi Capaian Target Renstra Perangkat Daerah s/d tahun berjalan |  |
|-----------------------------|---|---|---|---|--|---|-----------------------|---|--|--|
|                             |   |   |   |   | Target Renja perangkat Daerah Tahun 2023 (n-2)                     | Realisasi Renja Perangkat Daerah tahun 2023 (n-2) | Tingkat Realisasi (%) |   | Realisasi Capaian Program dan Kegiatan s/d tahun berjalan (tahun 2024) (n-1)   | Tingkat capaian Realisasi Target Renstra (%) |
| 1                           | 2   | 3   | 4   | 5   | 6  | 7   | 8                     | 9   | 10   | 11   |
|                             |   | Pemerintah Daerah                                       |   |   |  |   |                       |   |  |  |
| 2.11.1.11.01.00.01.1.06.005 | Penyediaan Barang Cetak dan Penggandaan                       | Nilai PKKI Program Penunjang Urusan Pemerintah Daerah   |   |   | 1  | 1   | 100%                  |   |  |  |
| 2.11.1.11.01.00.01.1.06.006 | Penyediaan Bahan Bacaan dan Peraturan Perundang-Undangan      | Nilai PKKI Program Penunjang Urusan Pemerintah Daerah   |   |   | 2  | 2   | 100%                  |   |  |  |
| 2.11.1.11.01.00.01.1.06.009 | Penyelenggaraan Rapat Koordinasi dan Konsultasi SKPD          | Nilai PKKI Program Penunjang Urusan                     |   |   | 1  | 1   | 100%                  |   |  |  |

| Kode                           | Urusan/Bidang Urusan Pemerintahan Daerah dan Program/Kegiatan           | Indikator Kinerja Program (outcomes)/ kegiatan (output) | Target Kinerja Capaian Program (Renstra Perangkat Daerah) Tahun 2022 - 2027 | Realisasi Target Kinerja Hasil Program dan Keluaran Kegiatan s/d tahun 2022 (n-3) | Target dan Realisasi Kinerja Program dan Kegiatan Tahun Lalu (n-2) |   |                       | Target Program dan Kegiatan (Renja Perangkat Daerah tahun 2024) (n-1) | Perkiraan Realisasi Capaian Target Renstra Perangkat Daerah s/d tahun berjalan |  |
|--------------------------------|---|---|---|---|--|---|-----------------------|---|--|--|
|                                |   |   |   |   | Target Renja Perangkat Daerah Tahun 2023 (n-2)                     | Realisasi Renja Perangkat Daerah tahun 2023 (n-2) | Tingkat Realisasi (%) |   | Realisasi Capaian Program dan Kegiatan s/d tahun berjalan (tahun 2024) (n-1)   | Tingkat capaian Realisasi Target Renstra (%) |
| 1                              | 2   | 3   | 4   | 5   | 6  | 7   | 8                     | 9   | 10   | 11   |
|                                |   | Pemerintah Daerah                                       |   |   |  |   |                       |   |  |  |
| <b>2.11.1.11.01.00.01.1.07</b> | <b>Pengadaan Barang Milik Daerah Penunjang Urusan Pemerintah Daerah</b> |   |   |   |  |   |                       |   |  |  |
| 2.11.1.11.01.00.01.1.07.006    | Pengadaan Peralatan dan Mesin Lainnya                                   | Nilai PKKI Program Penunjang Urusan Pemerintah Daerah   |   |   | 4  | 4   | 100%                  |   |  |  |
| 2.11.1.11.01.00.01.1.07.008    | Pengadaan Aset Tak Berwujud   | Nilai PKKI Program Penunjang Urusan Pemerintah Daerah   |   |   | 1  | 1   | 100%                  |   |  |  |



| Kode                        | Urusan/Bidang Urusan Pemerintahan Daerah dan Program/Kegiatan                | Indikator Kinerja Program (outcomes)/ kegiatan (output) | Target Kinerja Capaian Program (Renstra Perangkat Daerah) Tahun 2022 - 2027 | Realisasi Target Kinerja Hasil Program dan Keluaran Kegiatan s/d tahun 2022 (n-3) | Target dan Realisasi Kinerja Program dan Kegiatan Tahun Lalu (n-2) |   |                       | Target Program dan Kegiatan (Renja Perangkat Daerah tahun 2024) (n-1) | Perkiraan Realisasi Capaian Target Renstra Perangkat Daerah s/d tahun berjalan |  |
|-----------------------------|--|---|---|---|--|---|-----------------------|---|--|--|
|                             |  |   |   |   | Target Renja perangkat Daerah Tahun 2023 (n-2)                     | Realisasi Renja Perangkat Daerah tahun 2023 (n-2) | Tingkat Realisasi (%) |   | Realisasi Capaian Program dan Kegiatan s/d tahun berjalan (tahun 2024) (n-1)   | Tingkat capaian Realisasi Target Renstra (%) |
| 1                           | 2  | 3   | 4   | 5   | 6  | 7   | 8                     | 9   | 10   | 11   |
| 2.11.1.11.01.00.01.1.07.009 | Pengadaan Gedung Kantor atau Bangunan Lainnya                                | Nilai PKKI Program Penunjang Urusan Pemerintah Daerah   |   |   | 0  | 0   | 100%                  |   |  |  |
| 2.11.1.11.01.00.01.1.07.010 | Pengadaan Sarana dan Prasarana Gedung Kantor atau Bangunan Lainnya           | Nilai PKKI Program Penunjang Urusan Pemerintah Daerah   |   |   | 6  | 6   | 100%                  |   |  |  |
| 2.11.1.11.01.00.01.1.07.011 | Pengadaan Sarana dan Prasarana Pendukung Gedung Kantor atau Bangunan Lainnya | Nilai PKKI Program Penunjang Urusan Pemerintah Daerah   |   |   | 1  | 1   | 100%                  |   |  |  |

| Kode                        | Urusan/Bidang Urusan Pemerintahan Daerah dan Program/Kegiatan | Indikator Kinerja Program (outcomes)/ kegiatan (output) | Target Kinerja Capaian Program (Renstra Perangkat Daerah) Tahun 2022 - 2027 | Realisasi Target Kinerja Hasil Program dan Keluaran Kegiatan s/d tahun 2022 (n-3) | Target dan Realisasi Kinerja Program dan Kegiatan Tahun Lalu (n-2) |   |                       | Target Program dan Kegiatan (Renja Perangkat Daerah tahun 2024) (n-1) | Perkiraan Realisasi Capaian Target Renstra Perangkat Daerah s/d tahun berjalan |  |
|-----------------------------|---|---|---|---|--|---|-----------------------|---|--|--|
|                             |   |   |   |   | Target Renja perangkat Daerah Tahun 2023 (n-2)                     | Realisasi Renja Perangkat Daerah tahun 2023 (n-2) | Tingkat Realisasi (%) |   | Realisasi Capaian Program dan Kegiatan s/d tahun berjalan (tahun 2024) (n-1)   | Tingkat capaian Realisasi Target Renstra (%) |
| 1                           | 2   | 3   | 4   | 5   | 6  | 7   | 8                     | 9   | 10   | 11   |
| 2.11.1.11.01.00.01.1.08     | Penyediaan Jasa Penunjang Urusan Pemerintahan Daerah          |   |   |   |  |   |                       |   |  |  |
| 2.11.1.11.01.00.01.1.08.001 | Penyediaan Jasa Surat Menyurat                                | Nilai PKKI Program Penunjang Urusan Pemerintah Daerah   |   |   | 1  | 1   | 100%                  |   |  |  |
| 2.11.1.11.01.00.01.1.08.002 | Penyediaan Jasa Komunikasi, Sumber Daya Air dan Listrik       | Nilai PKKI Program Penunjang Urusan Pemerintah Daerah   |   |   | 1  | 1   | 100%                  |   |  |  |
| 2.11.1.11.01.00.01.1.08.004 | Penyediaan Jasa Pelayanan Umum Kantor                         | Nilai PKKI Program Penunjang Urusan                     |   |   | 1  | 1   | 100%                  |   |  |  |

| Kode                           | Urusan/Bidang Urusan Pemerintahan Daerah dan Program/Kegiatan  | Indikator Kinerja Program (outcomes)/ kegiatan (output) | Target Kinerja Capaian Program (Renstra Perangkat Daerah) Tahun 2022 - 2027 | Realisasi Target Kinerja Hasil Program dan Keluaran Kegiatan s/d tahun 2022 (n-3) | Target dan Realisasi Kinerja Program dan Kegiatan Tahun Lalu (n-2) |   |                       | Target Program dan Kegiatan (Renja Perangkat Daerah tahun 2024) (n-1) | Perkiraan Realisasi Capaian Target Renstra Perangkat Daerah s/d tahun berjalan |  |
|--------------------------------|--|---|---|---|--|---|-----------------------|---|--|--|
|                                |  |   |   |   | Target Renja Perangkat Daerah Tahun 2023 (n-2)                     | Realisasi Renja Perangkat Daerah tahun 2023 (n-2) | Tingkat Realisasi (%) |   | Realisasi Capaian Program dan Kegiatan s/d tahun berjalan (tahun 2024) (n-1)   | Tingkat capaian Realisasi Target Renstra (%) |
| 1                              | 2  | 3   | 4   | 5   | 6  | 7   | 8                     | 9   | 10   | 11   |
|                                |  | Pemerintah Daerah                                       |   |   |  |   |                       |   |  |  |
| <b>2.11.1.11.01.00.01.1.09</b> | <b>Pemeliharaan Barang Milik Daerah Penunjang Urusan Pemerintahan Daerah</b>                                       |   |   |   |  |   |                       |   |  |  |
| 2.11.1.11.01.00.01.1.09.001    | Penyediaan Jasa Pemeliharaan, Biaya Pemeliharaan dan Pajak Kendaraan Perorangan Dinas atau Kendaraan Dinas Jabatan | Nilai PKKI Program Penunjang Urusan Pemerintahan Daerah |   |   | 1  | 1   | 100%                  |   |  |  |
| 2.11.1.11.01.00.01.1.09.002    | Penyediaan Jasa Pemeliharaan, Biaya Pemeliharaan, Pajak dan Perizinan Kendaraan Dinas Operasional atau Lapangan    | Nilai PKKI Program Penunjang Urusan Pemerintahan Daerah |   |   | 181  | 181   | 100%                  |   |  |  |

| Kode                         | Urusan/Bidang Urusan Pemerintahan Daerah dan Program/Kegiatan                        | Indikator Kinerja Program (outcomes)/ kegiatan (output) | Target Kinerja Capaian Program (Renstra Perangkat Daerah) Tahun 2022 - 2027 | Realisasi Target Kinerja Hasil Program dan Keluaran Kegiatan s/d tahun 2022 (n-3) | Target dan Realisasi Kinerja Program dan Kegiatan Tahun Lalu (n-2) |   |                       | Target Program dan Kegiatan (Renja Perangkat Daerah tahun 2024) (n-1) | Perkiraan Realisasi Capaian Target Renstra Perangkat Daerah s/d tahun berjalan |  |
|------------------------------|--|---|---|---|--|---|-----------------------|---|--|--|
|                              |  |   |   |   | Target Renja perangkat Daerah Tahun 2023 (n-2)                     | Realisasi Renja Perangkat Daerah tahun 2023 (n-2) | Tingkat Realisasi (%) |   | Realisasi Capaian Program dan Kegiatan s/d tahun berjalan (tahun 2024) (n-1)   | Tingkat capaian Realisasi Target Renstra (%) |
| 1                            | 2  | 3   | 4   | 5   | 6  | 7   | 8                     | 9   | 10   | 11   |
| 2.11.1.11.01.00.01.1.09.006  | Pemeliharaan Peralatan dan Mesin Lainnya   | Nilai PKKI Program Penunjang Urusan Pemerintah Daerah   |   |   |  |   |                       |   |  |  |
| 2.11.1.11.01.00.01.1.09.009  | Pemeliharaan/Rehabilitasi Gedung Kantor dan Bangunan Lainnya                         | Nilai PKKI Program Penunjang Urusan Pemerintah Daerah   |   |   | 11   | 11  | 100%                  |   |  |  |
| <b>1.11.1.11.01.00.02</b>    | <b>PROGRAM PERENCANAAN LINGKUNGAN HIDUP (P90)*</b>                                   |   |   |   |  |   |                       |   |  |  |
| <b>1.11.1.11.01.00.02.01</b> | <b>Rencana Perlindungan dan Pengelolaan Lingkungan Hidup (RPPLH) Provinsi (K90)8</b> |   |   |   |  |   |                       |   |  |  |

| Kode                      | Urusan/Bidang Urusan Pemerintahan Daerah dan Program/Kegiatan | Indikator Kinerja Program (outcomes)/ kegiatan (output)   | Target Kinerja Capaian Program (Renstra Perangkat Daerah) Tahun 2022 - 2027 | Realisasi Target Kinerja Hasil Program dan Keluaran Kegiatan s/d tahun 2022 (n-3) | Target dan Realisasi Kinerja Program dan Kegiatan Tahun Lalu (n-2) |   |                       | Target Program dan Kegiatan (Renja Perangkat Daerah tahun 2024) (n-1) | Perkiraan Realisasi Capaian Target Renstra Perangkat Daerah s/d tahun berjalan |  |
|---------------------------|---|---|---|---|--|---|-----------------------|---|--|--|
|                           |   |   |   |   | Target Renja perangkat Daerah Tahun 2023 (n-2)                     | Realisasi Renja Perangkat Daerah tahun 2023 (n-2) | Tingkat Realisasi (%) |   | Realisasi Capaian Program dan Kegiatan s/d tahun berjalan (tahun 2024) (n-1)   | Tingkat capaian Realisasi Target Renstra (%) |
| 1                         | 2   | 3   | 4   | 5   | 6  | 7   | 8                     | 9   | 10   | 11   |
| 1.11.1.11.01.00.02.01.001 | Penyusunan dan Penetapan RPPLH Provinsi (S9)*                 | Pelayanan dokumen lingkungan usaha/kegiatan dan Validasi KLHS untuk KRP Kab/Kota  |   | 1. 1 dokumen  |  |   |                       |   |  |  |
|                           |   | Tingkat Ketaatan Usaha/ Kegiatan dengan Ijin Lingkungan dan/atau Rekomendasi Kelayakan Lingkungan yang dikeluarkan oleh Pemda DIY |   | 2. 1 dokumen  |  |   |                       |   |  |  |

| Kode                      | Urusan/Bidang Urusan Pemerintahan Daerah dan Program/Kegiatan  | Indikator Kinerja Program (outcomes)/ kegiatan (output)                          | Target Kinerja Capaian Program (Renstra Perangkat Daerah) Tahun 2022 - 2027 | Realisasi Target Kinerja Hasil Program dan Keluaran Kegiatan s/d tahun 2022 (n-3) | Target dan Realisasi Kinerja Program dan Kegiatan Tahun Lalu (n-2) |   |                       | Target Program dan Kegiatan (Renja Perangkat Daerah tahun 2024) (n-1) | Perkiraan Realisasi Capaian Target Renstra Perangkat Daerah s/d tahun berjalan |  |
|---------------------------|--|--|---|---|--|---|-----------------------|---|--|--|
|                           |  |  |   |   | Target Renja perangkat Daerah Tahun 2023 (n-2)                     | Realisasi Renja Perangkat Daerah tahun 2023 (n-2) | Tingkat Realisasi (%) |   | Realisasi Capaian Program dan Kegiatan s/d tahun berjalan (tahun 2024) (n-1)   | Tingkat capaian Realisasi Target Renstra (%) |
| 1                         | 2  | 3  | 4   | 5   | 6  | 7   | 8                     | 9   | 10   | 11   |
| 1.11.1.11.01.00.02.02     | Penyelenggaraan Kajian Lingkungan Hidup Strategis (KLHS) Provinsi (K90)*                                   |  |   |   |  |   |                       |   |  |  |
| 1.11.1.11.01.00.02.02.004 | Pembuatan dan Pelaksanaan KLHS untuk KRP yang berpotensi Menimbulkan dampak/Resiko Lingkungan Hidup (S90)* | Pelayanan dokumen lingkungan usaha/kegiatan dan Validasi KLHS untuk KRP Kab/Kota |   | 1. 12 bulan   |  |   |                       |   |  |  |

| Kode               | Urusan/Bidang Urusan Pemerintahan Daerah dan Program/Kegiatan  | Indikator Kinerja Program (outcomes)/ kegiatan (output)   | Target Kinerja Capaian Program (Renstra Perangkat Daerah) Tahun 2022 - 2027 | Realisasi Target Kinerja Hasil Program dan Keluaran Kegiatan s/d tahun 2022 (n-3) | Target dan Realisasi Kinerja Program dan Kegiatan Tahun Lalu (n-2) |   |                       | Target Program dan Kegiatan (Renja Perangkat Daerah tahun 2024) (n-1) | Perkiraan Realisasi Capaian Target Renstra Perangkat Daerah s/d tahun berjalan |  |
|--------------------|--|---|---|---|--|---|-----------------------|---|--|--|
|                    |  |   |   |   | Target Renja perangkat Daerah Tahun 2023 (n-2)                     | Realisasi Renja Perangkat Daerah tahun 2023 (n-2) | Tingkat Realisasi (%) |   | Realisasi Capaian Program dan Kegiatan s/d tahun berjalan (tahun 2024) (n-1)   | Tingkat capaian Realisasi Target Renstra (%) |
| 1                  | 2  | 3   | 4   | 5   | 6  | 7   | 8                     | 9   | 10   | 11   |
|                    |  | Tingkat Ketaatan Usaha/ Kegiatan dengan Ijin Lingkungan dan/atau Rekomendasi Kelayakan Lingkungan yang dikeluarkan oleh Pemda DIY |   | 2. 1 dokumen  |  |   |                       |   |  |  |
| 1.11.1.11.01.00.06 | PROGRAM PEMBINAAN DAN PENGAWASAN TERHADAP IZIN LINGKUNGAN DAN IZIN PERLINDUNGAN DAN PENGELOLAAN LINGKUNGAN HIDUP (PPLH) (P90)* |   |   |   |  |   |                       |   |  |  |

| Kode                      | Urusan/Bidang Urusan Pemerintahan Daerah dan Program/Kegiatan  | Indikator Kinerja Program (outcomes)/ kegiatan (output)   | Target Kinerja Capaian Program (Renstra Perangkat Daerah) Tahun 2022 - 2027 | Realisasi Target Kinerja Hasil Program dan Keluaran Kegiatan s/d tahun 2022 (n-3) | Target dan Realisasi Kinerja Program dan Kegiatan Tahun Lalu (n-2) |   |                       | Target Program dan Kegiatan (Renja Perangkat Daerah tahun 2024) (n-1) | Perkiraan Realisasi Capaian Target Renstra Perangkat Daerah s/d tahun berjalan |  |
|---------------------------|--|---|---|---|--|---|-----------------------|---|--|--|
|                           |  |   |   |   | Target Renja perangkat Daerah Tahun 2023 (n-2)                     | Realisasi Renja Perangkat Daerah tahun 2023 (n-2) | Tingkat Realisasi (%) |   | Realisasi Capaian Program dan Kegiatan s/d tahun berjalan (tahun 2024) (n-1)   | Tingkat capaian Realisasi Target Renstra (%) |
| 1                         | 2  | 3   | 4   | 5   | 6  | 7   | 8                     | 9   | 10   | 11   |
| 1.11.1.11.01.00.06.01     | Pembinaan dan Pengawasan Izin Lingkungan dan Izin PPLH yang Diterbitkan oleh Pemerintah Daerah Provinsi (K90)* |   |   |   |  |   |                       |   |  |  |
| 1.11.1.11.01.00.06.01.001 | Fasilitasi Pemenuhan Ketentuan dan Kewajiban Izin Lingkungan dan/atau Izin PPLH (S90)*                         | Tingkat Ketaatan Usaha/ Kegiatan dengan Ijin Lingkungan dan/atau Rekomendasi Kelayakan Lingkungan yang dikeluarkan oleh Pemda DIY |   | 1. 12 bulan   |  |   |                       |   |  |  |



| Kode                      | Urusan/Bidang Urusan Pemerintahan Daerah dan Program/Kegiatan  | Indikator Kinerja Program (outcomes)/ kegiatan (output)   | Target Kinerja Capaian Program (Renstra Daerah) Tahun 2022 - 2027 | Realisasi Target Kinerja Hasil Program dan Keluaran Kegiatan s/d tahun 2022 (n-3) | Target dan Realisasi Kinerja Program dan Kegiatan Tahun Lalu (n-2) |   |                       | Target Program dan Kegiatan (Renja Perangkat Daerah tahun 2024) (n-1) | Perkiraan Realisasi Capaian Target Renstra Perangkat Daerah s/d tahun berjalan |  |
|---------------------------|--|---|---|---|--|---|-----------------------|---|--|--|
|                           |  |   |   |   | Target Renja perangkat Daerah Tahun 2023 (n-2)                     | Realisasi Renja Perangkat Daerah tahun 2023 (n-2) | Tingkat Realisasi (%) |   | Realisasi Capaian Program dan Kegiatan s/d tahun berjalan (tahun 2024) (n-1)   | Tingkat capaian Realisasi Target Renstra (%) |
| 1                         | 2  | 3   | 4   | 5   | 6  | 7   | 8                     | 9   | 10   | 11   |
|                           |  | Pelayanan dokumen lingkungan usaha/kegiatan dan Validasi KLHS untuk KRP Kab/Kota  |   | 2. 5 kab/kota   |  |   |                       |   |  |  |
|                           |  |   |   | 3. 1 paket  |  |   |                       |   |  |  |
| 1.11.1.11.01.00.06.01.003 | Pengawasan usaha dan/atau kegiatan yang Izin Lingkungan Hidup, Izin PPLH yang diterbitkan oleh Pemerintah Daerah Provinsi (S90)* | Tingkat Ketaatan Usaha/ Kegiatan dengan Ijin Lingkungan dan/atau Rekomendasi Kelayakan Lingkungan yang dikeluarkan oleh Pemda DIY |   | 1. 80 kegiatan/ usaha   |  |   |                       |   |  |  |

| Kode                      | Urusan/Bidang Urusan Pemerintahan Daerah dan Program/Kegiatan                             | Indikator Kinerja Program (outcomes)/ kegiatan (output)   | Target Kinerja Capaian Program (Renstra Daerah) Tahun 2022 - 2027 | Realisasi Target Kinerja Hasil Program dan Keluaran Kegiatan s/d tahun 2022 (n-3) | Target dan Realisasi Kinerja Program dan Kegiatan Tahun Lalu (n-2) |   |                       | Target Program dan Kegiatan (Renja Perangkat Daerah tahun 2024) (n-1) | Perkiraan Realisasi Capaian Target Renstra Perangkat Daerah s/d tahun berjalan |  |
|---------------------------|---|---|---|---|--|---|-----------------------|---|--|--|
|                           |   |   |   |   | Target Renja perangkat Daerah Tahun 2023 (n-2)                     | Realisasi Renja Perangkat Daerah tahun 2023 (n-2) | Tingkat Realisasi (%) |   | Realisasi Capaian Program dan Kegiatan s/d tahun berjalan (tahun 2024) (n-1)   | Tingkat capaian Realisasi Target Renstra (%) |
| 1                         | 2   | 3   | 4   | 5   | 6  | 7   | 8                     | 9   | 10   | 11   |
|                           |   | Pelayanan dokumen lingkungan usaha/kegiatan dan Validasi KLHS untuk KRP Kab/Kota  |   |   |  |   |                       |   |  |  |
| 1.11.1.11.01.00.06.01.004 | Koordinasi dan Sinkronisasi Pengawasan dan Penerapan Sanksi Upaya dan Rencana PPLH (S90)* | Tingkat Ketaatan Usaha/ Kegiatan dengan Ijin Lingkungan dan/atau Rekomendasi Kelayakan Lingkungan yang dikeluarkan oleh Pemda DIY |   | 1. 12 bulan   |  |   |                       |   |  |  |

| Kode                           | Urusan/Bidang Urusan Pemerintahan Daerah dan Program/Kegiatan                 | Indikator Kinerja Program (outcomes)/ kegiatan (output)                          | Target Kinerja Capaian Program (Renstra Perangkat Daerah) Tahun 2022 - 2027 | Realisasi Target Kinerja Hasil Program dan Keluaran Kegiatan s/d tahun 2022 (n-3) | Target dan Realisasi Kinerja Program dan Kegiatan Tahun Lalu (n-2) |   |                       | Target Program dan Kegiatan (Renja Perangkat Daerah tahun 2024) (n-1) | Perkiraan Realisasi Capaian Target Renstra Perangkat Daerah s/d tahun berjalan |  |
|--------------------------------|---|--|---|---|--|---|-----------------------|---|--|--|
|                                |   |  |   |   | Target Renja perangkat Daerah Tahun 2023 (n-2)                     | Realisasi Renja Perangkat Daerah tahun 2023 (n-2) | Tingkat Realisasi (%) |   | Realisasi Capaian Program dan Kegiatan s/d tahun berjalan (tahun 2024) (n-1)   | Tingkat capaian Realisasi Target Renstra (%) |
| 1                              | 2   | 3  | 4   | 5   | 6  | 7   | 8                     | 9   | 10   | 11   |
|                                |   | Pelayanan dokumen lingkungan usaha/kegiatan dan Validasi KLHS untuk KRP Kab/Kota |   |   |  |   |                       |   |  |  |
| <b>2.11.1.11.01.00.02</b>      | <b>PROGRAM PERENCANAAN LINGKUNGAN HIDUP</b>                                   |  |   |   |  |   |                       |   |  |  |
| <b>2.11.1.11.01.00.02.1.01</b> | <b>Rencana Perlindungan dan Pengelolaan Lingkungan Hidup (RPPLH) Provinsi</b> |  |   |   |  |   |                       |   |  |  |
| 2.11.1.11.01.00.02.1.01.001    | Penyusunan dan Penetapan RPPLH Provinsi                                       | Perencanaan Urusan Lingkungan Hidup yang berkualitas                             |   |   | 2  | 2   | 100%                  |   |  |  |

| Kode                           | Urusan/Bidang Urusan Pemerintahan Daerah dan Program/Kegiatan            | Indikator Kinerja Program (outcomes)/ kegiatan (output) | Target Kinerja Capaian Program (Renstra Perangkat Daerah) Tahun 2022 - 2027 | Realisasi Target Kinerja Hasil Program dan Keluaran Kegiatan s/d tahun 2022 (n-3) | Target dan Realisasi Kinerja Program dan Kegiatan Tahun Lalu (n-2) |   |                       | Target Program dan Kegiatan (Renja Perangkat Daerah tahun 2024) (n-1) | Perkiraan Realisasi Capaian Target Renstra Perangkat Daerah s/d tahun berjalan |  |
|--------------------------------|--|---|---|---|--|---|-----------------------|---|--|--|
|                                |  |   |   |   | Target Renja Perangkat Daerah Tahun 2023 (n-2)                     | Realisasi Renja Perangkat Daerah tahun 2023 (n-2) | Tingkat Realisasi (%) |   | Realisasi Capaian Program dan Kegiatan s/d tahun berjalan (tahun 2024) (n-1)   | Tingkat capaian Realisasi Target Renstra (%) |
| 1                              | 2  | 3   | 4   | 5   | 6  | 7   | 8                     | 9   | 10   | 11   |
|                                |  | Persentase capaian kinerja perencanaan lingkungan hidup |   |   |  |   |                       |   |  |  |
| <b>2.11.1.11.01.00.02.1.02</b> | <b>Penyelenggaraan Kajian Lingkungan Hidup Strategis (KLHS) Provinsi</b> |   |   |   |  |   |                       |   |  |  |
| 2.11.1.11.01.00.02.1.02.001    | Pembuatan dan Pelaksanaan KLHS Rencana Tata Ruang                        | Perencanaan Urusan Lingkungan Hidup yang berkualitas    |   |   | 1  | 1   | 100%                  |   |  |  |
|                                |  | Persentase capaian kinerja perencanaan lingkungan hidup |   |   |  |   |                       |   |  |  |

| Kode                        | Urusan/Bidang Urusan Pemerintahan Daerah dan Program/Kegiatan   | Indikator Kinerja Program (outcomes)/ kegiatan (output) | Target Kinerja Capaian Program (Renstra Perangkat Daerah) Tahun 2022 - 2027 | Realisasi Target Kinerja Hasil Program dan Keluaran Kegiatan s/d tahun 2022 (n-3) | Target dan Realisasi Kinerja Program dan Kegiatan Tahun Lalu (n-2) |   |                       | Target Program dan Kegiatan (Renja Perangkat Daerah tahun 2024) (n-1) | Perkiraan Realisasi Capaian Target Renstra Perangkat Daerah s/d tahun berjalan |  |
|-----------------------------|---|---|---|---|--|---|-----------------------|---|--|--|
|                             |   |   |   |   | Target Renja perangkat Daerah Tahun 2023 (n-2)                     | Realisasi Renja Perangkat Daerah tahun 2023 (n-2) | Tingkat Realisasi (%) |   | Realisasi Capaian Program dan Kegiatan s/d tahun berjalan (tahun 2024) (n-1)   | Tingkat capaian Realisasi Target Renstra (%) |
| 1                           | 2   | 3   | 4   | 5   | 6  | 7   | 8                     | 9   | 10   | 11   |
| 2.11.1.11.01.00.02.1.02.002 | Pembuatan dan Pelaksanaan KLHS RPJPD/RPJMD  | Perencanaan Urusan Lingkungan Hidup yang berkualitas    |   |   | 0  | 0   | 100%                  |   |  |  |
|                             |   | Persentase capaian kinerja perencanaan lingkungan hidup |   |   |  |   |                       |   |  |  |
| 2.11.1.11.01.00.06          | PROGRAM PEMBINAAN DAN PENGAWASAN TERHADAP IZIN LINGKUNGAN DAN IZIN PERLINDUNGAN DAN PENGELOLAAN LINGKUNGAN HIDUP (PPLH) |   |   |   |  |   |                       |   |  |  |
| 2.11.1.11.01.00.06.1.01     | Pembinaan dan Pengawasan Izin Lingkungan dan Izin PPLH yang diterbitkan oleh Pemerintah Daerah Provinsi                 |   |   |   |  |   |                       |   |  |  |

| Kode                        | Urusan/Bidang Urusan Pemerintahan Daerah dan Program/Kegiatan   | Indikator Kinerja Program (outcomes)/ kegiatan (output)      | Target Kinerja Capaian Program (Renstra Perangkat Daerah) Tahun 2022 - 2027 | Realisasi Target Kinerja Hasil Program dan Keluaran Kegiatan s/d tahun 2022 (n-3) | Target dan Realisasi Kinerja Program dan Kegiatan Tahun Lalu (n-2) |   |                       | Target Program dan Kegiatan (Renja Perangkat Daerah tahun 2024) (n-1) | Perkiraan Realisasi Capaian Target Renstra Perangkat Daerah s/d tahun berjalan |  |
|-----------------------------|---|--|---|---|--|---|-----------------------|---|--|--|
|                             |   |  |   |   | Target Renja perangkat Daerah Tahun 2023 (n-2)                     | Realisasi Renja Perangkat Daerah tahun 2023 (n-2) | Tingkat Realisasi (%) |   | Realisasi Capaian Program dan Kegiatan s/d tahun berjalan (tahun 2024) (n-1)   | Tingkat capaian Realisasi Target Renstra (%) |
| 1                           | 2   | 3  | 4   | 5   | 6  | 7   | 8                     | 9   | 10   | 11   |
| 2.11.1.11.01.00.06.1.01.001 | Fasilitasi Pemenuhan Ketentuan dan Kewajiban Izin Lingkungan dan/atau Izin PPLH   | Persentase kinerja pembinaan dan pengawasan lingkungan hidup |   |   | 20   | 20  | 100%                  |   |  |  |
| 2.11.1.11.01.00.06.1.01.002 | Pengembangan Kapasitas Pejabat Pengawas Lingkungan Hidup  | Persentase kinerja pembinaan dan pengawasan lingkungan hidup |   |   | 8  | 8   | 100%                  |   |  |  |
| 2.11.1.11.01.00.06.1.01.003 | Pengawasan Usaha dan/atau Kegiatan yang Izin Lingkungan Hidup, Izin PPLH yang diterbitkan oleh Pemerintah Daerah Provinsi | Persentase kinerja pembinaan dan pengawasan lingkungan hidup |   |   | 30   | 30  | 100%                  |   |  |  |
| <b>2.11.1.11.01.00.10</b>   | <b>PROGRAM PENANGANAN PENGADUAN LINGKUNGAN HIDUP</b>  |  |   |   |  |   |                       |   |  |  |

| Kode                        | Urusan/Bidang Urusan Pemerintahan Daerah dan Program/Kegiatan   | Indikator Kinerja Program (outcomes)/ kegiatan (output) | Target Kinerja Capaian Program (Renstra Perangkat Daerah) Tahun 2022 - 2027 | Realisasi Target Kinerja Hasil Program dan Keluaran Kegiatan s/d tahun 2022 (n-3) | Target dan Realisasi Kinerja Program dan Kegiatan Tahun Lalu (n-2) |   |                       | Target Program dan Kegiatan (Renja Perangkat Daerah tahun 2024) (n-1) | Perkiraan Realisasi Capaian Target Renstra Perangkat Daerah s/d tahun berjalan |  |
|-----------------------------|---|---|---|---|--|---|-----------------------|---|--|--|
|                             |   |   |   |   | Target Renja Perangkat Daerah Tahun 2023 (n-2)                     | Realisasi Renja Perangkat Daerah tahun 2023 (n-2) | Tingkat Realisasi (%) |   | Realisasi Capaian Program dan Kegiatan s/d tahun berjalan (tahun 2024) (n-1)   | Tingkat capaian Realisasi Target Renstra (%) |
| 1                           | 2   | 3   | 4   | 5   | 6  | 7   | 8                     | 9   | 10   | 11   |
| 2.11.1.11.01.00.10.1.01     | Penyelesaian Pengaduan Masyarakat di Bidang Perlindungan dan Pengelolaan Lingkungan Hidup (PPLH) Provinsi |   |   |   |  |   |                       |   |  |  |
| 2.11.1.11.01.00.10.1.01.001 | Pengelolaan Pengaduan Masyarakat terhadap PPLH Provinsi   | Persentase jumlah aduan yang selesai dilayani (%)       |   |   | 1  | 1   | 100%                  |   |  |  |
| 1.11.1.11.01.00.03          | PROGRAM PENGENDALIAN PENCEMARAN DAN / ATAU KERUSAKAN LINGKUNGAN HIDUP (P90)*                              |   |   |   |  |   |                       |   |  |  |
| 1.11.1.11.01.00.03.01       | Pencegahan Pencemaran dan/atau Kerusakan Lingkungan Hidup (K90)*  |   |   |   |  |   |                       |   |  |  |

| Kode                      | Urusan/Bidang Urusan Pemerintahan Daerah dan Program/Kegiatan   | Indikator Kinerja Program (outcomes)/ kegiatan (output)                          | Target Kinerja Capaian Program (Renstra Perangkat Daerah) Tahun 2022 - 2027 | Realisasi Target Kinerja Hasil Program dan Keluaran Kegiatan s/d tahun 2022 (n-3) | Target dan Realisasi Kinerja Program dan Kegiatan Tahun Lalu (n-2) |   |                       | Target Program dan Kegiatan (Renja Perangkat Daerah tahun 2024) (n-1) | Perkiraan Realisasi Capaian Target Renstra Perangkat Daerah s/d tahun berjalan |  |
|---------------------------|---|--|---|---|--|---|-----------------------|---|--|--|
|                           |   |  |   |   | Target Renja perangkat Daerah Tahun 2023 (n-2)                     | Realisasi Renja Perangkat Daerah tahun 2023 (n-2) | Tingkat Realisasi (%) |   | Realisasi Capaian Program dan Kegiatan s/d tahun berjalan (tahun 2024) (n-1)   | Tingkat capaian Realisasi Target Renstra (%) |
| 1                         | 2   | 3  | 4   | 5   | 6  | 7   | 8                     | 9   | 10   | 11   |
| 1.11.1.11.01.00.03.01.001 | Koordinasi, Sinkronisasi dan Pelaksanaan Pencegahan Pencemaran Lingkungan Hidup Dilaksanakan terhadap Media Tanah, Air, Udara dan Laut (S90)* | Jumlah Sumber Pencemar Air Sungai (Point Source) yang Ditangani di 10 Sungai     |   | 01. 4 Dokumen   |  |   |                       |   |  |  |
|                           |   | Jumlah sumber pencemar air sungai (non point source) yang ditangani di 10 sungai |   | 02. 237 usaha/kegiatan  |  |   |                       |   |  |  |
|                           |   | Jumlah sumber pencemar udara (point source) yang ditangani di 5 Kab/Kota         |   | 03. 120 lokasi  |  |   |                       |   |  |  |
|                           |   |  |   | 05. 5 kab/kota  |  |   |                       |   |  |  |



| Kode | Urusan/Bidang Urusan Pemerintahan Daerah dan Program/Kegiatan | Indikator Kinerja Program (outcomes)/ kegiatan (output) | Target Kinerja Capaian Program (Renstra Perangkat Daerah) Tahun 2022 - 2027 | Realisasi Target Kinerja Hasil Program dan Keluaran Kegiatan s/d tahun 2022 (n-3) | Target dan Realisasi Kinerja Program dan Kegiatan Tahun Lalu (n-2) |   |                       | Target Program dan Kegiatan (Renja Perangkat Daerah tahun 2024) (n-1) | Perkiraan Realisasi Capaian Target Renstra Perangkat Daerah s/d tahun berjalan |  |
|------|---|---|---|---|--|---|-----------------------|---|--|--|
|      |   |   |   |   | Target Renja perangkat Daerah Tahun 2023 (n-2)                     | Realisasi Renja Perangkat Daerah tahun 2023 (n-2) | Tingkat Realisasi (%) |   | Realisasi Capaian Program dan Kegiatan s/d tahun berjalan (tahun 2024) (n-1)   | Tingkat capaian Realisasi Target Renstra (%) |
| 1    | 2   | 3   | 4   | 5   | 6  | 7   | 8                     | 9   | 10   | 11   |
|      |   |   |   | 06. 1 paket   |  |   |                       |   |  |  |
|      |   |   |   | 07. 1 dokumen   |  |   |                       |   |  |  |
|      |   |   |   | 08. 5 Kab/Kota  |  |   |                       |   |  |  |
|      |   |   |   | 09. 1 Dokumen   |  |   |                       |   |  |  |
|      |   |   |   | 09. 1 dokumen   |  |   |                       |   |  |  |
|      |   |   |   | 04. 1 paket   |  |   |                       |   |  |  |
|      |   |   |   | 10. 1 Dokumen   |  |   |                       |   |  |  |
|      |   |   |   | 12. 5 Kab/Kota  |  |   |                       |   |  |  |

| Kode                      | Urusan/Bidang Urusan Pemerintahan Daerah dan Program/Kegiatan | Indikator Kinerja Program (outcomes)/ kegiatan (output)                          | Target Kinerja Capaian Program (Renstra Perangkat Daerah) Tahun 2022 - 2027 | Realisasi Target Kinerja Hasil Program dan Keluaran Kegiatan s/d tahun 2022 (n-3) | Target dan Realisasi Kinerja Program dan Kegiatan Tahun Lalu (n-2) |   |                       | Target Program dan Kegiatan (Renja Perangkat Daerah tahun 2024) (n-1) | Perkiraan Realisasi Capaian Target Renstra Perangkat Daerah s/d tahun berjalan |  |
|---------------------------|---|--|---|---|--|---|-----------------------|---|--|--|
|                           |   |  |   |   | Target Renja perangkat Daerah Tahun 2023 (n-2)                     | Realisasi Renja Perangkat Daerah tahun 2023 (n-2) | Tingkat Realisasi (%) |   | Realisasi Capaian Program dan Kegiatan s/d tahun berjalan (tahun 2024) (n-1)   | Tingkat capaian Realisasi Target Renstra (%) |
| 1                         | 2   | 3  | 4   | 5   | 6  | 7   | 8                     | 9   | 10   | 11   |
| 1.11.1.11.01.00.03.01.003 | Pengelolaan Laboratorium Lingkungan Hidup Provinsi (S90)*     | Jumlah Sumber Pencemar Air Sungai (Point Source) yang Ditangani di 10 Sungai     |   | 01. 1 dokumen   |  |   |                       |   |  |  |
|                           |   | Jumlah sumber pencemar air sungai (non point source) yang ditangani di 10 sungai |   | 02. 3 orang   |  |   |                       |   |  |  |
|                           |   | Jumlah sumber pencemar udara (point source) yang ditangani di 5 Kab/Kota         |   | 03. 10 orang  |  |   |                       |   |  |  |
|                           |   |  |   | 04.1 paket  |  |   |                       |   |  |  |

| Kode                    | Urusan/Bidang Urusan Pemerintahan Daerah dan Program/Kegiatan       | Indikator Kinerja Program (outcomes)/ kegiatan (output) | Target Kinerja Capaian Program (Renstra Perangkat Daerah) Tahun 2022 - 2027 | Realisasi Target Kinerja Hasil Program dan Keluaran Kegiatan s/d tahun 2022 (n-3) | Target dan Realisasi Kinerja Program dan Kegiatan Tahun Lalu (n-2) |   |                       | Target Program dan Kegiatan (Renja Perangkat Daerah tahun 2024) (n-1) | Perkiraan Realisasi Capaian Target Renstra Perangkat Daerah s/d tahun berjalan |  |
|-------------------------|---|---|---|---|--|---|-----------------------|---|--|--|
|                         |   |   |   |   | Target Renja perangkat Daerah Tahun 2023 (n-2)                     | Realisasi Renja Perangkat Daerah tahun 2023 (n-2) | Tingkat Realisasi (%) |   | Realisasi Capaian Program dan Kegiatan s/d tahun berjalan (tahun 2024) (n-1)   | Tingkat capaian Realisasi Target Renstra (%) |
| 1                       | 2   | 3   | 4   | 5   | 6  | 7   | 8                     | 9   | 10   | 11   |
|                         |   |   |   | 05. 4 periode   |  |   |                       |   |  |  |
|                         |   |   |   | 06. 61 unit   |  |   |                       |   |  |  |
|                         |   |   |   | 07. 12 bulan  |  |   |                       |   |  |  |
|                         |   |   |   | 08. 9 unit  |  |   |                       |   |  |  |
| 2.11.1.11.01.00.03      | PROGRAM PENGENDALIAN PENCEMARAN DAN/ATAU KERUSAKAN LINGKUNGAN HIDUP |   |   |   |  |   |                       |   |  |  |
| 2.11.1.11.01.00.03.1.01 | Pencegahan Pencemaran dan/atau Kerusakan Lingkungan Hidup           |   |   |   |  |   |                       |   |  |  |

| Kode                        | Urusan/Bidang Urusan Pemerintahan Daerah dan Program/Kegiatan   | Indikator Kinerja Program (outcomes)/ kegiatan (output)   | Target Kinerja Capaian Program (Renstra Perangkat Daerah) Tahun 2022 - 2027 | Realisasi Target Kinerja Hasil Program dan Keluaran Kegiatan s/d tahun 2022 (n-3) | Target dan Realisasi Kinerja Program dan Kegiatan Tahun Lalu (n-2) |   |                       | Target Program dan Kegiatan (Renja Perangkat Daerah tahun 2024) (n-1) | Perkiraan Realisasi Capaian Target Renstra Perangkat Daerah s/d tahun berjalan |  |
|-----------------------------|---|---|---|---|--|---|-----------------------|---|--|--|
|                             |   |   |   |   | Target Renja perangkat Daerah Tahun 2023 (n-2)                     | Realisasi Renja Perangkat Daerah tahun 2023 (n-2) | Tingkat Realisasi (%) |   | Realisasi Capaian Program dan Kegiatan s/d tahun berjalan (tahun 2024) (n-1)   | Tingkat capaian Realisasi Target Renstra (%) |
| 1                           | 2   | 3   | 4   | 5   | 6  | 7   | 8                     | 9   | 10   | 11   |
| 2.11.1.11.01.00.03.1.01.001 | Koordinasi, Sinkronisasi dan Pelaksanaan Pencegahan Pencemaran Lingkungan Hidup Dilaksanakan terhadap Media Tanah, Air, Udara, dan Laut | Persentase pemenuhan data kualitas lingkungan hidup dan Sumber Pencemaran dan/atau Kerusakan Lingkungan Hidup yang Dihentikan |   |   | 4  | 4   | 100%                  |   |  |  |

| Kode                        | Urusan/Bidang Urusan Pemerintahan Daerah dan Program/Kegiatan   | Indikator Kinerja Program (outcomes)/ kegiatan (output)   | Target Kinerja Capaian Program (Renstra Perangkat Daerah) Tahun 2022 - 2027 | Realisasi Target Kinerja Hasil Program dan Keluaran Kegiatan s/d tahun 2022 (n-3) | Target dan Realisasi Kinerja Program dan Kegiatan Tahun Lalu (n-2) |   |                       | Target Program dan Kegiatan (Renja Perangkat Daerah tahun 2024) (n-1) | Perkiraan Realisasi Capaian Target Renstra Perangkat Daerah s/d tahun berjalan |  |
|-----------------------------|---|---|---|---|--|---|-----------------------|---|--|--|
|                             |   |   |   |   | Target Renja perangkat Daerah Tahun 2023 (n-2)                     | Realisasi Renja Perangkat Daerah tahun 2023 (n-2) | Tingkat Realisasi (%) |   | Realisasi Capaian Program dan Kegiatan s/d tahun berjalan (tahun 2024) (n-1)   | Tingkat capaian Realisasi Target Renstra (%) |
| 1                           | 2   | 3   | 4   | 5   | 6  | 7   | 8                     | 9   | 10   | 11   |
| 2.11.1.11.01.00.03.1.01.002 | Koordinasi, Sinkronisasi dan Pelaksanaan Pengendalian Emisi Gas Rumah Kaca, Mitigasi dan Adaptasi Perubahan Iklim | Persentase pemenuhan data kualitas lingkungan hidup dan Sumber Pencemaran dan/atau Kerusakan Lingkungan Hidup yang Dihentikan |   |   | 1  | 1   | 100%                  |   |  |  |

| Kode                        | Urusan/Bidang Urusan Pemerintahan Daerah dan Program/Kegiatan | Indikator Kinerja Program (outcomes)/ kegiatan (output)   | Target Kinerja Capaian Program (Renstra Daerah) Tahun 2022 - 2027 | Realisasi Target Kinerja Hasil Program dan Keluaran Kegiatan s/d tahun 2022 (n-3) | Target dan Realisasi Kinerja Program dan Kegiatan Tahun Lalu (n-2) |   |                       | Target Program dan Kegiatan (Renja Perangkat Daerah tahun 2024) (n-1) | Perkiraan Realisasi Capaian Target Renstra Perangkat Daerah s/d tahun berjalan |  |
|-----------------------------|---|---|---|---|--|---|-----------------------|---|--|--|
|                             |   |   |   |   | Target Renja perangkat Daerah Tahun 2023 (n-2)                     | Realisasi Renja Perangkat Daerah tahun 2023 (n-2) | Tingkat Realisasi (%) |   | Realisasi Capaian Program dan Kegiatan s/d tahun berjalan (tahun 2024) (n-1)   | Tingkat capaian Realisasi Target Renstra (%) |
| 1                           | 2   | 3   | 4   | 5   | 6  | 7   | 8                     | 9   | 10   | 11   |
| 2.11.1.11.01.00.03.1.01.003 | Pengelolaan Laboratorium Lingkungan Hidup Provinsi            | Persentase pemenuhan data kualitas lingkungan hidup dan Sumber Pencemaran dan/atau Kerusakan Lingkungan Hidup yang Dihentikan |   |   | 2  | 2   | 100%                  |   |  |  |
| 2.11.1.11.01.00.03.1.02     | Penanggulangan Pencemaran dan/atau Kerusakan Lingkungan Hidup |   |   |   |  |   |                       |   |  |  |

| Kode                        | Urusan/Bidang Urusan Pemerintahan Daerah dan Program/Kegiatan   | Indikator Kinerja Program (outcomes)/ kegiatan (output)   | Target Kinerja Capaian Program (Renstra Perangkat Daerah) Tahun 2022 - 2027 | Realisasi Target Kinerja Hasil Program dan Keluaran Kegiatan s/d tahun 2022 (n-3) | Target dan Realisasi Kinerja Program dan Kegiatan Tahun Lalu (n-2) |   |                       | Target Program dan Kegiatan (Renja Perangkat Daerah tahun 2024) (n-1) | Perkiraan Realisasi Capaian Target Renstra Perangkat Daerah s/d tahun berjalan |  |
|-----------------------------|---|---|---|---|--|---|-----------------------|---|--|--|
|                             |   |   |   |   | Target Renja perangkat Daerah Tahun 2023 (n-2)                     | Realisasi Renja Perangkat Daerah tahun 2023 (n-2) | Tingkat Realisasi (%) |   | Realisasi Capaian Program dan Kegiatan s/d tahun berjalan (tahun 2024) (n-1)   | Tingkat capaian Realisasi Target Renstra (%) |
| 1                           | 2   | 3   | 4   | 5   | 6  | 7   | 8                     | 9   | 10   | 11   |
| 2.11.1.11.01.00.03.1.02.003 | Penghentian Pencemaran dan/atau Kerusakan Lingkungan Hidup  | Persentase pemenuhan data kualitas lingkungan hidup dan Sumber Pencemaran dan/atau Kerusakan Lingkungan Hidup yang Dihentikan |   |   | 50   | 50  | 100%                  |   |  |  |
| 2.11.1.11.01.00.05          | <b>PROGRAM PENGENDALIAN BAHAN BERBAHAYA DAN BERACUN (B3) DAN LIMBAH BAHAN BERBAHAYA DAN BERACUN (LIMBAH B3)</b> |   |   |   |  |   |                       |   |  |  |
| 2.11.1.11.01.00.05.1.01     | Pengumpulan Limbah B3 Lintas Daerah Kabupaten/Kota dalam 1 (satu) Daerah Provinsi                               |   |   |   |  |   |                       |   |  |  |

| Kode                         | Urusan/Bidang Urusan Pemerintahan Daerah dan Program/Kegiatan  | Indikator Kinerja Program (outcomes)/ kegiatan (output)                        | Target Kinerja Capaian Program (Renstra Perangkat Daerah) Tahun 2022 - 2027 | Realisasi Target Kinerja Hasil Program dan Keluaran Kegiatan s/d tahun 2022 (n-3) | Target dan Realisasi Kinerja Program dan Kegiatan Tahun Lalu (n-2) |   |                       | Target Program dan Kegiatan (Renja Perangkat Daerah tahun 2024) (n-1) | Perkiraan Realisasi Capaian Target Renstra Perangkat Daerah s/d tahun berjalan |  |
|------------------------------|--|--|---|---|--|---|-----------------------|---|--|--|
|                              |  |  |   |   | Target Renja perangkat Daerah Tahun 2023 (n-2)                     | Realisasi Renja Perangkat Daerah tahun 2023 (n-2) | Tingkat Realisasi (%) |   | Realisasi Capaian Program dan Kegiatan s/d tahun berjalan (tahun 2024) (n-1)   | Tingkat capaian Realisasi Target Renstra (%) |
| 1                            | 2  | 3  | 4   | 5   | 6  | 7   | 8                     | 9   | 10   | 11   |
| 2.11.1.11.01.00.05.1.01.001  | Fasilitasi Pemenuhan Komitmen Izin Pengumpulan Limbah B3 Dilaksanakan Melalui Sistem Pelayanan Perizinan Berusaha Terintegrasi Secara Elektronik | Persentase capaian kinerja fasilitasi persetujuan teknis pengelolaan limbah B3 |   |   | 1  | 1   | 100%                  |   |  |  |
| <b>1.11.1.11.01.00.09</b>    | <b>PROGRAM PENGHARGAAN LINGKUNGAN HIDUP UNTUK MASYARAKAT (P90)*</b>  |  |   |   |  |   |                       |   |  |  |
| <b>1.11.1.11.01.00.09.01</b> | <b>Pemberian Penghargaan Lingkungan Hidup Tingkat Daerah Provinsi (K90)*</b>   |  |   |   |  |   |                       |   |  |  |
| 1.11.1.11.01.00.09.01.001    | Penilaian Kinerja Masyarakat/Lembaga Masyarakat/Dunia Usaha/Dunia Pendidikan/Filantropi dalam  | Jumlah Penghargaan Bidang Lingkungan Hidup                                     |   | 5 kab/kota  |  |   |                       |   |  |  |



| Kode                           | Urusan/Bidang Urusan Pemerintahan Daerah dan Program/Kegiatan  | Indikator Kinerja Program (outcomes)/ kegiatan (output)                          | Target Kinerja Capaian Program (Renstra Perangkat Daerah) Tahun 2022 - 2027 | Realisasi Target Kinerja Hasil Program dan Keluaran Kegiatan s/d tahun 2022 (n-3) | Target dan Realisasi Kinerja Program dan Kegiatan Tahun Lalu (n-2) |   |                       | Target Program dan Kegiatan (Renja Perangkat Daerah tahun 2024) (n-1) | Perkiraan Realisasi Capaian Target Renstra Perangkat Daerah s/d tahun berjalan |  |
|--------------------------------|--|--|---|---|--|---|-----------------------|---|--|--|
|                                |  |  |   |   | Target Renja perangkat Daerah Tahun 2023 (n-2)                     | Realisasi Renja Perangkat Daerah tahun 2023 (n-2) | Tingkat Realisasi (%) |   | Realisasi Capaian Program dan Kegiatan s/d tahun berjalan (tahun 2024) (n-1)   | Tingkat capaian Realisasi Target Renstra (%) |
| 1                              | 2  | 3  | 4   | 5   | 6  | 7   | 8                     | 9   | 10   | 11   |
|                                | Perlindungan dan Pengelolaan Lingkungan Hidup (S90)*   |  |   | 5 kab/kota  |  |   |                       |   |  |  |
| <b>2.11.1.11.01.00.08</b>      | <b>PROGRAM PENINGKATAN PENDIDIKAN, PELATIHAN DAN PENYULUHAN LINGKUNGAN HIDUP UNTUK MASYARAKAT</b>                                  |  |   |   |  |   |                       |   |  |  |
| <b>2.11.1.11.01.00.08.1.01</b> | <b>Penyelenggaraan Pendidikan, Pelatihan, dan Penyuluhan Lingkungan Hidup untuk Lembaga KeMasyarakatan Tingkat Daerah Provinsi</b> |  |   |   |  |   |                       |   |  |  |
| 2.11.1.11.01.00.08.1.01.01     | Peningkatan Kapasitas dan Kompetensi Sumber Daya Manusia Bidang Lingkungan Hidup untuk Lembaga KeMasyarakatan                      | Persentase capaian kinerja pendidikan, pelatihan dan penyuluhan lingkungan hidup |   |   | 40   | 40  | 100%                  |   |  |  |

| Kode                        | Urusan/Bidang Urusan Pemerintahan Daerah dan Program/Kegiatan  | Indikator Kinerja Program (outcomes)/ kegiatan (output) | Target Kinerja Capaian Program (Renstra Perangkat Daerah) Tahun 2022 - 2027 | Realisasi Target Kinerja Hasil Program dan Keluaran Kegiatan s/d tahun 2022 (n-3) | Target dan Realisasi Kinerja Program dan Kegiatan Tahun Lalu (n-2) |   |                       | Target Program dan Kegiatan (Renja Perangkat Daerah tahun 2024) (n-1) | Perkiraan Realisasi Capaian Target Renstra Perangkat Daerah s/d tahun berjalan |  |
|-----------------------------|--|---|---|---|--|---|-----------------------|---|--|--|
|                             |  |   |   |   | Target Renja perangkat Daerah Tahun 2023 (n-2)                     | Realisasi Renja Perangkat Daerah tahun 2023 (n-2) | Tingkat Realisasi (%) |   | Realisasi Capaian Program dan Kegiatan s/d tahun berjalan (tahun 2024) (n-1)   | Tingkat capaian Realisasi Target Renstra (%) |
| 1                           | 2  | 3   | 4   | 5   | 6  | 7   | 8                     | 9   | 10   | 11   |
| 2.11.1.11.01.00.09          | PROGRAM PENGHARGAAN LINGKUNGAN HIDUP UNTUK MASYARAKAT  |   |   |   |  |   |                       |   |  |  |
| 2.11.1.11.01.00.09.1.01     | Pemberian Penghargaan Lingkungan Hidup Tingkat Daerah Provinsi   |   |   |   |  |   |                       |   |  |  |
| 2.11.1.11.01.00.09.1.01.001 | Penilaian Kinerja Masyarakat/Lembaga Masyarakat/Dunia Usaha/Dunia Pendidikan/ Filantropi dalam Perlindungan dan Pengelolaan Lingkungan Hidup | Persentase capaian kinerja penghargaan lingkungan hidup |   |   | 35   | 35  | 100%                  |   |  |  |
| 1.11.1.11.01.00.04          | PROGRAM PENGELOLAAN KEANEKARAGAMAN HAYATI (KEHATI) (P90)*  |   |   |   |  |   |                       |   |  |  |
| 1.11.1.11.01.00.04.01       | Pengelolaan Keaneekaragaman Hayati Provinsi (K90)*   |   |   |   |  |   |                       |   |  |  |

| Kode                      | Urusan/Bidang Urusan Pemerintahan Daerah dan Program/Kegiatan             | Indikator Kinerja Program (outcomes)/ kegiatan (output)       | Target Kinerja Capaian Program (Renstra Daerah) Tahun 2022 - 2027 | Realisasi Target Kinerja Hasil Program dan Keluaran Kegiatan s/d tahun 2022 (n-3) | Target dan Realisasi Kinerja Program dan Kegiatan Tahun Lalu (n-2) |   |                       | Target Program dan Kegiatan (Renja Perangkat Daerah tahun 2024) (n-1) | Perkiraan Realisasi Capaian Target Renstra Perangkat Daerah s/d tahun berjalan |  |
|---------------------------|---|---|---|---|--|---|-----------------------|---|--|--|
|                           |   |   |   |   | Target Renja perangkat Daerah Tahun 2023 (n-2)                     | Realisasi Renja Perangkat Daerah tahun 2023 (n-2) | Tingkat Realisasi (%) |   | Realisasi Capaian Program dan Kegiatan s/d tahun berjalan (tahun 2024) (n-1)   | Tingkat capaian Realisasi Target Renstra (%) |
| 1                         | 2   | 3   | 4   | 5   | 6  | 7   | 8                     | 9   | 10   | 11   |
| 1.11.1.11.01.00.04.01.001 | Penyusunan dan Penetapan Rencana Pengelolaan Keanekaragaman Hayati (S90)* | Penambahan luas tutupan vegetasi dan lahan terkonservasi (Ha) |   | 1. 1 dokumen  |  |   |                       |   |  |  |
|                           |   | Persentase Penurunan kerusakan hutan (%)                      |   | 2. 1 dokumen  |  |   |                       |   |  |  |
|                           |   |   |   | 3. 1 dokumen  |  |   |                       |   |  |  |
|                           |   |   |   | 4. 1 dokumen  |  |   |                       |   |  |  |
|                           |   |   |   | 5. 1 dokumen  |  |   |                       |   |  |  |
|                           |   |   |   | 6. 1 dokumen  |  |   |                       |   |  |  |

| Kode                      | Urusan/Bidang Urusan Pemerintahan Daerah dan Program/Kegiatan | Indikator Kinerja Program (outcomes)/ kegiatan (output)       | Target Kinerja Capaian Program (Renstra Perangkat Daerah) Tahun 2022 - 2027 | Realisasi Target Kinerja Hasil Program dan Keluaran Kegiatan s/d tahun 2022 (n-3) | Target dan Realisasi Kinerja Program dan Kegiatan Tahun Lalu (n-2) |   |                       | Target Program dan Kegiatan (Renja Perangkat Daerah tahun 2024) (n-1) | Perkiraan Realisasi Capaian Target Renstra Perangkat Daerah s/d tahun berjalan |  |
|---------------------------|---|---|---|---|--|---|-----------------------|---|--|--|
|                           |   |   |   |   | Target Renja perangkat Daerah Tahun 2023 (n-2)                     | Realisasi Renja Perangkat Daerah tahun 2023 (n-2) | Tingkat Realisasi (%) |   | Realisasi Capaian Program dan Kegiatan s/d tahun berjalan (tahun 2024) (n-1)   | Tingkat capaian Realisasi Target Renstra (%) |
| 1                         | 2   | 3   | 4   | 5   | 6  | 7   | 8                     | 9   | 10   | 11   |
|                           |   |   |   | 7. 1 dokumen  |  |   |                       |   |  |  |
| 1.11.1.11.01.00.04.01.004 | Pengelolaan Ruang Terbuka Hijau (RTH) (S90)*                  | Penambahan luas tutupan vegetasi dan lahan terkonservasi (Ha) |   | 1. 5 BDH  |  |   |                       |   |  |  |
|                           |   | Persentase Penurunan kerusakan hutan (%)                      |   | 2. 6 angkatan   |  |   |                       |   |  |  |
|                           |   |   |   | 3. 170 Ha   |  |   |                       |   |  |  |
|                           |   |   |   | 4. 15 Ha  |  |   |                       |   |  |  |
|                           |   |   |   | 5. 15 Ha  |  |   |                       |   |  |  |
|                           |   |   |   | 6. 9 Ha   |  |   |                       |   |  |  |
|                           |   |   |   | 7. 5 ha   |  |   |                       |   |  |  |
|                           |   |   |   | 8. 10 Ha  |  |   |                       |   |  |  |

| Kode                         | Urusan/Bidang Urusan Pemerintahan Daerah dan Program/Kegiatan                             | Indikator Kinerja Program (outcomes)/ kegiatan (output)       | Target Kinerja Capaian Program (Renstra Perangkat Daerah) Tahun 2022 - 2027 | Realisasi Target Kinerja Hasil Program dan Keluaran Kegiatan s/d tahun 2022 (n-3) | Target dan Realisasi Kinerja Program dan Kegiatan Tahun Lalu (n-2) |   |                       | Target Program dan Kegiatan (Renja Perangkat Daerah tahun 2024) (n-1) | Perkiraan Realisasi Capaian Target Renstra Perangkat Daerah s/d tahun berjalan |  |
|------------------------------|---|---|---|---|--|---|-----------------------|---|--|--|
|                              |   |   |   |   | Target Renja perangkat Daerah Tahun 2023 (n-2)                     | Realisasi Renja Perangkat Daerah tahun 2023 (n-2) | Tingkat Realisasi (%) |   | Realisasi Capaian Program dan Kegiatan s/d tahun berjalan (tahun 2024) (n-1)   | Tingkat capaian Realisasi Target Renstra (%) |
| 1                            | 2   | 3   | 4   | 5   | 6  | 7   | 8                     | 9   | 10   | 11   |
|                              |   |   |   | 9.5 Ha  |  |   |                       |   |  |  |
| 1.11.1.11.01.00.04.01.006    | Pengembangan Kapasitas Kelembagaan dan SDM dalam Pengelolaan Keanekaragaman Hayati (S90)* | Penambahan luas tutupan vegetasi dan lahan terkonservasi (Ha) |   | 1.2 angkatan  |  |   |                       |   |  |  |
|                              |   | Persentase Penurunan kerusakan hutan (%)                      |   |   |  |   |                       |   |  |  |
| <b>1.11.1.11.01.00.11</b>    | <b>PROGRAM PENGELOLAAN PERSAMPAHAN (P90)*</b>   |   |   |   |  |   |                       |   |  |  |
| <b>1.11.1.11.01.00.11.01</b> | <b>Penanganan Sampah di TPA/TPST Regional (K90)*</b>                                      |   |   |   |  |   |                       |   |  |  |
| 1.11.1.11.01.00.11.01.001    | Penyusunan Rencana, Kebijakan dan Teknis  | Pengelolaan Sampah di TPA Piyungan                            |   | 01.1 dokumen  |  |   |                       |   |  |  |

| Kode                      | Urusan/Bidang Urusan Pemerintahan Daerah dan Program/Kegiatan | Indikator Kinerja Program (outcomes)/ kegiatan (output) | Target Kinerja Capaian Program (Renstra Perangkat Daerah) Tahun 2022 - 2027 | Realisasi Target Kinerja Hasil Program dan Keluaran Kegiatan s/d tahun 2022 (n-3) | Target dan Realisasi Kinerja Program dan Kegiatan Tahun Lalu (n-2) |   |                       | Target Program dan Kegiatan (Renja Perangkat Daerah tahun 2024) (n-1) | Perkiraan Realisasi Capaian Target Renstra Perangkat Daerah s/d tahun berjalan |  |  |
|---------------------------|---|---|---|---|--|---|-----------------------|---|--|--|--|
|                           |   |   |   |   | Target Renja perangkat Daerah Tahun 2023 (n-2)                     | Realisasi Renja Perangkat Daerah tahun 2023 (n-2) | Tingkat Realisasi (%) |   | Realisasi Capaian Program dan Kegiatan s/d tahun berjalan (tahun 2024) (n-1)   | Tingkat capaian Realisasi Target Renstra (%) |  |
| 1                         | 2   | 3   | 4   | 5   | 6  | 7   | 8                     | 9   | 10   | 11   |  |
|                           | Penanganan Sampah Regional (S90)*                             |   |   | 02. 1 dokumen   |  |   |                       |   |  |  |  |
|                           |   |   |   | 03. 1 dokumen   |  |   |                       |   |  |  |  |
| 1.11.1.11.01.00.11.01.003 | Pengoperasian dan Pemeliharaan TPA/TPST Regional (S90)*       | Pengelolaan Sampah di TPA Piyungan                      |   | 01. 2 dokumen   |  |   |                       |   |  |  |  |
|                           |   |   |   | 02. 1 unit  |  |   |                       |   |  |  |  |
|                           |   |   |   | 03. 1,2 km  |  |   |                       |   |  |  |  |
|                           |   |   |   | 04. 5 jenis   |  |   |                       |   |  |  |  |
|                           |   |   |   | 05. 1 unit  |  |   |                       |   |  |  |  |
|                           |   |   |   | 06. 1 paket   |  |   |                       |   |  |  |  |
|                           |   |   |   | 07. 1 paket   |  |   |                       |   |  |  |  |
|                           |   |   |   | 08. 10 Ha   |  |   |                       |   |  |  |  |

| Kode                      | Urusan/Bidang Urusan Pemerintahan Daerah dan Program/Kegiatan  | Indikator Kinerja Program (outcomes)/ kegiatan (output) | Target Kinerja Capaian Program (Renstra Perangkat Daerah) Tahun 2022 - 2027 | Realisasi Target Kinerja Hasil Program dan Keluaran Kegiatan s/d tahun 2022 (n-3) | Target dan Realisasi Kinerja Program dan Kegiatan Tahun Lalu (n-2) |   |                       | Target Program dan Kegiatan (Renja Perangkat Daerah tahun 2024) (n-1) | Perkiraan Realisasi Capaian Target Renstra Perangkat Daerah s/d tahun berjalan |  |
|---------------------------|--|---|---|---|--|---|-----------------------|---|--|--|
|                           |  |   |   |   | Target Renja perangkat Daerah Tahun 2023 (n-2)                     | Realisasi Renja Perangkat Daerah tahun 2023 (n-2) | Tingkat Realisasi (%) |   | Realisasi Capaian Program dan Kegiatan s/d tahun berjalan (tahun 2024) (n-1)   | Tingkat capaian Realisasi Target Renstra (%) |
| 1                         | 2  | 3   | 4   | 5   | 6  | 7   | 8                     | 9   | 10   | 11   |
|                           |  |   |   | 09. 1 paket   |  |   |                       |   |  |  |
|                           |  |   |   | 10. 35 orang  |  |   |                       |   |  |  |
|                           |  |   |   | 11. 2 lokasi  |  |   |                       |   |  |  |
|                           |  |   |   | 12. 2 lokasi  |  |   |                       |   |  |  |
|                           |  |   |   | 13. 3 kali  |  |   |                       |   |  |  |
| 1.11.1.11.01.00.11.01.005 | Koordinasi dan Sinkronisasi Penyediaan Prasarana dan Sarana Penanganan Sampah di TPA/ TPST Regional (S90)* | Pengelolaan Sampah di TPA Piyungan                      |   | 01. 2 unit  |  |   |                       |   |  |  |
|                           |  |   |   | 02. 2 unit  |  |   |                       |   |  |  |
|                           |  |   |   | 03. 1 unit  |  |   |                       |   |  |  |
|                           |  |   |   | 04. 2 unit  |  |   |                       |   |  |  |
|                           |  |   |   | 05. 1 unit  |  |   |                       |   |  |  |
|                           |  |   |   | 06. 1 unit  |  |   |                       |   |  |  |

| Kode                           | Urusan/Bidang Urusan Pemerintahan Daerah dan Program/Kegiatan       | Indikator Kinerja Program (outcomes)/ kegiatan (output)   | Target Kinerja Capaian Program (Renstra Perangkat Daerah) Tahun 2022 - 2027 | Realisasi Target Kinerja Hasil Program dan Keluaran Kegiatan s/d tahun 2022 (n-3) | Target dan Realisasi Kinerja Program dan Kegiatan Tahun Lalu (n-2) |   |                       | Target Program dan Kegiatan (Renja Perangkat Daerah tahun 2024) (n-1) | Perkiraan Realisasi Capaian Target Renstra Perangkat Daerah s/d tahun berjalan |  |
|--------------------------------|---|---|---|---|--|---|-----------------------|---|--|--|
|                                |   |   |   |   | Target Renja perangkat Daerah Tahun 2023 (n-2)                     | Realisasi Renja Perangkat Daerah tahun 2023 (n-2) | Tingkat Realisasi (%) |   | Realisasi Capaian Program dan Kegiatan s/d tahun berjalan (tahun 2024) (n-1)   | Tingkat capaian Realisasi Target Renstra (%) |
| 1                              | 2   | 3   | 4   | 5   | 6  | 7   | 8                     | 9   | 10   | 11   |
|                                |   |   |   | 07. 2 unit  |  |   |                       |   |  |  |
|                                |   |   |   | 08. 1 unit  |  |   |                       |   |  |  |
|                                |   |   |   | 09. 2 unit  |  |   |                       |   |  |  |
|                                |   |   |   | 10. 1 paket   |  |   |                       |   |  |  |
|                                |   |   |   | 11. 3 unit  |  |   |                       |   |  |  |
| <b>C</b>                       | <b>PROGRAM PENGELOLAAN PERSAMPAHAN</b>                              |   |   |   |  |   |                       |   |  |  |
| <b>2.11.1.11.01.00.11.1.01</b> | <b>Penanganan Sampah di TPA/TPST Regional</b>                       |   |   |   |  |   |                       |   |  |  |
| 2.11.1.11.01.00.11.1.01.001    | Penyusunan Rencana, Kebijakan dan Teknis Penanganan Sampah Regional | Persentase sampah yang terkelola dan ketersediaan alat berat pengelola sampah yang beroperasi (%) |   |   | 3  | 3   | 100%                  |   |  |  |



| Kode                        | Urusan/Bidang Urusan Pemerintahan Daerah dan Program/Kegiatan | Indikator Kinerja Program (outcomes)/ kegiatan (output)   | Target Kinerja Capaian Program (Renstra Daerah) Tahun 2022 - 2027 | Realisasi Target Kinerja Hasil Program dan Keluaran Kegiatan s/d tahun 2022 (n-3) | Target dan Realisasi Kinerja Program dan Kegiatan Tahun Lalu (n-2) |   |                       | Target Program dan Kegiatan (Renja Perangkat Daerah tahun 2024) (n-1) | Perkiraan Realisasi Capaian Target Renstra Perangkat Daerah s/d tahun berjalan |  |
|-----------------------------|---|---|---|---|--|---|-----------------------|---|--|--|
|                             |   |   |   |   | Target Renja perangkat Daerah Tahun 2023 (n-2)                     | Realisasi Renja Perangkat Daerah tahun 2023 (n-2) | Tingkat Realisasi (%) |   | Realisasi Capaian Program dan Kegiatan s/d tahun berjalan (tahun 2024) (n-1)   | Tingkat capaian Realisasi Target Renstra (%) |
| 1                           | 2   | 3   | 4   | 5   | 6  | 7   | 8                     | 9   | 10   | 11   |
| 2.11.1.11.01.00.11.1.01.002 | Pemrosesan Akhir di TPA/TPST Regional                         | Persentase sampah yang terkelola dan ketersediaan alat berat pengelola sampah yang beroperasi (%) |   |   | 700  | 700   | 100%                  |   |  |  |
| 2.11.1.11.01.00.11.1.01.003 | Pengoperasian dan Pemeliharaan TPA/TPST Regional              | Persentase sampah yang terkelola dan ketersediaan alat berat pengelola sampah yang beroperasi (%) |   |   | 1  | 1   | 100%                  |   |  |  |

| Kode                        | Urusan/Bidang Urusan Pemerintahan Daerah dan Program/Kegiatan          | Indikator Kinerja Program (outcomes)/ kegiatan (output)  | Target Kinerja Capaian Program (Renstra Perangkat Daerah) Tahun 2022 - 2027 | Realisasi Target Kinerja Hasil Program dan Keluaran Kegiatan s/d tahun 2022 (n-3) | Target dan Realisasi Kinerja Program dan Kegiatan Tahun Lalu (n-2) |   |                       | Target Program dan Kegiatan (Renja Perangkat Daerah tahun 2024) (n-1) | Perkiraan Realisasi Capaian Target Renstra Perangkat Daerah s/d tahun berjalan |  |
|-----------------------------|--|--|---|---|--|---|-----------------------|---|--|--|
|                             |  |  |   |   | Target Renja Perangkat Daerah Tahun 2023 (n-2)                     | Realisasi Renja Perangkat Daerah tahun 2023 (n-2) | Tingkat Realisasi (%) |   | Realisasi Capaian Program dan Kegiatan s/d tahun berjalan (tahun 2024) (n-1)   | Tingkat capaian Realisasi Target Renstra (%) |
| 1                           | 2  | 3  | 4   | 5   | 6  | 7   | 8                     | 9   | 10   | 11   |
| 2.11.1.11.01.00.11.1.01.006 | Kerja Sama Penanganan Sampah di TPA/TPST Regional                      | Persentase sampah yang dikelola dan ketersediaan alat berat pengelola sampah yang beroperasi (%) |   |   | 700  | 700   | 100%                  |   |  |  |
| 2.11.1.11.01.00.11.1.01.007 | Penyediaan Sarana dan Prasarana Penanganan Sampah di TPA/TPST Regional | Persentase sampah yang dikelola dan ketersediaan alat berat pengelola sampah yang beroperasi (%) |   |   | 6  | 6   | 100%                  |   |  |  |
| <b>2</b>                    | <b>Pilihan</b>   |  |   |   |  |   |                       |   |  |  |
| <b>2.04</b>                 | <b>KEHUTANAN</b>   |  |   |   |  |   |                       |   |  |  |
| <b>2.04.1.11.01.00.03</b>   | <b>PROGRAM PENGELOLAAN HUTAN (P90)*</b>                                |  |   |   |  |   |                       |   |  |  |

| Kode                      | Urusan/Bidang Urusan Pemerintahan Daerah dan Program/Kegiatan          | Indikator Kinerja Program (outcomes)/ kegiatan (output)                | Target Kinerja Capaian Program (Renstra Perangkat Daerah) Tahun 2022 - 2027 | Realisasi Target Kinerja Hasil Program dan Keluaran Kegiatan s/d tahun 2022 (n-3) | Target dan Realisasi Kinerja Program dan Kegiatan Tahun Lalu (n-2) |   |                       | Target Program dan Kegiatan (Renja Perangkat Daerah tahun 2024) (n-1) | Perkiraan Realisasi Capaian Target Renstra Perangkat Daerah s/d tahun berjalan |  |
|---------------------------|--|--|---|---|--|---|-----------------------|---|--|--|
|                           |  |  |   |   | Target Renja perangkat Daerah Tahun 2023 (n-2)                     | Realisasi Renja Perangkat Daerah tahun 2023 (n-2) | Tingkat Realisasi (%) |   | Realisasi Capaian Program dan Kegiatan s/d tahun berjalan (tahun 2024) (n-1)   | Tingkat capaian Realisasi Target Renstra (%) |
| 1                         | 2  | 3  | 4   | 5   | 6  | 7   | 8                     | 9   | 10   | 11   |
| 2.04.1.11.01.00.03.03     | Pemanfaatan Hutan Di Kawasan Hutan Produksi dan Hutan Lindung (K90)*   |  |   |   |  |   |                       |   |  |  |
| 2.04.1.11.01.00.03.03.001 | Penyedia Data Informasi Wilayah usaha di Kawasan Hutan Produksi (S90)* | persentase kawasan hutan tertata                                       |   | 01. 1 dokumen   |  |   |                       |   |  |  |
|                           |  | Persentase peningkatan jumlah usaha kehutanan yang memiliki sertifikat |   | 02. 1 dokumen   |  |   |                       |   |  |  |
|                           |  | Rasio pemanfaatan sumber daya hutan                                    |   | 03. 1 dokumen   |  |   |                       |   |  |  |
|                           |  | Produksi bibit tanaman bersertifikat yang ditanam                      |   | 04. 4 laporan   |  |   |                       |   |  |  |

| Kode                      | Urusan/Bidang Urusan Pemerintahan Daerah dan Program/Kegiatan | Indikator Kinerja Program (outcomes)/ kegiatan (output) | Target Kinerja Capaian Program (Renstra Perangkat Daerah) Tahun 2022 - 2027 | Realisasi Target Kinerja Hasil Program dan Keluaran Kegiatan s/d tahun 2022 (n-3) | Target dan Realisasi Kinerja Program dan Kegiatan Tahun Lalu (n-2) |   |                       | Target Program dan Kegiatan (Renja Perangkat Daerah tahun 2024) (n-1) | Perkiraan Realisasi Capaian Target Renstra Perangkat Daerah s/d tahun berjalan |  |
|---------------------------|---|---|---|---|--|---|-----------------------|---|--|--|
|                           |   |   |   |   | Target Renja perangkat Daerah Tahun 2023 (n-2)                     | Realisasi Renja Perangkat Daerah tahun 2023 (n-2) | Tingkat Realisasi (%) |   | Realisasi Capaian Program dan Kegiatan s/d tahun berjalan (tahun 2024) (n-1)   | Tingkat capaian Realisasi Target Renstra (%) |
| 1                         | 2   | 3   | 4   | 5   | 6  | 7   | 8                     | 9   | 10   | 11   |
|                           |   |   |   | 05. 1 laporan   |  |   |                       |   |  |  |
|                           |   |   |   | 06. 5 BDH   |  |   |                       |   |  |  |
|                           |   |   |   | 07. 1 laporan   |  |   |                       |   |  |  |
|                           |   |   |   | 08. 1 laporan   |  |   |                       |   |  |  |
|                           |   |   |   | 09. 1 laporan   |  |   |                       |   |  |  |
|                           |   |   |   | 10. 1 laporan   |  |   |                       |   |  |  |
|                           |   |   |   | 11. 60 orang  |  |   |                       |   |  |  |
|                           |   |   |   | 3 dokumen   |  |   |                       |   |  |  |
| 2.04.1.11.01.00.03.03.008 | Pelaksanaan Pemanfaatan Hutan di KPH (S90)*                   | persentase kawasan hutan tertata                        |   | 1. 44.285 ltr   |  |   |                       |   |  |  |

| Kode                  | Urusan/Bidang Urusan Pemerintahan Daerah dan Program/Kegiatan             | Indikator Kinerja Program (outcomes)/ kegiatan (output)                | Target Kinerja Capaian Program (Renstra Perangkat Daerah) Tahun 2022 - 2027 | Realisasi Target Kinerja Hasil Program dan Keluaran Kegiatan s/d tahun 2022 (n-3) | Target dan Realisasi Kinerja Program dan Kegiatan Tahun Lalu (n-2) |   |                       | Target Program dan Kegiatan (Renja Perangkat Daerah tahun 2024) (n-1) | Perkiraan Realisasi Capaian Target Renstra Perangkat Daerah s/d tahun berjalan |  |
|-----------------------|---|--|---|---|--|---|-----------------------|---|--|--|
|                       |   |  |   |   | Target Renja perangkat Daerah Tahun 2023 (n-2)                     | Realisasi Renja Perangkat Daerah tahun 2023 (n-2) | Tingkat Realisasi (%) |   | Realisasi Capaian Program dan Kegiatan s/d tahun berjalan (tahun 2024) (n-1)   | Tingkat capaian Realisasi Target Renstra (%) |
| 1                     | 2   | 3  | 4   | 5   | 6  | 7   | 8                     | 9   | 10   | 11   |
|                       |   | Persentase peningkatan jumlah usaha kehutanan yang memiliki sertifikat |   | 2. 2 Unit   |  |   |                       |   |  |  |
|                       |   | Rasio pemanfaatan sumber daya hutan                                    |   | 3. 1 Paket  |  |   |                       |   |  |  |
|                       |   | Produksi bibit tanaman bersertifikat yang ditanam                      |   | 4. 2.000 m  |  |   |                       |   |  |  |
|                       |   |  |   | 5. 2 Unit   |  |   |                       |   |  |  |
|                       |   |  |   | 6. 101 m3   |  |   |                       |   |  |  |
| 2.04.1.11.01.00.03.05 | Pelaksanaan Perlindungan Hutan di Hutan Lindung dan Hutan Produksi (K90)* |  |   |   |  |   |                       |   |  |  |

| Kode                      | Urusan/Bidang Urusan Pemerintahan Daerah dan Program/Kegiatan | Indikator Kinerja Program (outcomes)/ kegiatan (output)                | Target Kinerja Capaian Program (Renstra Daerah) Tahun 2022 - 2027 | Realisasi Target Kinerja Hasil Program dan Keluaran Kegiatan s/d tahun 2022 (n-3) | Target dan Realisasi Kinerja Program dan Kegiatan Tahun Lalu (n-2) |   |                       | Target Program dan Kegiatan (Renja Perangkat Daerah tahun 2024) (n-1) | Perkiraan Realisasi Capaian Target Renstra Perangkat Daerah s/d tahun berjalan |  |
|---------------------------|---|--|---|---|--|---|-----------------------|---|--|--|
|                           |   |  |   |   | Target Renja perangkat Daerah Tahun 2023 (n-2)                     | Realisasi Renja Perangkat Daerah tahun 2023 (n-2) | Tingkat Realisasi (%) |   | Realisasi Capaian Program dan Kegiatan s/d tahun berjalan (tahun 2024) (n-1)   | Tingkat capaian Realisasi Target Renstra (%) |
| 1                         | 2   | 3  | 4   | 5   | 6  | 7   | 8                     | 9   | 10   | 11   |
| 2.04.1.11.01.00.03.05.001 | Pencegahan dan Pembatasan Kerusakan Hutan (S90)*              | persentase kawasan hutan tertata                                       |   | 1. 2 dokumen  |  |   |                       |   |  |  |
|                           |   | Persentase peningkatan jumlah usaha kehutanan yang memiliki sertifikat |   | 2. 2.710 batang   |  |   |                       |   |  |  |
|                           |   | Rasio pemanfaatan sumber daya hutan                                    |   | 3. 24 RPH   |  |   |                       |   |  |  |
|                           |   | Produksi bibit tanaman bersertifikat yang ditanam                      |   | 4. BDH Kulon Progo-Bantul   |  |   |                       |   |  |  |

| Kode                      | Urusan/Bidang Urusan Pemerintahan Daerah dan Program/Kegiatan | Indikator Kinerja Program (outcomes)/ kegiatan (output)                | Target Kinerja Capaian Program (Renstra Perangkat Daerah) Tahun 2022 - 2027 | Realisasi Target Kinerja Hasil Program dan Keluaran Kegiatan s/d tahun 2022 (n-3) | Target dan Realisasi Kinerja Program dan Kegiatan Tahun Lalu (n-2) |   |                       | Target Program dan Kegiatan (Renja Perangkat Daerah tahun 2024) (n-1) | Perkiraan Realisasi Capaian Target Renstra Perangkat Daerah s/d tahun berjalan |  |
|---------------------------|---|--|---|---|--|---|-----------------------|---|--|--|
|                           |   |  |   |   | Target Renja perangkat Daerah Tahun 2023 (n-2)                     | Realisasi Renja Perangkat Daerah tahun 2023 (n-2) | Tingkat Realisasi (%) |   | Realisasi Capaian Program dan Kegiatan s/d tahun berjalan (tahun 2024) (n-1)   | Tingkat capaian Realisasi Target Renstra (%) |
| 1                         | 2   | 3  | 4   | 5   | 6  | 7   | 8                     | 9   | 10   | 11   |
| 2.04.1.11.01.00.03.05.002 | Pencegahan dan Pembatasan Kerusakan Kawasan Hutan (S90)*      | persentase kawasan hutan tertata                                       |   | 1. 1 dokumen  |  |   |                       |   |  |  |
|                           |   | Persentase peningkatan jumlah usaha kehutanan yang memiliki sertifikat |   | 2. 27 km  |  |   |                       |   |  |  |
|                           |   | Rasio pemanfaatan sumber daya hutan                                    |   | 3. 12 bulan   |  |   |                       |   |  |  |
|                           |   | Produksi bibit tanaman bersertifikat yang ditanam                      |   | 4. 1 dokumen  |  |   |                       |   |  |  |
| 2.04.1.11.01.00.03.06     | Pelaksanaan Pengolahan Hasil Hutan Bukan Kayu (HHBK) (K90)*   |  |   |   |  |   |                       |   |  |  |

| Kode                      | Urusan/Bidang Urusan Pemerintahan Daerah dan Program/Kegiatan                       | Indikator Kinerja Program (outcomes)/ kegiatan (output)                | Target Kinerja Capaian Program (Renstra Daerah) Tahun 2022 - 2027 | Realisasi Target Kinerja Hasil Program dan Keluaran Kegiatan s/d tahun 2022 (n-3) | Target dan Realisasi Kinerja Program dan Kegiatan Tahun Lalu (n-2) |   |                       | Target Program dan Kegiatan (Renja Perangkat Daerah tahun 2024) (n-1) | Perkiraan Realisasi Capaian Target Renstra Perangkat Daerah s/d tahun berjalan |  |
|---------------------------|---|--|---|---|--|---|-----------------------|---|--|--|
|                           |   |  |   |   | Target Renja perangkat Daerah Tahun 2023 (n-2)                     | Realisasi Renja Perangkat Daerah tahun 2023 (n-2) | Tingkat Realisasi (%) |   | Realisasi Capaian Program dan Kegiatan s/d tahun berjalan (tahun 2024) (n-1)   | Tingkat capaian Realisasi Target Renstra (%) |
| 1                         | 2   | 3  | 4   | 5   | 6  | 7   | 8                     | 9   | 10   | 11   |
| 2.04.1.11.01.00.03.06.003 | Pembudidayaan Hasil Hutan Bukan Kayu dengan tidak Mengurangi Fungsi Pokoknya (S90)* | persentase kawasan hutan tertata                                       |   | 1. 1 dokumen  |  |   |                       |   |  |  |
|                           |   | Persentase peningkatan jumlah usaha kehutanan yang memiliki sertifikat |   | 2. 1 laporan  |  |   |                       |   |  |  |
|                           |   | Rasio pemanfaatan sumber daya hutan                                    |   | 3. 259.856 batang   |  |   |                       |   |  |  |
|                           |   | Produksi bibit tanaman bersertifikat yang ditanam                      |   | 4. 1.500 batang   |  |   |                       |   |  |  |
|                           |   |  |   | 5 KTH   |  |   |                       |   |  |  |
|                           |   | 20 KTH   |   |   |  |   |                       |   |  |  |



| Kode                      | Urusan/Bidang Urusan Pemerintahan Daerah dan Program/Kegiatan   | Indikator Kinerja Program (outcomes)/ kegiatan (output)                | Target Kinerja Capaian Program (Renstra Perangkat Daerah) Tahun 2022 - 2027 | Realisasi Target Kinerja Hasil Program dan Keluaran Kegiatan s/d tahun 2022 (n-3) | Target dan Realisasi Kinerja Program dan Kegiatan Tahun Lalu (n-2) |   |                       | Target Program dan Kegiatan (Renja Perangkat Daerah tahun 2024) (n-1) | Perkiraan Realisasi Capaian Target Renstra Perangkat Daerah s/d tahun berjalan |  |
|---------------------------|---|--|---|---|--|---|-----------------------|---|--|--|
|                           |   |  |   |   | Target Renja perangkat Daerah Tahun 2023 (n-2)                     | Realisasi Renja Perangkat Daerah tahun 2023 (n-2) | Tingkat Realisasi (%) |   | Realisasi Capaian Program dan Kegiatan s/d tahun berjalan (tahun 2024) (n-1)   | Tingkat capaian Realisasi Target Renstra (%) |
| 1                         | 2   | 3  | 4   | 5   | 6  | 7   | 8                     | 9   | 10   | 11   |
| 2.04.1.11.01.00.03.07     | Pelaksanaan Pengolahan Hasil Hutan Kayu dengan Kapasitas Produksi <6000 m3/Tahun (K90)*               |  |   |   |  |   |                       |   |  |  |
| 2.04.1.11.01.00.03.07.002 | Pembinaan dan Pelaksanaan Pengolahan Hasil Hutan Kayu dengan Kapasitas Produksi <6000 m3/Tahun (S90)* | persentase kawasan hutan tertata                                       |   | 1. 28 laporan   |  |   |                       |   |  |  |
|                           |   | Persentase peningkatan jumlah usaha kehutanan yang memiliki sertifikat |   | 2. 28 IPHHK   |  |   |                       |   |  |  |
|                           |   | Rasio pemanfaatan sumber daya hutan                                    |   | 3. 1 laporan  |  |   |                       |   |  |  |

| Kode                         | Urusan/Bidang Urusan Pemerintahan Daerah dan Program/Kegiatan | Indikator Kinerja Program (outcomes)/ kegiatan (output)                | Target Kinerja Capaian Program (Renstra Perangkat Daerah) Tahun 2022 - 2027 | Realisasi Target Kinerja Hasil Program dan Keluaran Kegiatan s/d tahun 2022 (n-3) | Target dan Realisasi Kinerja Program dan Kegiatan Tahun Lalu (n-2) |   |                       | Target Program dan Kegiatan (Renja Perangkat Daerah tahun 2024) (n-1) | Perkiraan Realisasi Capaian Target Renstra Perangkat Daerah s/d tahun berjalan |  |
|------------------------------|---|--|---|---|--|---|-----------------------|---|--|--|
|                              |   |  |   |   | Target Renja perangkat Daerah Tahun 2023 (n-2)                     | Realisasi Renja Perangkat Daerah tahun 2023 (n-2) | Tingkat Realisasi (%) |   | Realisasi Capaian Program dan Kegiatan s/d tahun berjalan (tahun 2024) (n-1)   | Tingkat capaian Realisasi Target Renstra (%) |
| 1                            | 2   | 3  | 4   | 5   | 6  | 7   | 8                     | 9   | 10   | 11   |
|                              |   | Produksi bibit tanaman bersertifikat yang ditanam                      |   | 4. 60 orang   |  |   |                       |   |  |  |
|                              |   |  |   | 5. 1 Aplikasi   |  |   |                       |   |  |  |
| <b>2.04.1.11.01.00.03.09</b> | <b>Perbenihan Tanaman Hutan (K90)*</b>                        |  |   |   |  |   |                       |   |  |  |
| 2.04.1.11.01.00.03.09.002    | Sertifikasi Sumber Benih (S90)*                               | persentase kawasan hutan tertata                                       |   | 1. 4 lokasi suber benih   |  |   |                       |   |  |  |
|                              |   | Persentase peningkatan jumlah usaha kehutanan yang memiliki sertifikat |   | 2. 1 unit   |  |   |                       |   |  |  |

| Kode                      | Urusan/Bidang Urusan Pemerintahan Daerah dan Program/Kegiatan | Indikator Kinerja Program (outcomes)/ kegiatan (output)                | Target Kinerja Capaian Program (Renstra Perangkat Daerah) Tahun 2022 - 2027 | Realisasi Target Kinerja Hasil Program dan Keluaran Kegiatan s/d tahun 2022 (n-3) | Target dan Realisasi Kinerja Program dan Kegiatan Tahun Lalu (n-2) |   |                       | Target Program dan Kegiatan (Renja Perangkat Daerah tahun 2024) (n-1) | Perkiraan Realisasi Capaian Target Renstra Perangkat Daerah s/d tahun berjalan |  |
|---------------------------|---|--|---|---|--|---|-----------------------|---|--|--|
|                           |   |  |   |   | Target Renja perangkat Daerah Tahun 2023 (n-2)                     | Realisasi Renja Perangkat Daerah tahun 2023 (n-2) | Tingkat Realisasi (%) |   | Realisasi Capaian Program dan Kegiatan s/d tahun berjalan (tahun 2024) (n-1)   | Tingkat capaian Realisasi Target Renstra (%) |
| 1                         | 2   | 3  | 4   | 5   | 6  | 7   | 8                     | 9   | 10   | 11   |
|                           |   | Rasio pemanfaatan sumber daya hutan                                    |   |   |  |   |                       |   |  |  |
|                           |   | Produksi bibit tanaman bersertifikat yang ditanam                      |   |   |  |   |                       |   |  |  |
| 2.04.1.11.01.00.03.09.004 | Sertifikasi Mutu Bibit (S90)*                                 | persentase kawasan hutan tertata                                       |   | 350.000 batang  |  |   |                       |   |  |  |
|                           |   | Persentase peningkatan jumlah usaha kehutanan yang memiliki sertifikat |   |   |  |   |                       |   |  |  |

| Kode                      | Urusan/Bidang Urusan Pemerintahan Daerah dan Program/Kegiatan | Indikator Kinerja Program (outcomes)/ kegiatan (output)                | Target Kinerja Capaian Program (Renstra Perangkat Daerah) Tahun 2022 - 2027 | Realisasi Target Kinerja Hasil Program dan Keluaran Kegiatan s/d tahun 2022 (n-3) | Target dan Realisasi Kinerja Program dan Kegiatan Tahun Lalu (n-2) |   |                       | Target Program dan Kegiatan (Renja Perangkat Daerah tahun 2024) (n-1) | Perkiraan Realisasi Capaian Target Renstra Perangkat Daerah s/d tahun berjalan |  |
|---------------------------|---|--|---|---|--|---|-----------------------|---|--|--|
|                           |   |  |   |   | Target Renja perangkat Daerah Tahun 2023 (n-2)                     | Realisasi Renja Perangkat Daerah tahun 2023 (n-2) | Tingkat Realisasi (%) |   | Realisasi Capaian Program dan Kegiatan s/d tahun berjalan (tahun 2024) (n-1)   | Tingkat capaian Realisasi Target Renstra (%) |
| 1                         | 2   | 3  | 4   | 5   | 6  | 7   | 8                     | 9   | 10   | 11   |
|                           |   | Rasio pemanfaatan sumber daya hutan                                    |   |   |  |   |                       |   |  |  |
|                           |   | Produksi bibit tanaman bersertifikat yang ditanam                      |   |   |  |   |                       |   |  |  |
| 2.04.1.11.01.00.03.09.005 | Pengawasan Peredaran Benih dan/atau Bibit (S90)*              | persentase kawasan hutan tertata                                       |   | 1. 350.000 batang   |  |   |                       |   |  |  |
|                           |   | Persentase peningkatan jumlah usaha kehutanan yang memiliki sertifikat |   | 2. 20 orang   |  |   |                       |   |  |  |

| Kode               | Urusan/Bidang Urusan Pemerintahan Daerah dan Program/Kegiatan                                      | Indikator Kinerja Program (outcomes)/ kegiatan (output) | Target Kinerja Capaian Program (Renstra Daerah) Tahun 2022 - 2027 | Realisasi Target Kinerja Hasil Program dan Keluaran Kegiatan s/d tahun 2022 (n-3) | Target dan Realisasi Kinerja Program dan Kegiatan Tahun Lalu (n-2) |   |                       | Target Program dan Kegiatan (Renja Perangkat Daerah tahun 2024) (n-1) | Perkiraan Realisasi Capaian Target Renstra Perangkat Daerah s/d tahun berjalan |  |
|--------------------|--|---|---|---|--|---|-----------------------|---|--|--|
|                    |  |   |   |   | Target Renja perangkat Daerah Tahun 2023 (n-2)                     | Realisasi Renja Perangkat Daerah tahun 2023 (n-2) | Tingkat Realisasi (%) |   | Realisasi Capaian Program dan Kegiatan s/d tahun berjalan (tahun 2024) (n-1)   | Tingkat capaian Realisasi Target Renstra (%) |
| 1                  | 2  | 3   | 4   | 5   | 6  | 7   | 8                     | 9   | 10   | 11   |
|                    |  | Rasio pemanfaatan sumber daya hutan                     |   | 3. 4 lokasi sumber benih  |  |   |                       |   |  |  |
|                    |  | Produksi bibit tanaman bersertifikat yang ditanam       |   | 4. 4 kabupaten (Gunungkidul, Bantul, Sleman dan Kulon Progo)                      |  |   |                       |   |  |  |
| 2.04.1.11.01.00.05 | PROGRAM PENDIDIKAN DAN PELATIHAN PENYULUHAN DAN PEMBERDAYAAN MASYARAKAT DI BIDANG KEHUTANAN (P90)* |   |   |   |  |   |                       |   |  |  |

| Kode                      | Urusan/Bidang Urusan Pemerintahan Daerah dan Program/Kegiatan                                    | Indikator Kinerja Program (outcomes)/ kegiatan (output)                | Target Kinerja Capaian Program (Renstra Perangkat Daerah) Tahun 2022 - 2027 | Realisasi Target Kinerja Hasil Program dan Keluaran Kegiatan s/d tahun 2022 (n-3) | Target dan Realisasi Kinerja Program dan Kegiatan Tahun Lalu (n-2) |   |                       | Target Program dan Kegiatan (Renja Perangkat Daerah tahun 2024) (n-1) | Perkiraan Realisasi Capaian Target Renstra Perangkat Daerah s/d tahun berjalan |  |
|---------------------------|--|--|---|---|--|---|-----------------------|---|--|--|
|                           |  |  |   |   | Target Renja perangkat Daerah Tahun 2023 (n-2)                     | Realisasi Renja Perangkat Daerah tahun 2023 (n-2) | Tingkat Realisasi (%) |   | Realisasi Capaian Program dan Kegiatan s/d tahun berjalan (tahun 2024) (n-1)   | Tingkat capaian Realisasi Target Renstra (%) |
| 1                         | 2  | 3  | 4   | 5   | 6  | 7   | 8                     | 9   | 10   | 11   |
| 2.04.1.11.01.00.05.01     | Pelaksanaan Penyuluhan Kehutanan Provinsi dan Pemberdayaan Masyarakat di Bidang Kehutanan (K90)* |  |   |   |  |   |                       |   |  |  |
| 2.04.1.11.01.00.05.01.001 | Peningkatan Kapasitas dan Kompetensi Penyuluh Kehutanan dan SDM Bidang kehutanan (S90)*          | persentase kawasan hutan tertata                                       |   | 1. 57 orang   |  |   |                       |   |  |  |
|                           |  | Persentase peningkatan jumlah usaha kehutanan yang memiliki sertifikat |   | 2. 4 kategori   |  |   |                       |   |  |  |
|                           |  | Produksi bibit tanaman bersertifikat yang ditanam                      |   |   |  |   |                       |   |  |  |

| Kode                      | Urusan/Bidang Urusan Pemerintahan Daerah dan Program/Kegiatan     | Indikator Kinerja Program (outcomes)/ kegiatan (output)                | Target Kinerja Capaian Program (Renstra Perangkat Daerah) Tahun 2022 - 2027 | Realisasi Target Kinerja Hasil Program dan Keluaran Kegiatan s/d tahun 2022 (n-3) | Target dan Realisasi Kinerja Program dan Kegiatan Tahun Lalu (n-2) |   |                       | Target Program dan Kegiatan (Renja Perangkat Daerah tahun 2024) (n-1) | Perkiraan Realisasi Capaian Target Renstra Perangkat Daerah s/d tahun berjalan |  |
|---------------------------|---|--|---|---|--|---|-----------------------|---|--|--|
|                           |   |  |   |   | Target Renja perangkat Daerah Tahun 2023 (n-2)                     | Realisasi Renja Perangkat Daerah tahun 2023 (n-2) | Tingkat Realisasi (%) |   | Realisasi Capaian Program dan Kegiatan s/d tahun berjalan (tahun 2024) (n-1)   | Tingkat capaian Realisasi Target Renstra (%) |
| 1                         | 2   | 3  | 4   | 5   | 6  | 7   | 8                     | 9   | 10   | 11   |
|                           |   | Rasio pemanfaatan sumber daya hutan                                    |   |   |  |   |                       |   |  |  |
| 2.04.1.11.01.00.05.01.003 | Penguatan dan Pendampingan Kelembagaan Kelompok Tani Hutan (S90)* | persentase kawasan hutan tertata                                       |   | 1. 8 KTH  |  |   |                       |   |  |  |
|                           |   | Persentase peningkatan jumlah usaha kehutanan yang memiliki sertifikat |   | 2. 42 KTHKm dan 3 KT HTR  |  |   |                       |   |  |  |
|                           |   | Produksi bibit tanaman bersertifikat yang ditanam                      |   |   |  |   |                       |   |  |  |

| Kode                           | Urusan/Bidang Urusan Pemerintahan Daerah dan Program/Kegiatan   | Indikator Kinerja Program (outcomes)/ kegiatan (output) | Target Kinerja Capaian Program (Renstra Perangkat Daerah) Tahun 2022 - 2027 | Realisasi Target Kinerja Hasil Program dan Keluaran Kegiatan s/d tahun 2022 (n-3) | Target dan Realisasi Kinerja Program dan Kegiatan Tahun Lalu (n-2) |   |                       | Target Program dan Kegiatan (Renja Perangkat Daerah tahun 2024) (n-1) | Perkiraan Realisasi Capaian Target Renstra Perangkat Daerah s/d tahun berjalan |  |
|--------------------------------|---|---|---|---|--|---|-----------------------|---|--|--|
|                                |   |   |   |   | Target Renja perangkat Daerah Tahun 2023 (n-2)                     | Realisasi Renja Perangkat Daerah tahun 2023 (n-2) | Tingkat Realisasi (%) |   | Realisasi Capaian Program dan Kegiatan s/d tahun berjalan (tahun 2024) (n-1)   | Tingkat capaian Realisasi Target Renstra (%) |
| 1                              | 2   | 3   | 4   | 5   | 6  | 7   | 8                     | 9   | 10   | 11   |
|                                |   | Rasio pemanfaatan sumber daya hutan                     |   |   |  |   |                       |   |  |  |
| <b>3.28.1.11.01.00.03</b>      | <b>PROGRAM PENGELOLAAN HUTAN</b>  |   |   |   |  |   |                       |   |  |  |
| <b>3.28.1.11.01.00.03.1.02</b> | <b>Rencana Pengelolaan Kesatuan Pengelolaan Hutan kecuali pada Kesatuan Pengelolaan Hutan Konservasi (KPHK)</b> |   |   |   |  |   |                       |   |  |  |
| 3.28.1.11.01.00.03.1.02.01     | Penyusunan Rencana Pengelolaan Kesatuan Pengelolaan Hutan   | Persentase kesesuaian pengelolaan hutan                 |   |   | 2  | 2   | 100%                  |   |  |  |
| <b>3.28.1.11.01.00.03.1.03</b> | <b>Pemanfaatan Hutan di Kawasan Hutan Produksi dan Hutan Lindung</b>  |   |   |   |  |   |                       |   |  |  |



| Kode                        | Urusan/Bidang Urusan Pemerintahan Daerah dan Program/Kegiatan  | Indikator Kinerja Program (outcomes)/ kegiatan (output) | Target Kinerja Capaian Program (Renstra Daerah) Tahun 2022 - 2027 | Realisasi Target Kinerja Hasil Program dan Keluaran Kegiatan s/d tahun 2022 (n-3) | Target dan Realisasi Kinerja Program dan Kegiatan Tahun Lalu (n-2) |   |                       | Target Program dan Kegiatan (Renja Perangkat Daerah tahun 2024) (n-1) | Perkiraan Realisasi Capaian Target Renstra Perangkat Daerah s/d tahun berjalan |  |
|-----------------------------|--|---|---|---|--|---|-----------------------|---|--|--|
|                             |  |   |   |   | Target Renja perangkat Daerah Tahun 2023 (n-2)                     | Realisasi Renja Perangkat Daerah tahun 2023 (n-2) | Tingkat Realisasi (%) |   | Realisasi Capaian Program dan Kegiatan s/d tahun berjalan (tahun 2024) (n-1)   | Tingkat capaian Realisasi Target Renstra (%) |
| 1                           | 2  | 3   | 4   | 5   | 6  | 7   | 8                     | 9   | 10   | 11   |
| 3.28.1.11.01.00.03.1.03.004 | Koordinasi dan Sinkronisasi Pengendalian Izin Usaha atau Kerjasama Pemanfaatan di Kawasan Hutan Produksi | Persentase kesesuaian pengelolaan hutan                 |   |   | 1  | 1   | 100%                  |   |  |  |
| 3.28.1.11.01.00.03.1.03.006 | Penilaian Rencana Pengelolaan di Kawasan Hutan Produksi  | Persentase kesesuaian pengelolaan hutan                 |   |   | 43   | 43  | 100%                  |   |  |  |
| 3.28.1.11.01.00.03.1.03.007 | Penilaian Rencana Pengelolaan di Kawasan Hutan Lindung   | Persentase kesesuaian pengelolaan hutan                 |   |   | 8  | 8   | 100%                  |   |  |  |
| 3.28.1.11.01.00.03.1.03.008 | Pelaksanaan Pemanfaatan Hutan di KPH   | Persentase kesesuaian pengelolaan hutan                 |   |   | 2  | 2   | 100%                  |   |  |  |

| Kode                           | Urusan/Bidang Urusan Pemerintahan Daerah dan Program/Kegiatan                              | Indikator Kinerja Program (outcomes)/ kegiatan (output) | Target Kinerja Capaian Program (Renstra Perangkat Daerah) Tahun 2022 - 2027 | Realisasi Target Kinerja Hasil Program dan Keluaran Kegiatan s/d tahun 2022 (n-3) | Target dan Realisasi Kinerja Program dan Kegiatan Tahun Lalu (n-2) |   |                       | Target Program dan Kegiatan (Renja Perangkat Daerah tahun 2024) (n-1) | Perkiraan Realisasi Capaian Target Renstra Perangkat Daerah s/d tahun berjalan |  |
|--------------------------------|--|---|---|---|--|---|-----------------------|---|--|--|
|                                |  |   |   |   | Target Renja Perangkat Daerah Tahun 2023 (n-2)                     | Realisasi Renja Perangkat Daerah tahun 2023 (n-2) | Tingkat Realisasi (%) |   | Realisasi Capaian Program dan Kegiatan s/d tahun berjalan (tahun 2024) (n-1)   | Tingkat capaian Realisasi Target Renstra (%) |
| 1                              | 2  | 3   | 4   | 5   | 6  | 7   | 8                     | 9   | 10   | 11   |
| 3.28.1.11.01.00.03.1.03.009    | Pengembangan Pemanfaatan Hasil Hutan Kayu, Hasil Hutan Bukan Kayu dan/atau Jasa Lingkungan | Persentase kesesuaian pengelolaan hutan                 |   |   | 2  | 2   | 100%                  |   |  |  |
| <b>3.28.1.11.01.00.03.1.04</b> | <b>Pelaksanaan Rehabilitasi di Luar Kawasan Hutan Negara</b>                               |   |   |   |  |   |                       |   |  |  |
| 3.28.1.11.01.00.03.1.04.001    | Penyusunan Rencana Tahunan Rehabilitasi Lahan (RTnRL)                                      | Persentase kesesuaian pengelolaan hutan                 |   |   | 5  | 5   | 100%                  |   |  |  |
| 3.28.1.11.01.00.03.1.04.002    | Pembangunan Hutan Rakyat di Luar Kawasan Hutan Negara                                      | Persentase kesesuaian pengelolaan hutan                 |   |   | 200  | 200   | 100%                  |   |  |  |
| 3.28.1.11.01.00.03.1.04.004    | Pembangunan Penghijauan Lingkungan di Luar Kawasan Hutan Negara                            | Persentase kesesuaian pengelolaan hutan                 |   |   | 30   | 30  | 100%                  |   |  |  |

| Kode                           | Urusan/Bidang Urusan Pemerintahan Daerah dan Program/Kegiatan             | Indikator Kinerja Program (outcomes)/ kegiatan (output) | Target Kinerja Capaian Program (Renstra Perangkat Daerah) Tahun 2022 - 2027 | Realisasi Target Kinerja Hasil Program dan Keluaran Kegiatan s/d tahun 2022 (n-3) | Target dan Realisasi Kinerja Program dan Kegiatan Tahun Lalu (n-2) |   |                       | Target Program dan Kegiatan (Renja Perangkat Daerah tahun 2024) (n-1) | Perkiraan Realisasi Capaian Target Renstra Perangkat Daerah s/d tahun berjalan |  |
|--------------------------------|---|---|---|---|--|---|-----------------------|---|--|--|
|                                |   |   |   |   | Target Renja perangkat Daerah Tahun 2023 (n-2)                     | Realisasi Renja Perangkat Daerah tahun 2023 (n-2) | Tingkat Realisasi (%) |   | Realisasi Capaian Program dan Kegiatan s/d tahun berjalan (tahun 2024) (n-1)   | Tingkat capaian Realisasi Target Renstra (%) |
| 1                              | 2   | 3   | 4   | 5   | 6  | 7   | 8                     | 9   | 10   | 11   |
| 3.28.1.11.01.00.03.1.04.005    | Penerapan Teknik Konservasi Tanah dan Air Hutan dan Lahan                 | Persentase kesesuaian pengelolaan hutan                 |   |   | 7  | 7   | 100%                  |   |  |  |
| 3.28.1.11.01.00.03.1.04.006    | Pengembangan Perbenihan untuk Rehabilitasi Lahan                          | Persentase kesesuaian pengelolaan hutan                 |   |   | 400000   | 400000  | 100%                  |   |  |  |
| <b>3.28.1.11.01.00.03.1.05</b> | <b>Pelaksanaan Perlindungan Hutan di Hutan Lindung dan Hutan Produksi</b> |   |   |   |  |   |                       |   |  |  |
| 3.28.1.11.01.00.03.1.05.001    | Pencegahan dan Pembatasan Kerusakan Hutan                                 | Persentase kesesuaian pengelolaan hutan                 |   |   | 15.581   | 15.581  | 100%                  |   |  |  |
| 3.28.1.11.01.00.03.1.05.002    | Pencegahan dan Pembatasan Kerusakan Kawasan Hutan                         | Persentase kesesuaian pengelolaan hutan                 |   |   | 15581  | 15581   | 100%                  |   |  |  |

| Kode                           | Urusan/Bidang Urusan Pemerintahan Daerah dan Program/Kegiatan                               | Indikator Kinerja Program (outcomes)/ kegiatan (output) | Target Kinerja Capaian Program (Renstra Perangkat Daerah) Tahun 2022 - 2027 | Realisasi Target Kinerja Hasil Program dan Keluaran Kegiatan s/d tahun 2022 (n-3) | Target dan Realisasi Kinerja Program dan Kegiatan Tahun Lalu (n-2) |   |                       | Target Program dan Kegiatan (Renja Perangkat Daerah tahun 2024) (n-1) | Perkiraan Realisasi Capaian Target Renstra Perangkat Daerah s/d tahun berjalan |  |
|--------------------------------|---|---|---|---|--|---|-----------------------|---|--|--|
|                                |   |   |   |   | Target Renja perangkat Daerah Tahun 2023 (n-2)                     | Realisasi Renja Perangkat Daerah tahun 2023 (n-2) | Tingkat Realisasi (%) |   | Realisasi Capaian Program dan Kegiatan s/d tahun berjalan (tahun 2024) (n-1)   | Tingkat capaian Realisasi Target Renstra (%) |
| 1                              | 2   | 3   | 4   | 5   | 6  | 7   | 8                     | 9   | 10   | 11   |
| 3.28.1.11.01.00.03.1.05.003    | Pencegahan dan Pembatasan Kerusakan Hasil Hutan   | Persentase kesesuaian pengelolaan hutan                 |   |   | 12   | 12  | 100%                  |   |  |  |
| 3.28.1.11.01.00.03.1.05.004    | Koordinasi, Sinkronisasi dan Pelaksanaan Perlindungan Hutan                                 | Persentase kesesuaian pengelolaan hutan                 |   |   | 1  | 1   | 100%                  |   |  |  |
| 3.28.1.11.01.00.03.1.05.005    | Koordinasi, Sinkronisasi dan Pelaksanaan Pencegahan/Penangulangan Kebakaran Hutan dan Lahan | Persentase kesesuaian pengelolaan hutan                 |   |   | 1  | 1   | 100%                  |   |  |  |
| <b>3.28.1.11.01.00.03.1.07</b> | <b>Pelaksanaan Pengolahan Hasil Hutan Kayu dengan Kapasitas Produksi &lt;6000 m3/Tahun</b>  |   |   |   |  |   |                       |   |  |  |
| 3.28.1.11.01.00.03.1.07.001    | Rencana Pengolahan Hasil Hutan Kayu dengan Kapasitas Produksi <6000 m3/Tahun                | Persentase kesesuaian pengelolaan hutan                 |   |   | 13   | 13  | 100%                  |   |  |  |

| Kode                           | Urusan/Bidang Urusan Pemerintahan Daerah dan Program/Kegiatan                                  | Indikator Kinerja Program (outcomes)/ kegiatan (output) | Target Kinerja Capaian Program (Renstra Perangkat Daerah) Tahun 2022 - 2027 | Realisasi Target Kinerja Hasil Program dan Keluaran Kegiatan s/d tahun 2022 (n-3) | Target dan Realisasi Kinerja Program dan Kegiatan Tahun Lalu (n-2) |   |                       | Target Program dan Kegiatan (Renja Perangkat Daerah tahun 2024) (n-1) | Perkiraan Realisasi Capaian Target Renstra Perangkat Daerah s/d tahun berjalan |  |
|--------------------------------|--|---|---|---|--|---|-----------------------|---|--|--|
|                                |  |   |   |   | Target Renja Perangkat Daerah Tahun 2023 (n-2)                     | Realisasi Renja Perangkat Daerah tahun 2023 (n-2) | Tingkat Realisasi (%) |   | Realisasi Capaian Program dan Kegiatan s/d tahun berjalan (tahun 2024) (n-1)   | Tingkat capaian Realisasi Target Renstra (%) |
| 1                              | 2  | 3   | 4   | 5   | 6  | 7   | 8                     | 9   | 10   | 11   |
| 3.28.1.11.01.00.03.1.07.002    | Pembinaan dan Pelaksanaan Pengolahan Hasil Hutan Kayu dengan Kapasitas Produksi <6000 m3/Tahun | Persentase kesesuaian pengelolaan hutan                 |   |   |  |   |                       |   |  |  |
| <b>3.28.1.11.01.00.03.1.09</b> | <b>Perbenihan Tanaman Hutan</b>  |   |   |   |  |   |                       |   |  |  |
| 3.28.1.11.01.00.03.1.09.002    | Sertifikasi Sumber Benih   | Persentase kesesuaian pengelolaan hutan                 |   |   | 1  | 1   | 100%                  |   |  |  |
| 3.28.1.11.01.00.03.1.09.003    | Sertifikasi Mutu Benih   | Persentase kesesuaian pengelolaan hutan                 |   |   | 1  | 1   | 100%                  |   |  |  |
| 3.28.1.11.01.00.03.1.09.004    | Sertifikasi Mutu Bibit   | Persentase kesesuaian pengelolaan hutan                 |   |   | 1  | 1   | 100%                  |   |  |  |

| Kode                           | Urusan/Bidang Urusan Pemerintahan Daerah dan Program/Kegiatan                                       | Indikator Kinerja Program (outcomes)/ kegiatan (output) | Target Kinerja Capaian Program (Renstra Perangkat Daerah) Tahun 2022 - 2027 | Realisasi Target Kinerja Hasil Program dan Keluaran Kegiatan s/d tahun 2022 (n-3) | Target dan Realisasi Kinerja Program dan Kegiatan Tahun Lalu (n-2) |   |                       | Target Program dan Kegiatan (Renja Perangkat Daerah tahun 2024) (n-1) | Perkiraan Realisasi Capaian Target Renstra Perangkat Daerah s/d tahun berjalan |  |
|--------------------------------|---|---|---|---|--|---|-----------------------|---|--|--|
|                                |   |   |   |   | Target Renja perangkat Daerah Tahun 2023 (n-2)                     | Realisasi Renja Perangkat Daerah tahun 2023 (n-2) | Tingkat Realisasi (%) |   | Realisasi Capaian Program dan Kegiatan s/d tahun berjalan (tahun 2024) (n-1)   | Tingkat capaian Realisasi Target Renstra (%) |
| 1                              | 2   | 3   | 4   | 5   | 6  | 7   | 8                     | 9   | 10   | 11   |
| 3.28.1.11.01.00.03.1.09.005    | Pengawasan Peredaran Benih dan/atau Bibit   | Persentase kesesuaian pengelolaan hutan                 |   |   |  |   |                       |   |  |  |
| 3.28.1.11.01.00.03.1.09.006    | Pembangunan Sumber Benih  | Persentase kesesuaian pengelolaan hutan                 |   |   | 5  | 5   | 100%                  |   |  |  |
| <b>3.28.1.11.01.00.05</b>      | <b>PROGRAM PENDIDIKAN DAN PELATIHAN, PENYULUHAN DAN PEMBERDAYAAN MASYARAKAT DI BIDANG KEHUTANAN</b> |   |   |   |  |   |                       |   |  |  |
| <b>3.28.1.11.01.00.05.1.01</b> | <b>Pelaksanaan Penyuluhan Kehutanan Provinsi dan Pemberdayaan Masyarakat di Bidang Kehutanan</b>    |   |   |   |  |   |                       |   |  |  |

| Kode                         | Urusan/Bidang Urusan Pemerintahan Daerah dan Program/Kegiatan                    | Indikator Kinerja Program (outcomes)/ kegiatan (output)        | Target Kinerja Capaian Program (Renstra Perangkat Daerah) Tahun 2022 - 2027 | Realisasi Target Kinerja Hasil Program dan Keluaran Kegiatan s/d tahun 2022 (n-3) | Target dan Realisasi Kinerja Program dan Kegiatan Tahun Lalu (n-2) |   |                       | Target Program dan Kegiatan (Renja Perangkat Daerah tahun 2024) (n-1) | Perkiraan Realisasi Capaian Target Renstra Perangkat Daerah s/d tahun berjalan |  |
|------------------------------|--|--|---|---|--|---|-----------------------|---|--|--|
|                              |  |  |   |   | Target Renja perangkat Daerah Tahun 2023 (n-2)                     | Realisasi Renja Perangkat Daerah tahun 2023 (n-2) | Tingkat Realisasi (%) |   | Realisasi Capaian Program dan Kegiatan s/d tahun berjalan (tahun 2024) (n-1)   | Tingkat capaian Realisasi Target Renstra (%) |
| 1                            | 2  | 3  | 4   | 5   | 6  | 7   | 8                     | 9   | 10   | 11   |
| 3.28.1.11.01.00.05.1.01.001  | Peningkatan Kapasitas dan Kompetensi Penyuluh Kehutanan dan SDM Bidang Kehutanan | Persentase kelompok tani hutan yang meningkat kapasitasnya (%) |   |   | 57   | 57  | 100%                  |   |  |  |
| 3.28.1.11.01.00.05.1.01.002  | Penguatan dan Pendampingan Kelembagaan Kelompok Tani Hutan                       | Persentase kelompok tani hutan yang meningkat kapasitasnya (%) |   |   | 35   | 35  | 100%                  |   |  |  |
| <b>2.04.1.11.01.00.04</b>    | <b>PROGRAM KONSERVASI SUMBER DAYA ALAM HAYATI DAN EKOSISTEMNYA (P90)*</b>        |  |   |   |  |   |                       |   |  |  |
| <b>2.04.1.11.01.00.04.01</b> | <b>Pengelolaan Taman Hutan Raya (TAHURA) Provinsi (K90)*</b>                     |  |   |   |  |   |                       |   |  |  |
| 2.04.1.11.01.00.04.01.001    | Pencegahan Penanggulangan dan Pembatasan Kerusakan Kawasan TAHURA (S90)*         | Persentase hutan konservasi terkelola                          |   | 1.2 Ha  |  |   |                       |   |  |  |

| Kode                      | Urusan/Bidang Urusan Pemerintahan Daerah dan Program/Kegiatan | Indikator Kinerja Program (outcomes)/ kegiatan (output) | Target Kinerja Capaian Program (Renstra Perangkat Daerah) Tahun 2022 - 2027 | Realisasi Target Kinerja Hasil Program dan Keluaran Kegiatan s/d tahun 2022 (n-3) | Target dan Realisasi Kinerja Program dan Kegiatan Tahun Lalu (n-2) |   |                       | Target Program dan Kegiatan (Renja Perangkat Daerah tahun 2024) (n-1) | Perkiraan Realisasi Capaian Target Renstra Perangkat Daerah s/d tahun berjalan |  |
|---------------------------|---|---|---|---|--|---|-----------------------|---|--|--|
|                           |   |   |   |   | Target Renja perangkat Daerah Tahun 2023 (n-2)                     | Realisasi Renja Perangkat Daerah tahun 2023 (n-2) | Tingkat Realisasi (%) |   | Realisasi Capaian Program dan Kegiatan s/d tahun berjalan (tahun 2024) (n-1)   | Tingkat capaian Realisasi Target Renstra (%) |
| 1                         | 2   | 3   | 4   | 5   | 6  | 7   | 8                     | 9   | 10   | 11   |
|                           |   |   |   | 2. 12 bulan   |  |   |                       |   |  |  |
|                           |   |   |   | 3. 10 pohon   |  |   |                       |   |  |  |
|                           |   |   |   | 4. 5 ha   |  |   |                       |   |  |  |
|                           |   |   |   | 5. 2400 btg   |  |   |                       |   |  |  |
|                           |   |   |   | 6. 1000 btg   |  |   |                       |   |  |  |
|                           |   |   |   | 7. 5 ha   |  |   |                       |   |  |  |
|                           |   |   |   | 25 km   |  |   |                       |   |  |  |
| 2.04.1.11.01.00.04.01.006 | Pemanfaatan Jasa Lingkungan TAHURA Provinsi (S90)*            | Persentase hutan konservasi terkelola                   |   | 1. 12 bulan   |  |   |                       |   |  |  |
|                           |   |   |   | 2. 7 kali   |  |   |                       |   |  |  |
|                           |   |   |   | 3. 1 tahun  |  |   |                       |   |  |  |
|                           |   |   |   | 4. 2 dokumen  |  |   |                       |   |  |  |



| Kode                        | Urusan/Bidang Urusan Pemerintahan Daerah dan Program/Kegiatan              | Indikator Kinerja Program (outcomes)/ kegiatan (output) | Target Kinerja Capaian Program (Renstra Perangkat Daerah) Tahun 2022 - 2027 | Realisasi Target Kinerja Hasil Program dan Keluaran Kegiatan s/d tahun 2022 (n-3) | Target dan Realisasi Kinerja Program dan Kegiatan Tahun Lalu (n-2) |   |                       | Target Program dan Kegiatan (Renja Perangkat Daerah tahun 2024) (n-1) | Perkiraan Realisasi Capaian Target Renstra Perangkat Daerah s/d tahun berjalan |  |
|-----------------------------|--|---|---|---|--|---|-----------------------|---|--|--|
|                             |  |   |   |   | Target Renja perangkat Daerah Tahun 2023 (n-2)                     | Realisasi Renja Perangkat Daerah tahun 2023 (n-2) | Tingkat Realisasi (%) |   | Realisasi Capaian Program dan Kegiatan s/d tahun berjalan (tahun 2024) (n-1)   | Tingkat capaian Realisasi Target Renstra (%) |
| 1                           | 2  | 3   | 4   | 5   | 6  | 7   | 8                     | 9   | 10   | 11   |
| 3.28.1.11.01.00.04          | PROGRAM KONSERVASI SUMBER DAYA ALAM HAYATI DAN EKOSISTEMNYA                |   |   |   |  |   |                       |   |  |  |
| 3.28.1.11.01.00.04.1.01     | Pengelolaan Taman Hutan Raya (TAHURA) Provinsi                             |   |   |   |  |   |                       |   |  |  |
| 3.28.1.11.01.00.04.1.01.001 | Pencegahan, Penanggulangan dan Pembatasan Kerusakan Kawasan TAHURA         | Nilai efektivitas pengelolaan kawasan konservasi        |   |   | 6  | 6   | 100%                  |   |  |  |
| 3.28.1.11.01.00.04.1.01.003 | Pengawetan Tumbuhan, Satwa, serta Habitat TAHURA Provinsi                  | Nilai efektivitas pengelolaan kawasan konservasi        |   |   | 6  | 6   | 100%                  |   |  |  |
| 3.28.1.11.01.00.04.1.01.008 | Penguatan Kapasitas dan Pemberdayaan Masyarakat di sekitar TAHURA Provinsi | Nilai efektivitas pengelolaan kawasan konservasi        |   |   | 5  | 5   | 100%                  |   |  |  |

| Kode                        | Urusan/Bidang Urusan Pemerintahan Daerah dan Program/Kegiatan  | Indikator Kinerja Program (outcomes)/ kegiatan (output) | Target Kinerja Capaian Program (Renstra Perangkat Daerah) Tahun 2022 - 2027 | Realisasi Target Kinerja Hasil Program dan Keluaran Kegiatan s/d tahun 2022 (n-3) | Target dan Realisasi Kinerja Program dan Kegiatan Tahun Lalu (n-2) |   |                       | Target Program dan Kegiatan (Renja Perangkat Daerah tahun 2024) (n-1) | Perkiraan Realisasi Capaian Target Renstra Perangkat Daerah s/d tahun berjalan |  |
|-----------------------------|--|---|---|---|--|---|-----------------------|---|--|--|
|                             |  |   |   |   | Target Renja perangkat Daerah Tahun 2023 (n-2)                     | Realisasi Renja Perangkat Daerah tahun 2023 (n-2) | Tingkat Realisasi (%) |   | Realisasi Capaian Program dan Kegiatan s/d tahun berjalan (tahun 2024) (n-1)   | Tingkat capaian Realisasi Target Renstra (%) |
| 1                           | 2  | 3   | 4   | 5   | 6  | 7   | 8                     | 9   | 10   | 11   |
| 3.28.1.11.01.00.04.1.03     | Pengelolaan Kawasan Bernilai Ekosistem Penting, Daerah Penyangga Kawasan Suaka Alam dan Kawasan Pelestarian Alam |   |   |   |  |   |                       |   |  |  |
| 3.28.1.11.01.00.04.1.03.001 | Perencanaan Pemanfaatan Ekosistem Karst  | Nilai efektivitas pengelolaan kawasan konservasi        |   |   | 1  | 1   | 100%                  |   |  |  |
| 3.28.1.11.01.00.04.1.03.002 | Pengendalian Kerusakan dan Pemeliharaan Ekosistem Karst  | Nilai efektivitas pengelolaan kawasan konservasi        |   |   | 20   | 20  | 100%                  |   |  |  |
| 3.28.1.11.01.00.04.1.03.003 | Perencanaan Pemanfaatan Ekosistem Lahan Basah  | Nilai efektivitas pengelolaan kawasan konservasi        |   |   | 10   | 10  | 100%                  |   |  |  |

| Kode                           | Urusan/Bidang Urusan Pemerintahan Daerah dan Program/Kegiatan  | Indikator Kinerja Program (outcomes)/ kegiatan (output) | Target Kinerja Capaian Program (Renstra Perangkat Daerah) Tahun 2022 - 2027 | Realisasi Target Kinerja Hasil Program dan Keluaran Kegiatan s/d tahun 2022 (n-3) | Target dan Realisasi Kinerja Program dan Kegiatan Tahun Lalu (n-2) |   |                       | Target Program dan Kegiatan (Renja Perangkat Daerah tahun 2024) (n-1) | Perkiraan Realisasi Capaian Target Renstra Perangkat Daerah s/d tahun berjalan |  |
|--------------------------------|--|---|---|---|--|---|-----------------------|---|--|--|
|                                |  |   |   |   | Target Renja perangkat Daerah Tahun 2023 (n-2)                     | Realisasi Renja Perangkat Daerah tahun 2023 (n-2) | Tingkat Realisasi (%) |   | Realisasi Capaian Program dan Kegiatan s/d tahun berjalan (tahun 2024) (n-1)   | Tingkat capaian Realisasi Target Renstra (%) |
| 1                              | 2  | 3   | 4   | 5   | 6  | 7   | 8                     | 9   | 10   | 11   |
| 3.28.1.11.01.00.04.1.03.004    | Pengendalian Kerusakan dan Pemeliharaan Ekosistem Lahan Basah  | Nilai efektivitas pengelolaan kawasan konservasi        |   |   | 21   | 21  | 100%                  |   |  |  |
| 3.28.1.11.01.00.04.1.03.005    | Penguatan Kapasitas dan Pemberdayaan Masyarakat di Kawasan Bernilai Ekosistem Penting Kewenangan Daerah Provinsi | Nilai efektivitas pengelolaan kawasan konservasi        |   |   | 180  | 180   | 100%                  |   |  |  |
| 3.28.1.11.01.00.04.1.03.006    | Pengelolaan Daerah Penyangga di Kawasan Bernilai Ekosistem Penting Kewenangan Daerah Provinsi                    | Nilai efektivitas pengelolaan kawasan konservasi        |   |   | 10   | 10  | 100%                  |   |  |  |
| <b>2.10.1.11.01.00.11</b>      | <b>PROGRAM PENYELENGGARAAN KEISTIMEWAAN YOGYAKARTA URUSAN PERTANAHAN</b>   |   |   |   |  |   |                       |   |  |  |
| <b>2.10.1.11.01.00.11.5.01</b> | <b>Pengelolaan Tanah Kasultanan dan Tanah Kadipaten</b>  |   |   |   |  |   |                       |   |  |  |

| Kode                        | Urusan/Bidang Urusan Pemerintahan Daerah dan Program/Kegiatan     | Indikator Kinerja Program (outcomes)/ kegiatan (output)   | Target Kinerja Capaian Program (Renstra Daerah) Tahun 2022 - 2027 | Realisasi Target Kinerja Hasil Program dan Keluaran Kegiatan s/d tahun 2022 (n-3) | Target dan Realisasi Kinerja Program dan Kegiatan Tahun Lalu (n-2) |   |                       | Target Program dan Kegiatan (Renja Perangkat Daerah tahun 2024) (n-1) | Perkiraan Realisasi Capaian Target Renstra Perangkat Daerah s/d tahun berjalan |  |
|-----------------------------|---|---|---|---|--|---|-----------------------|---|--|--|
|                             |   |   |   |   | Target Renja perangkat Daerah Tahun 2023 (n-2)                     | Realisasi Renja Perangkat Daerah tahun 2023 (n-2) | Tingkat Realisasi (%) |   | Realisasi Capaian Program dan Kegiatan s/d tahun berjalan (tahun 2024) (n-1)   | Tingkat capaian Realisasi Target Renstra (%) |
| 1                           | 2   | 3   | 4   | 5   | 6  | 7   | 8                     | 9   | 10   | 11   |
| 2.10.1.11.01.00.11.5.01.001 | Penatausahaan Tanah Kasultanan dan Tanah Kadipaten                | Tersedianya dokumen penyelenggaraan keistimewaan aspek pengelolaan dan pemanfaatan tanah kasultanan dan tanah kadipaten |   |   | 9  | 9   | 100%                  |   |  |  |
| 2.22.1.11.01.00.08          | PROGRAM PENYELENGGARAAN KEISTIMEWAAN YOGYAKARTA URUSAN KEBUDAYAAN |   |   |   |  |   |                       |   |  |  |
| 2.22.1.11.01.00.08.5.01     | Sejarah, Bahasa, Sastra dan Permuseuman                           |   |   |   |  |   |                       |   |  |  |

| Kode                           | Urusan/Bidang Urusan Pemerintahan Daerah dan Program/Kegiatan | Indikator Kinerja Program (outcomes)/ kegiatan (output)          | Target Kinerja Capaian Program (Renstra Daerah) Tahun 2022 - 2027 | Realisasi Target Kinerja Hasil Program dan Keluaran Kegiatan s/d tahun 2022 (n-3) | Target dan Realisasi Kinerja Program dan Kegiatan Tahun Lalu (n-2) |   |                       | Target Program dan Kegiatan (Renja Perangkat Daerah tahun 2024) (n-1) | Perkiraan Realisasi Capaian Target Renstra Perangkat Daerah s/d tahun berjalan |  |
|--------------------------------|---|--|---|---|--|---|-----------------------|---|--|--|
|                                |   |  |   |   | Target Renja perangkat Daerah Tahun 2023 (n-2)                     | Realisasi Renja Perangkat Daerah tahun 2023 (n-2) | Tingkat Realisasi (%) |   | Realisasi Capaian Program dan Kegiatan s/d tahun berjalan (tahun 2024) (n-1)   | Tingkat capaian Realisasi Target Renstra (%) |
| 1                              | 2   | 3  | 4   | 5   | 6  | 7   | 8                     | 9   | 10   | 11   |
| 2.22.1.11.01.00.08.5.01.003    | Pembinaan dan Pengelolaan Permuseuman                         | Jumlah Budaya Benda dan Tak Benda yang dikelola dan dilestarikan |   |   | 0  | 0   | 100%                  |   |  |  |
| <b>2.22.1.11.01.00.08.5.08</b> | <b>Pengembangan Kearifan Lokal dan Potensi Budaya</b>         |  |   |   |  |   |                       |   |  |  |
| 2.22.1.11.01.00.08.5.08.006    | Pengembangan Wana Wisata Budaya Mataram                       | Jumlah Budaya Benda dan Tak Benda yang dikelola dan dilestarikan |   |   | 2  | 2   | 100%                  |   |  |  |
| <b>2.22.1.11.01.00.08.5.09</b> | <b>Adat, Seni, Tradisi dan Lembaga Budaya</b>                 |  |   |   |  |   |                       |   |  |  |

| Kode                        | Urusan/Bidang Urusan Pemerintahan Daerah dan Program/Kegiatan    | Indikator Kinerja Program (outcomes)/ kegiatan (output)          | Target Kinerja Capaian Program (Renstra Perangkat Daerah) Tahun 2022 - 2027 | Realisasi Target Kinerja Hasil Program dan Keluaran Kegiatan s/d tahun 2022 (n-3) | Target dan Realisasi Kinerja Program dan Kegiatan Tahun Lalu (n-2) |   |                       | Target Program dan Kegiatan (Renja Perangkat Daerah tahun 2024) (n-1) | Perkiraan Realisasi Capaian Target Renstra Perangkat Daerah s/d tahun berjalan |  |
|-----------------------------|--|--|---|---|--|---|-----------------------|---|--|--|
|                             |  |  |   |   | Target Renja perangkat Daerah Tahun 2023 (n-2)                     | Realisasi Renja Perangkat Daerah tahun 2023 (n-2) | Tingkat Realisasi (%) |   | Realisasi Capaian Program dan Kegiatan s/d tahun berjalan (tahun 2024) (n-1)   | Tingkat capaian Realisasi Target Renstra (%) |
| 1                           | 2  | 3  | 4   | 5   | 6  | 7   | 8                     | 9   | 10   | 11   |
| 2.22.1.11.01.00.08.5.09.009 | Pengembangan dan Implementasi Nilai-nilai Luhur dalam Masyarakat | Jumlah Budaya Benda dan Tak Benda yang dikelola dan dilestarikan |   |   | 1  | 1   | 100%                  |   |  |  |

## 2.2 Analisis Kinerja Pelayanan Perangkat Daerah

Pengukuran target kinerja dari sasaran strategis dilakukan dengan membandingkan antara target kinerja dengan realisasi kinerja. Indikator kinerja adalah ukuran keberhasilan dari tujuan dan sasaran strategis. Selaras dengan paradigma Organisasi Berbasis Kinerja (*Performance Based Organization*) yang diterapkan Pemerintah Daerah DIY, setiap Organisasi Perangkat Daerah (OPD) dibentuk untuk memberikan kontribusi pada pencapaian pembangunan. Oleh karena itu, perlu adanya visualisasi cascading kinerja untuk mengetahui hubungan antara pelaksanaan program perangkat daerah dengan visi misi kepala daerah. Adapun cascading kinerja DLHK DIY pada tahun 2024 adalah sebagai berikut:

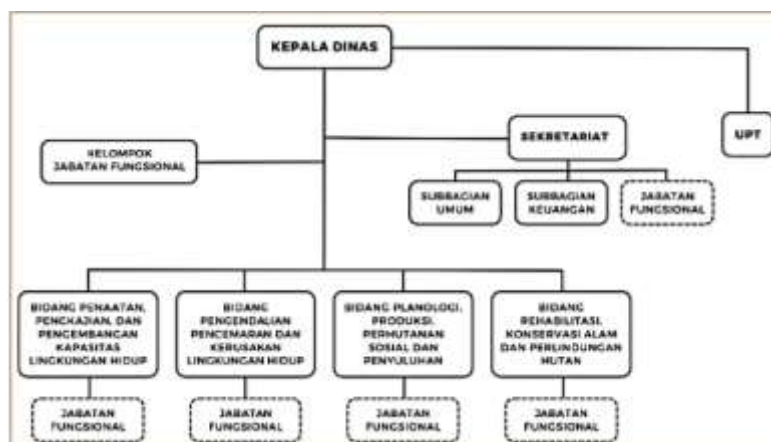
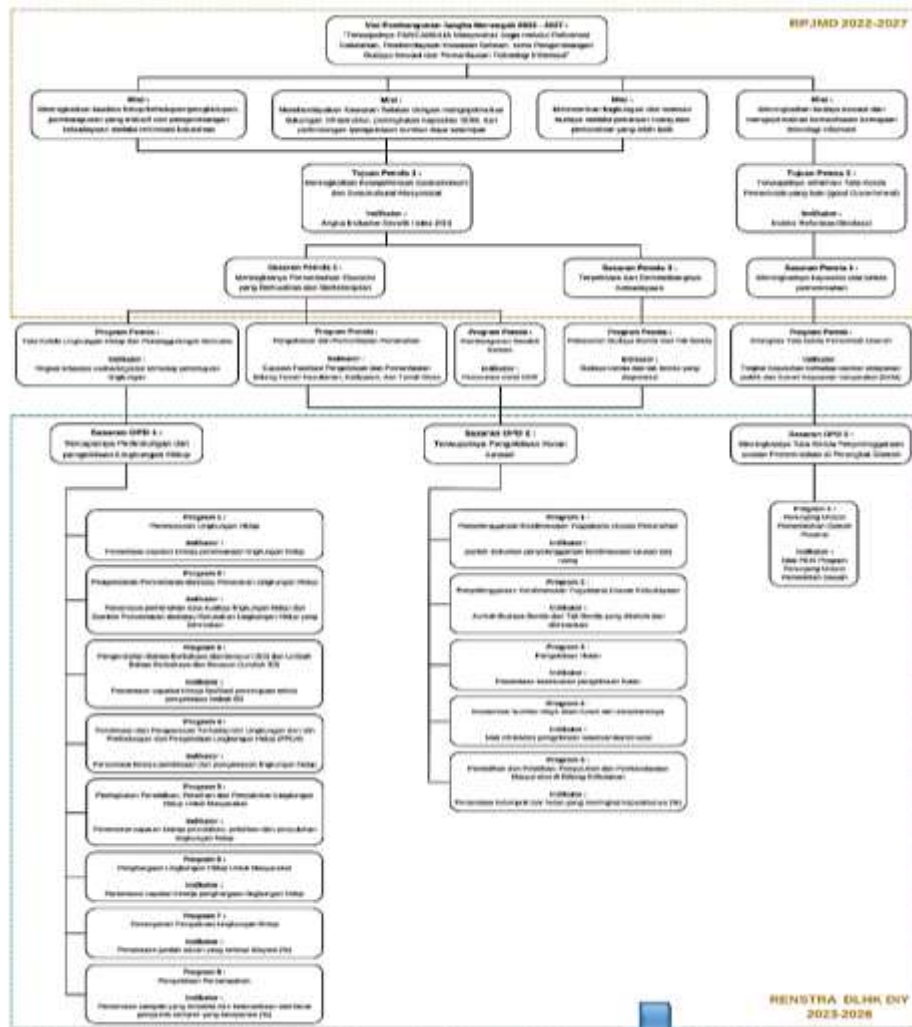

Gambar 2 Cascading Kinerja Tahun 2022 - 2027



Sesuai *cascade* kinerja, DLHK DIY mendukung pencapaian sasaran Pemerintah Daerah Meningkatnya pertumbuhan ekonomi yang berkualitas dan berkelanjutan, Meningkatnya kapasitas tata kelola pemerintahan. Terkait hal tersebut tujuan jangka menengah DLHK DIY selama empat tahun adalah:

**“Tercapainya Perlindungan dan Pengelolaan Lingkungan Hidup Serta Terwujudnya Pengelolaan Hutan Lestari”**

Mulai tahun 2024, Pemda DIY sudah tidak menggunakan acuan RPD DIY Tahun 2023 – 2026 akan tetapi mulai menggunakan acuan RPJMD DIY Tahun 2022 – 2027. Adapun sasaran DLHK DIY sesuai dengan RPJMD DIY Tahun 2022 – 2027 adalah sebagai berikut:

*Tabel 2-6 Indikator dan Target Kinerja Sasaran OPD Tahun 2022 - 2027*

| NO. | SASARAN STRATEGIS   | INDIKATOR KINERJA   | SATUAN | Baseline 2022 | TARGET TAHUNAN |      |      |      |      | Target Akhir Renstra |      |
|-----|---|---|--------|---------------|----------------|------|------|------|------|----------------------|------|
|     |   |   |        |               | 2023           | 2024 | 2025 | 2026 | 2027 |                      |      |
| 1   | 2   | 3   | 4      | 5             | 6              | 7    | 8    | 9    |      | 10                   |      |
| 1.  | Tercapainya perlindungan dan pengelolaan lingkungan hidup                       | Persentase ketaatan penanggungjawab usaha dan/atau kegiatan terhadap izin lingkungan, izin PPLH dan PUU LH yang diterbitkan oleh provinsi | %      | 24,44         | 25             | 25,3 | 25,6 | 26,5 | 26,5 |                      | 26,5 |
|     |   | Indeks pencemaran sungai lintas kabupaten /kota   | indeks | 6,28          | 6,2            | 6,11 | 6,03 | 5,94 | 5,86 |                      | 5,86 |
| 2.  | Terwujudnya pengelolaan hutan lestari   | Peningkatan jumlah produksi sektor kehutanan  | %      |               | 5              | 5    | 5    | 5    | 5    |                      | 100  |
|     |   | Persentase luas lahan kritis yang direhabilitasi di DIY   | %      | 2,31          | 2,52           | 3,15 | 4,61 | 4,82 | 5,87 |                      | 5,87 |
| 3.  | Meningkatnya Tatakelola Penyelenggaraan Urusan Pemerintahan di Perangkat Daerah | Kategori RB Perangkat Daerah  | Indeks | A             | A              | A    | A    | A    |      | A                    |      |

### 2.2.1. Urusan Lingkungan Hidup

Pemenuhan kewajiban penanggungjawab usaha dan kegiatan terhadap izin lingkungan, izin Pengelolaan dan Perlindungan Lingkungan Hidup (PPLH), serta Peraturan dan Undang-Undang Lingkungan Hidup (PUU LH) merupakan aspek krusial dalam upaya menjaga keberlanjutan lingkungan di tingkat provinsi. Ketaatan ini tidak hanya mencerminkan kepatuhan hukum, tetapi juga tanggung jawab moral dalam menjaga kelestarian ekosistem untuk generasi mendatang. Subbab ini bertujuan untuk mengevaluasi tingkat ketaatan pelaku usaha dan kegiatan terhadap regulasi lingkungan

yang berlaku, serta mengidentifikasi hambatan dan peluang dalam meningkatkan kepatuhan tersebut sampai dengan tahun 2024.

Jumlah kegiatan dan/atau usaha yang izin lingkungan, izin PPLH dan PUU LH yang diterbitkan oleh Pemerintah Daerah Provinsi sampai dengan tahun 2023 adalah 163 usaha/kegiatan.

Tabel 7 Target Pengawasan Usaha dan/atau Kegiatan

| Pengawasan 75% dari izin yang dikeluarkan dari 185 izin | 2023      |           | 2024       | 2025       | 2026       | 2027       |
|---|-----------|-----------|------------|------------|------------|------------|
|   | Target    | Realisasi |            |            |            |            |
| Langsung  | 30        |           | 50         | 52         | 54         | 56         |
| Tidak Langsung  | 60        |           | 90         | 94         | 98         | 102        |
| <b>Total yang harus diawasi</b>                         | <b>90</b> | <b>94</b> | <b>140</b> | <b>146</b> | <b>152</b> | <b>158</b> |
| <b>Presentase</b>                                       | 48,65%    | 50,81%    | 75,68%     | 78,92%     | 82,16%     | 85,41%     |
| <b>Ketaatan</b>   | 22        | 25        | 35         | 37         | 39         | 42         |
| <b>Presentase Ketaatan/Jumlah izin yang diawasi</b>     | 24,44%    | 26,59%    | 25,00%     | 25,34%     | 25,66%     | 26,58%     |

Tantangan dan peluang dalam persentase ketaatan penanggungjawab usaha dan/atau kegiatan terhadap izin lingkungan, izin PPLH dan PUU LH yang diterbitkan oleh provinsi:

1. Keterbatasan Pengetahuan dan Kesadaran: Banyak pelaku usaha yang kurang memahami pentingnya izin lingkungan dan regulasi yang berlaku, serta dampak dari ketidaktaatan terhadap lingkungan dan kesehatan masyarakat.  
Meningkatkan program edukasi dan pelatihan bagi pelaku usaha mengenai pentingnya kepatuhan terhadap izin lingkungan, dampak lingkungan dari kegiatan usaha, serta prosedur perizinan yang berlaku. Program ini dapat melibatkan akademisi, praktisi, dan lembaga swadaya masyarakat (LSM).
2. Kompleksitas Regulasi: Peraturan yang kompleks dan seringkali berubah dapat menyulitkan pelaku usaha dalam mematuhi semua persyaratan yang berlaku.  
Menyederhanakan dan menyelaraskan regulasi lingkungan untuk memudahkan pelaku usaha dalam memahami dan mematuhi persyaratan yang berlaku. Penggunaan teknologi informasi untuk penyebaran informasi dan prosedur perizinan online dapat menjadi solusi yang efektif.
3. Kapasitas Pengawasan dan Penegakan Hukum: Terbatasnya sumber daya manusia dan finansial di instansi terkait dapat menghambat efektivitas pengawasan dan penegakan hukum terhadap pelanggaran izin lingkungan.

Meningkatkan kapasitas pengawasan melalui pelatihan bagi petugas, penambahan sumber daya, serta penggunaan teknologi pemantauan seperti sensor lingkungan dan drone. Kolaborasi dengan pihak akademisi dan LSM juga dapat meningkatkan efektivitas pengawasan.

4. Insentif dan Sanksi: Kurangnya insentif untuk kepatuhan dan sanksi yang tidak cukup tegas atau konsisten dapat mengurangi motivasi pelaku usaha untuk mematuhi regulasi lingkungan.

Memberikan insentif bagi pelaku usaha yang patuh, seperti pengurangan pajak atau sertifikasi hijau, serta menerapkan sanksi yang tegas dan konsisten bagi pelanggar izin lingkungan. Pendekatan ini dapat mendorong pelaku usaha untuk lebih patuh terhadap regulasi yang berlaku.

Sungai memiliki peran penting sebagai sumber air, habitat ekosistem akuatik, serta untuk kegiatan ekonomi dan sosial masyarakat. Di DIY terdapat 10 sungai yang melintasi beberapa kabupaten/kota sehingga pemantauannya menjadi kewenangan provinsi dalam hal ini DLHK DIY. Sungai – sungai tersebut antara lain Sungai Bedog, Sungai Winongo, Sungai Gajahwong, Sungai Belik, Sungai Oyo, Sungai Opak, Sungai Code, Sungai Kuning, Sungai Gendol dan Sungai Krasak.

Analisis kinerja DLHK DIY terhadap Indeks Pencemaran (IP) Sungai Lintas Kabupaten/Kota bertujuan untuk memberikan gambaran komprehensif mengenai kualitas air sungai di wilayah ini. Mengingat pentingnya peran sungai sebagai sumber daya air utama dan ekosistem yang mendukung kehidupan, pemantauan dan evaluasi terhadap tingkat pencemaran menjadi krusial. Subbab ini bertujuan untuk mengevaluasi data terbaru serta tren pencemaran untuk mengidentifikasi tantangan dan peluang dalam upaya peningkatan kualitas lingkungan perairan di seluruh wilayah Yogyakarta.

Penentuan target IP Sungai periode 2022 – 2027 menggunakan pendekatan trend IP sungai. Selisih penurunan tahunan menggunakan rata-rata kenaikan dan penurunan IP dari tahun 2017 hingga 2021.

*Tabel 8 Data Indeks Pencemar Sungai Sejak 2017*

| Tahun | IP      | RATA-RATA            |   |
|-------|---------|----------------------|---|
| 2017  | 6,48512 | Selisih dengan (n-1) | - |

|             |         |                 |             |
|-------------|---------|-----------------|-------------|
| 2018        | 5,39820 | -0,167602398    | 0,167602398 |
| 2019        | 5,99014 | 0,109655402     | 0,109655402 |
| 2020        | 6,24044 | 0,041785205     | 0,041785205 |
| 2021        | 6,37054 | 0,020847441     | 0,020847441 |
| Rata - Rata |         | -0,005387264    | 0,084972611 |
| Proyeksi    |         | Realisasi       |             |
| 2022        | 6,28557 |                 |             |
| 2023        | 6,20059 | 6,52            |             |
| 2024        | 6,11562 | belum ada nilai |             |
| 2025        | 6,03065 | belum ada nilai |             |
| 2026        | 5,94568 | belum ada nilai |             |

Indeks Pencemar (IP) dihitung berdasarkan hasil pemantauan kualitas air sungai yang dilakukan oleh DLHK DIY di 10 Sungai dengan jumlah titik pantau sebanyak 50 titik pantau. Parameter yang diuji sebanyak 8 parameter meliputi TSS, BOD, COD, Total Phospat, Nitrat, pH, DO, dan Fecal Coli dengan realisasi 6,52. Pada tahun 2023 target IP Sungai adalah sebesar 6,20059 adapun realisasi 2023 adalah 6,52. Realisasi sd Triwulan I Tahun 2024 IP sungai masih menggunakan realisasi capaian tahun lalu yaitu 6,52.

Tantangan dan peluang dalam penurunan indeks pencemaran sungai lintas kabupaten/kota:

1. Kurangnya Koordinasi Antar Daerah

Ketidakterseragaman kebijakan dan tindakan pengelolaan lingkungan antar kabupaten/kota dapat menghambat upaya penurunan pencemaran sungai. Perbedaan ini dapat menyebabkan penanganan yang tidak efektif dan inkonsistensi dalam pelaksanaan program-program lingkungan

2. Keterbatasan Sumber Daya

Terbatasnya sumber daya manusia, finansial, dan teknologi dalam pengelolaan kualitas air sungai.

3. Kesadaran dan Partisipasi Masyarakat yang Rendah

4. Sumber Pencemaran yang Beragam

Penurunan indeks pencemaran sungai lintas kabupaten/kota memerlukan pendekatan terpadu yang melibatkan berbagai pihak dan sektor. Tantangan seperti koordinasi antar daerah, keterbatasan sumber daya, kesadaran masyarakat yang rendah,

dan keberagaman sumber pencemaran harus diatasi melalui kerjasama yang erat, inovasi teknologi, edukasi yang intensif, insentif bagi praktik ramah lingkungan, serta sumber pendanaan tambahan. Dengan memanfaatkan peluang-peluang ini, upaya untuk mengurangi pencemaran sungai dapat lebih efektif dan berkelanjutan, sehingga memberikan manfaat lingkungan yang signifikan bagi masyarakat di seluruh wilayah.

### **2.2.2. Urusan Kehutanan**

Pembangunan sektor kehutanan di DIY dilakukan dengan pendekatan Pengelolaan Hutan Berkelanjutan (PHB) dimana aspek ekologi, ekonomi, dan sosial harus berjalan selaras dan seimbang. Pengelolaan Hutan Berkelanjutan (PHB) yang berlandaskan pada pengelolaan hutan lestari dengan memperhatikan tata ruang, daya dukung dan daya tampung lingkungan mampu memberikan kontribusi terhadap tata kelola lingkungan hidup yang berkualitas.

Ditinjau dari aspek pengelolaannya hutan di DIY dibedakan menjadi 2 (dua), yaitu Hutan Negara dan Hutan Rakyat dengan total luasan 98.396,53 ha. Luasan hutan negara cenderung tetap yaitu seluas 19.133,95 ha yang dikelola oleh (1) Balai Kesatuan Pengelolaan Hutan Produksi (KPHP) Yogyakarta seluas 15.817,08 ha, (2) Balai Taman Hutan Raya (TAHURA) Bunder seluas 634,1 ha, serta (3) UPT Kementerian Lingkungan Hidup dan Kehutanan di DIY seluas 2.682,77 ha. Jenis vegetasi dominan di wilayah hutan negara adalah jati, kayu putih dan pinus.

Sedangkan luas hutan rakyat di DIY menurut data tahun 2020 seluas 79.262,58 ha yang tersebar di 4 (empat) kabupaten. Luasan hutan rakyat terbesar berada di Kabupaten Gunungkidul dengan luas 54.548,904 ha, disusul oleh Kabupaten Kulon Progo dengan luasan 12.338,347 ha, Kabupaten Bantul dengan luas 9.905,811 ha, dan Kabupaten Sleman dengan luasan 2.469,518 ha. Jenis vegetasi hutan rakyat di DIY antara lain jati, sonokeling, mahoni, gliricidea, akasia, dan bambu.

Target Peningkatan jumlah produksi sektor kehutanan pada Renstra periode 2022 – 2027 adalah 5% per tahun. Dengan baseline tahun 2023 sebesar Rp. 57.211.343.100,- Maka agar target peningkatan produksi sektor kehutanan pada tahun 2024 terpenuhi setidaknya jumlah produksi sektor kehutanan tahun 2024 sebesar Rp.60.071.910.254,-.

Indikator kinerja ini dihitung melalui perhitungan angka produksi yang berasal dari dalam kawasan dan luar kawasan. Perhitungan dalam kawasan menggunakan aplikasi

GOKUPS sedangkan perhitungan luar kawasan dilakukan melalui pendekatan Nilai Transaksi Ekonomi (NTE) yang ada di aplikasi Simluh<sup>1</sup>. Realisasi kinerja tahun 2024 belum dapat dihitung karena data baru tersedia di akhir tahun.

Indikator sasaran urusan kehutanan yang kedua yaitu Persentase luas lahan kritis yang direhabilitasi di DIY. Data lahan kritis di DIY adalah seluas 79.123 ha.<sup>2</sup> Selanjutnya dipilih kategori "kritis" dan "sangat kritis" untuk dijadikan skala prioritas penanganan. Selain itu penggunaan lahan selain hutan juga dikeluarkan dari sasaran prioritas. Dengan analisis tersebut maka diperoleh luasan sebesar 35.902,62 ha yang akan menjadi prioritas penanganan rehabilitasi hutan dan lahan.

Realisasi penanganan lahan kritis hingga tahun 2023 adalah seluas 1236,42 ha. Sampai dengan TW I tahun 2024, terdapat penambahan 6 Ha penanganan lahan kritis.

Realisasi

$$= \text{jumlah penanganan lahan kritis sampai dengan tahun N} / \text{jumlah sasaran lahan kritis} * 100\%$$

$$= 1236,42 + 6 / 35902,62 * 100\%$$

$$= 3,46 \%$$

Di luar urusan yang menjadi ketugasan/kewenangannya, perangkat daerah di lingkup Pemda DIY juga mengemban sasaran kinerja yang bersifat mandatori. Meningkatnya Kapasitas Tata Kelola Pemerintahan merupakan sasaran Pemda DIY periode 2022 - 2027 yang salah satu indikatornya adalah Nilai Akuntabilitas Instansi Pemerintah (AKIP). Untuk mendukung ketercapaian sasaran Pemda DIY tersebut maka seluruh perangkat daerah termasuk DLHK DIY wajib menjadikan Meningkatnya Tatakelola Penyelenggaraan Urusan Pemerintahan di Perangkat Daerah dengan indikator Kategori Reformasi Birokrasi (RB) Perangkat Daerah sebagai salah satu sasaran OPDnya.

Berdasarkan penilaian yang dilaksanakan oleh Tim Evaluasi RB DLHK DIY memperoleh capaian nilai RB sebagai berikut:

*Tabel 9 Rekapitulasi Nilai RB DLHK DIY Tahun 2023*

| No. | Unit Kerja | RB General | RB Tematik | Nilai RB 2023 | Kategori | Predikat | Nilai RB 2022 | Nilai RB 2021 |
|-----|------------|------------|------------|---------------|----------|----------|---------------|---------------|
|     |            |            |            |               |          |          |               |               |

<sup>1</sup> Aplikasi GokUPS dan Simluh adalah aplikasi yang diluncurkan oleh KLHK RI.

<sup>2</sup> Berdasarkan Keputusan Direktur Jenderal Pengelolaan Daerah Aliran Sungai Dan Rehabilitasi Hutan Nomor SK.49/PDASRH/PPPDAS/DAS.0/12/2022 tentang Penetapan Peta Dan Data Lahan Kritis Nasional Tahun 2022

|                        |          |       |      |       |   |           |       |       |
|------------------------|----------|-------|------|-------|---|-----------|-------|-------|
| 1.                     | DLHK DIY | 83,22 | 5,75 | 88,97 | A | Memuaskan | 83,32 | 80,35 |
| Rata – rata OPD<br>DIY |          | 84,24 | 5,66 | 89,90 | A | Memuaskan | 82,87 | 80,02 |

Penilaian RB OPD dihitung dari akumulasi nilai RB General dan RB Tematik OPD. Penilaian RB General berkaitan dengan upaya OPD dalam melakukan perbaikan yang berfokus pada penyelesaian isu hulu yaitu masalah tata kelola pemerintahan yang terjadi di internal birokrasi, sementara penilaian RB Tematik lebih menitikberatkan pada upaya OPD dalam mendorong penyelesaian isu hilir yaitu masalah yang muncul di masyarakat dan terkait dengan agenda prioritas Pembangunan Nasional yang umumnya terjadi sebagai turunan yang muncul apabila isu strategis hulu tidak terselesaikan.

DLHK DIY memperoleh nilai RB sedikit di bawah nilai RB rata – rata OPD DIY sebesar 89,90. Meskipun demikian, nilai total 89,97 tersebut masuk ke dalam kategori A, melampaui target yang ditetapkan untuk DLHK DIY pada tahun 2023 yaitu BB. Hal tersebut adalah sebuah prestasi yang menggembirakan, apalagi jika mempertimbangkan peningkatan nilai RB Dinas yang berturut - turut dari awalnya 80,35 pada tahun 2021 kemudian 83,32 lalu meningkat secara signifikan hingga mencapai 89,97 pada 2023. Dengan demikian dapat dikatakan bahwa peningkatan nilai RB DLHK DIY turut mendongkrak pencapaian nilai RB Pemda DIY yang menjadi indikator sasaran Pemda DIY.

### **2.3 Isu-Isu Penting Penyelenggaraan Tugas dan Fungsi Perangkat Daerah**

Permasalahan dan hambatan yang dihadapi dalam menyelenggarakan tugas dan fungsi DLHK DIY adalah sebagai berikut:

1. Permasalahan
  - a. Beberapa permasalahan yang dihadapi tidak cukup diatasi dengan penanganan jangka pendek sehingga perlu pemilihan strategi dan kebijakan yang tepat dalam menyusun program dan kegiatan agar mampu merespon hal tersebut
  - b. Bertambahnya jumlah penduduk permanen dan sementara di DIY yang membutuhkan tempat tinggal mempengaruhi perluasan kebutuhan tempat tinggal. Lahan pertanian dan lahan untuk upaya konservasi semakin berkurang dan digantikan menjadi lahan terbangun untuk memenuhi kebutuhan tempat dan

aktivitas sosial ekonomi. Beban pencemaran air dan udara semakin meningkat seiring dengan meningkatnya aktivitas sosial ekonomi. Alih fungsi lahan, peningkatan beban pencemaran berimplikasi negatif terhadap nilai indeks kualitas lingkungan hidup daerah

- c. Kerusakan lahan akibat penambangan tanpa ijin terjadi di Kab. Kulon Progo, Sleman, Gunungkidul dan Bantul. Kerusakan lahan akibat aktivitas penambangan ini sudah sampai taraf yang mengkhawatirkan dimana masyarakat melakukan demonstrasi penolakan terhadap aktivitas penambangan tanpa ijin tersebut. Adanya kegiatan penambangan tanpa izin menyebabkan pengelolaan tambang tidak sesuai prosedur. Kegiatan tambang yang dilakukan hanya mementingkan aspek keuntungan tanpa memperhatikan aspek lingkungan. Adapun jenis penambangan lainnya dengan status tanpa izin yaitu penambangan tanah urug yang mengakibatkan adanya bekas-bekas galian dan berpotensi menyebabkan terjadinya tanah longsor, kerusakan fasilitas umum seperti jalan dan lahan area tambang menjadi rusak
- d. Masih rendahnya jumlah usaha/kegiatan yang masuk kategori taat izin lingkungan
- e. Konflik tenurial pada areal kawasan hutan merupakan salah satu yang menghambat efektivitas tata kelola hutan di DIY. Terjadinya penggunaan lahan tanpa ijin/penyerobotan lahan dan aksi sabotase terhadap tanda batas kawasan hutan merupakan akibat dari kondisi sosial ekonomi masyarakat sekitar kawasan yang hidupnya bergantung pada hutan. Diperlukan langkah – langkah resolusi yang strategis namun juga tetap dapat memenuhi prinsip keadilan sosial untuk mencegah konflik ini menjadi berkepanjangan
- f. Berdasarkan perhitungan dengan metode indeks pencemaran dan metode storet dihubungkan dengan kualitas air sungai hasil ketetapan Gubernur DIY diketahui bahwa pencemaran air di 10 sungai di DIY berada dalam kondisi tercemar. Parameter bakteri koli tinja (*Fecal coliform*) dan total koli (*Total coliform*) memiliki kontribusi besar sebagai sumber pencemar. Tingginya parameter bakteri koli menunjukkan bahwa pengelolaan limbah domestik belum tertangani dengan baik dan kesadaran masyarakat masih kurang.



- g. Penutupan TPA Regional Piyungan yang merupakan tempat untuk pengelolaan akhir sampah dari Kota Yogyakarta, Kabupaten Sleman, dan Kabupaten Bantul

## 2. Hambatan

- a. Kerjasama multipihak masih terhambat oleh adanya pemikiran sektoral yang memandang masalah lingkungan dan kehutanan semata-mata sebagai tanggung jawab instansi lingkungan hidup dan kehutanan
- b. Meskipun pemerintah pusat sudah mencanangkan program Satu Data Indonesia (SDI) sejak tahun 2019, akan tetapi implementasinya di sektor lingkungan hidup dan kehutanan masih terhambat oleh belum optimalnya interoperabilitas antar lembaga/organisasi dan belum familiernya investasi pada infrastruktur digital di lembaga pemerintah untuk mendukung pengelolaan data
- c. Belum semua kepala daerah (kabupaten/kota) bersedia menerapkan sanksi administrasi terhadap pelanggar hukum lingkungan karena dianggap dapat menghambat investasi;

## 3. Tantangan dan peluang dalam meningkatkan pelayanan DLHK DIY

### a. Tantangan

- 1) Dengan ditetapkannya UU Nomor 11 Tahun 2020 tentang Cipta Kerja (Omnibus Law) dan Peraturan Pemerintah Pengganti Undang – Undang Nomor 2 Tahun 2022 maka terdapat beberapa ketentuan baru yang harus diantisipasi misalnya mengenai mekanisme perizinan pemanfaatan kawasan hutan dan mekanisme perizinan lingkungan yang disederhanakan
- 2) Dengan dikeluarkannya kebijakan desentralisasi pengelolaan sampah sesuai Surat Edaran Gubernur DIY Nomor 658/11898 tentang Desentralisasi Pengelolaan Sampah di Kabupaten/Kota Se-DIY maka DLHK DIY harus menjalin koordinasi dengan DLH Kabupaten/Kota dalam merencanakan dan mengimplementasikan konsep tata kelola sampah yang efektif, efisien dan berkelanjutan, meningkatkan kesadaran masyarakat melalui kampanye dan edukasi pengelolaan sampah dan mendorong terbangunnya ekosistem sirkular ekonomi melalui pemberdayaan masyarakat

### b. Peluang

- 1) Konsep perhutanan sosial yang semakin diperkuat dengan adanya payung hukum melalui Peraturan Menteri LHK dan menjadi prioritas nasional RPJMN 2015 – 2019
- 2) DIY merupakan rumah bagi institusi pendidikan tinggi terkemuka dan pusat – pusat penelitian yang dapat diajak bekerja sama dalam meningkatkan kualitas pengelolaan lingkungan hidup dan kehutanan
- 3) Pengarusutamaan gender dalam penyelenggaraan pembangunan daerah meningkatkan peluang keterlibatan masyarakat dari berbagai golongan umur, jenis kelamin, dan kemampuan tubuh untuk dapat berperan aktif dalam kegiatan pembangunan khususnya di bidang lingkungan hidup dan kehutanan
- 4) Dengan adanya standarisasi penamaan, pemberian kode, pengelompokan informasi menuju *single codebase*, maka akan menjadikan tata kelola pemerintah daerah semakin transparan, akuntabel, bertanggung jawab, serta dapat diandalkan (*reliable*) sesuai dengan prinsip – prinsip *good governance*

Dengan memperhatikan hal – hal tersebut di atas maka isu-isu penting berupa rekomendasi dan catatan yang strategis untuk ditindaklanjuti dalam perumusan program dan kegiatan prioritas DLHK DIY tahun 2022 adalah sebagai berikut :

- a. Dengan adanya pandemi yang belum ada tanda – tanda akan mereda, maka penyelenggaraan program dan kegiatan akan dibuat seefektif dan seefisien mungkin dengan tetap menerapkan protokol kesehatan;
- b. Peningkatan kenyamanan bangunan di lingkungan kerja dan pemenuhan sarana prasarana pendukung kerja untuk mendukung produktivitas kerja;
- c. Obyek/penerima manfaat dari program dan kegiatan dalam pengelolaan lingkungan hidup dan pemberdayaan masyarakat di sekitar kawasan hutan akan lebih banyak melibatkan unsur masyarakat dengan mempertimbangkan kesetaraan gender;
- d. Untuk menangani TPA Regional Piyungan yang telah overload, maka prioritas pendanaan pengelolaan sampah di TPA Piyungan untuk tahun 2022 adalah untuk penambahan sarana dan prasarana khususnya alat berat yang digunakan untuk penataan sampah agar operasionalisasi TPA tetap berjalan dan dapat melayani masyarakat sampai proses KPBU terealisasi

## **2.4 Review Terhadap Rancangan RKPD**

## RANCANGAN AKHIR RENJA

Tabel 10 Review Terhadap Rancangan RKPD DIY

| Kode              | Urusan/<br>Program/<br>Kegiatan/<br>Sub Kegiatan                                    | RANCANGAN RKPD   |            |                |  |            |                        | RANCANGAN AKHIR RKPD   |            |                |  |            |                        | Bertam<br>bah/<br>Berkur<br>ang<br>(Rp) | Priori<br>tas |            | Kete<br>rang<br>an |
|-------------------|---|--|------------|----------------|--|------------|------------------------|--|------------|----------------|--|------------|------------------------|---|---------------|------------|--------------------|
|                   |   | Indikator<br>Program/<br>Kegiatan/<br>Sub Kegiatan<br>(KEMENDAG<br>RI)                               | Targ<br>et | Lo<br>ka<br>si | Sub<br>Indikat<br>or Sub<br>Kegiata<br>n | Targ<br>et | Angga<br>ran<br>(Rp)   | Indikator<br>Program/<br>Kegiatan/<br>Sub Kegiatan   | Targ<br>et | Lo<br>ka<br>si | Sub<br>Indikat<br>or Sub<br>Kegiata<br>n | Targ<br>et | Angga<br>ran<br>(Rp)   |   | Nasio<br>nal  | Daer<br>ah |                    |
| 1                 | 2   | 3  | 4          | 5              | 6  | 7          | 8                      | 9  | 10         | 11             | 12                                       | 13         | 14                     | 15                                      | 16            | 17         | 18                 |
|                   |   |  |            |                |  |            | 87.663<br>.025.1<br>09 |  |            |                |  |            | 76.856<br>.811.4<br>77 | (10.806<br>.213.63<br>2)                |               |            |                    |
| 2.11.             | URUSAN<br>PEMERINTAH<br>AN BIDANG<br>LINGKUNGA<br>N HIDUP                           |  |            |                |  |            | 73.246<br>.628.4<br>68 |  |            |                |  |            | 68.386<br>.740.6<br>50 | (4.859.<br>887.81<br>8)                 |               |            |                    |
| 2.11.01.          | PROGRAM<br>PENUNJANG<br>URUSAN<br>PEMERINTAH<br>AN DAERAH<br>PROVINSI               | Nilai PKKI<br>Program<br>Penunjang<br>Urusan<br>Pemerintah<br>Daerah                                 | 95,69      |                |  |            | 53.047<br>.254.9<br>89 | Nilai PKKI<br>Program<br>Penunjang<br>Urusan<br>Pemerintah<br>Daerah                                 | 95,69      |                |  |            | 53.346<br>.503.2<br>52 | 299.24<br>8.263                         |               |            |                    |
| 2.11.01.<br>1.01. | Perencanaan,<br>Penganggara<br>n, dan<br>Evaluasi<br>Kinerja<br>Perangkat<br>Daerah | Terlaksananya<br>Perencanaan,<br>Penganggara<br>n, dan<br>Evaluasi<br>Kinerja<br>Perangkat<br>Daerah | 100<br>%   |                |  |            | 68.000<br>.000         | Terlaksananya<br>Perencanaan,<br>Penganggara<br>n, dan<br>Evaluasi<br>Kinerja<br>Perangkat<br>Daerah | 100<br>%   |                |  |            | 68.000<br>.000         | -                                       |               |            |                    |

**RANCANGAN AKHIR RENJA**

| Kode                       | Urusan/<br>Program/<br>Kegiatan/<br>Sub Kegiatan            | RANCANGAN RKP  |                  |                |   |  |                      | RANCANGAN AKHIR RKP  |                  |                |   |  |                      | Bertam<br>bah/<br>Berkur<br>ang<br>(Rp) | Prioritas   |   | Kete<br>rang<br>an |
|----------------------------|---|--|------------------|----------------|---|--|----------------------|--|------------------|----------------|---|--|----------------------|---|---|---|--------------------|
|                            |   | Indikator<br>Program/<br>Kegiatan/<br>Sub Kegiatan<br>(KEMENDAG<br>RI)                                   | Targ<br>et       | Lo<br>ka<br>si | Sub<br>Indikat<br>or Sub<br>Kegiata<br>n  | Targ<br>et                               | Angga<br>ran<br>(Rp) | Indikator<br>Program/<br>Kegiatan/<br>Sub Kegiatan   | Targ<br>et       | Lo<br>ka<br>si | Sub<br>Indikat<br>or Sub<br>Kegiata<br>n  | Targ<br>et                               | Angga<br>ran<br>(Rp) |   | Nasio<br>nal  | Daer<br>ah  |                    |
| 1                          | 2   | 3  | 4                | 5              | 6   | 7  | 8                    | 9  | 10               | 11             | 12  | 13                                       | 14                   | 15                                      | 16  | 17  | 18                 |
| 2.11.01.<br>1.01.00<br>01. | Penyusunan<br>Dokumen<br>Perencanaan<br>Perangkat<br>Daerah | Jumlah<br>Dokumen<br>Perencanaan<br>Perangkat<br>Daerah  | 4<br>Doku<br>men | DI<br>Y        | Dokum<br>en<br>Perenc<br>anaan<br>Perang<br>kat<br>Daerah<br>:<br>- Renja<br>2026<br>- Renja<br>Peruba<br>han<br>2025<br>- ROPK<br>- Forum<br>PD) | 4<br>Doku<br>men                         | 18.400<br>.000       | Jumlah<br>Dokumen<br>Perencanaan<br>Perangkat<br>Daerah  | 4<br>Doku<br>men | DI<br>Y        | Dokum<br>en<br>Perenc<br>anaan<br>Perang<br>kat<br>Daerah<br>:<br>- Renja<br>2026<br>- Renja<br>Peruba<br>han<br>2025<br>- ROPK<br>- Forum<br>PD) | 4<br>Doku<br>men                         | 17.950<br>.000       | (450.00<br>0)                           | Memb<br>angun<br>Lingk<br>ungan<br>Hidup<br>,<br>Menin<br>gkatk<br>an<br>Ketah<br>anan<br>Benc<br>ana,<br>dan<br>Perub<br>ahan<br>Iklim | Menc<br>iptak<br>an<br>Lingk<br>unga<br>n<br>Hidu<br>p<br>yang<br>Lebih<br>Baik,<br>Ama<br>n dan<br>Tentr<br>am |                    |
| 2.11.01.<br>1.01.00<br>04. | Koordinasi<br>dan<br>Penyusunan<br>DPA-SKPD                 | Jumlah<br>Dokumen<br>DPA-SKPD<br>dan Laporan<br>Hasil<br>Koordinasi<br>Penyusunan<br>Dokumen<br>DPA-SKPD | 2<br>Doku<br>men | DI<br>Y        | - DPA<br>- DPA<br>Peruba<br>han   | - 1<br>Doku<br>men<br>- 1<br>Doku<br>men | 8.505.<br>000        | Jumlah<br>Dokumen<br>DPA-SKPD<br>dan Laporan<br>Hasil<br>Koordinasi<br>Penyusunan<br>Dokumen<br>DPA-SKPD | 2<br>Doku<br>men | DI<br>Y        | - DPA<br>- DPA<br>Peruba<br>han   | - 1<br>Doku<br>men<br>- 1<br>Doku<br>men | 8.955.<br>000        | 450.00<br>0                             | Memb<br>angun<br>Lingk<br>ungan<br>Hidup<br>,<br>Menin<br>gkatk<br>an<br>Ketah<br>anan<br>Benc  | Menc<br>iptak<br>an<br>Lingk<br>unga<br>n<br>Hidu<br>p<br>yang<br>Lebih<br>Baik,<br>Ama                         |                    |

**RANCANGAN AKHIR RENJA**

| Kode                       | Urusan/<br>Program/<br>Kegiatan/<br>Sub Kegiatan | RANCANGAN RKPD   |                   |                |   |  |                      | RANCANGAN AKHIR RKPD  |                   |                |   |  |                      | Bertam<br>bah/<br>Berkur<br>ang<br>(Rp) | Prioritas   |   | Kete<br>rang<br>an |
|----------------------------|--|--|-------------------|----------------|---|--|----------------------|---|-------------------|----------------|---|--|----------------------|---|---|---|--------------------|
|                            |  | Indikator<br>Program/<br>Kegiatan/<br>Sub Kegiatan<br>(KEMENDAG<br>RI) | Targ<br>et        | Lo<br>ka<br>si | Sub<br>Indikat<br>or Sub<br>Kegiata<br>n  | Targ<br>et   | Angga<br>ran<br>(Rp) | Indikator<br>Program/<br>Kegiatan/<br>Sub Kegiatan              | Targ<br>et        | Lo<br>ka<br>si | Sub<br>Indikat<br>or Sub<br>Kegiata<br>n  | Targ<br>et   | Angga<br>ran<br>(Rp) |   | Nasio<br>nal  | Daer<br>ah  |                    |
| 1                          | 2  | 3  | 4                 | 5              | 6   | 7  | 8                    | 9   | 10                | 11             | 12  | 13   | 14                   | 15                                      | 16  | 17  | 18                 |
|                            |  |  |                   |                |   |  |                      |   |                   |                |   |  |                      |   | ana,<br>dan<br>Perub<br>ahan<br>Iklim   | n dan<br>Tentr<br>am  |                    |
| 2.11.01.<br>1.01.00<br>07. | Evaluasi<br>Kinerja<br>Perangkat<br>Daerah       | Jumlah<br>Laporan<br>Evaluasi<br>Kinerja<br>Perangkat<br>Daerah        | 18<br>Lapo<br>ran | DI<br>Y        | -<br>Lapora<br>n<br>bulanan<br>-<br>Lapora<br>n<br>monev<br>tahunan<br>- LKjIP<br>- LPPD<br>- LKPJ<br>- IKLH<br>-<br>Statistik<br>-<br>Publika<br>si<br>Media<br>Sosial | - 1<br>Doku<br>men<br>- 1<br>Doku<br>men<br>- 1<br>Doku<br>men<br>- 1<br>Doku<br>men<br>- 1<br>Doku<br>men<br>- 1<br>Doku<br>men<br>- 1<br>Doku<br>men<br>- 1<br>Doku<br>men<br>- 1<br>Doku<br>men<br>- 1<br>Doku<br>men<br>- 1<br>Doku<br>men | 41.095<br>.000       | Jumlah<br>Laporan<br>Evaluasi<br>Kinerja<br>Perangkat<br>Daerah | 18<br>Lapo<br>ran | DI<br>Y        | -<br>Lapora<br>n<br>bulanan<br>-<br>Lapora<br>n<br>monev<br>tahunan<br>- LKjIP<br>- LPPD<br>- LKPJ<br>- IKLH<br>-<br>Statistik<br>-<br>Publika<br>si<br>Media<br>Sosial | - 1<br>Doku<br>men<br>- 1<br>Doku<br>men<br>- 1<br>Doku<br>men<br>- 1<br>Doku<br>men<br>- 1<br>Doku<br>men<br>- 1<br>Doku<br>men<br>- 1<br>Doku<br>men<br>- 1<br>Doku<br>men<br>- 1<br>Doku<br>men<br>- 1<br>Doku<br>men | 41.095<br>.000       | -                                       | Memb<br>angun<br>Lingk<br>ungan<br>Hidup<br>,<br>Menin<br>gkatk<br>an<br>Ketah<br>anan<br>Benc<br>ana,<br>dan<br>Perub<br>ahan<br>Iklim | Menc<br>iptak<br>an<br>Lingk<br>unga<br>n<br>Hidu<br>p<br>yang<br>Lebih<br>Baik,<br>Ama<br>n dan<br>Tentr<br>am |                    |

**RANCANGAN AKHIR RENJA**

| Kode                       | Urusan/<br>Program/<br>Kegiatan/<br>Sub Kegiatan                 | RANCANGAN RKPD   |                  |                |   |                  |                        | RANCANGAN AKHIR RKPD   |                  |                |   |                  |                        | Bertam<br>bah/<br>Berkur<br>ang<br>(Rp) | Priori<br>tas   |   | Kete<br>rang<br>an |
|----------------------------|--|--|------------------|----------------|---|------------------|------------------------|--|------------------|----------------|---|------------------|------------------------|---|---|---|--------------------|
|                            |  | Indikator<br>Program/<br>Kegiatan/<br>Sub Kegiatan<br>(KEMENDAG<br>RI) | Targ<br>et       | Lo<br>ka<br>si | Sub<br>Indikat<br>or Sub<br>Kegiata<br>n          | Targ<br>et       | Angga<br>ran<br>(Rp)   | Indikator<br>Program/<br>Kegiatan/<br>Sub Kegiatan                     | Targ<br>et       | Lo<br>ka<br>si | Sub<br>Indikat<br>or Sub<br>Kegiata<br>n          | Targ<br>et       | Angga<br>ran<br>(Rp)   |   | Nasio<br>nal  | Daer<br>ah  |                    |
| 1                          | 2  | 3  | 4                | 5              | 6   | 7                | 8                      | 9  | 10               | 11             | 12  | 13               | 14                     | 15                                      | 16  | 17  | 18                 |
| 2.11.01.<br>1.02.          | Administrasi<br>Keuangan<br>Perangkat<br>Daerah                  | Terlaksananya<br>administrasi<br>keuangan<br>perangkat<br>daerah       | 100<br>%         |                |   |                  | 46.878<br>.861.8<br>05 | Terlaksananya<br>administrasi<br>keuangan<br>perangkat<br>daerah       | 100<br>%         |                |   |                  | 47.297<br>.960.2<br>38 | 419.09<br>8.433                         |   |   |                    |
| 2.11.01.<br>1.02.00<br>01. | Penyediaan<br>Gaji dan<br>Tunjangan<br>ASN                       | Jumlah Orang<br>yang<br>Menerima Gaji<br>dan<br>Tunjangan<br>ASN       | 390<br>Oran<br>g | DI<br>Y        | Tersedi<br>anya<br>belanja<br>gaji<br>pegawa<br>i | 390<br>Oran<br>g | 46.798<br>.873.5<br>55 | Jumlah Orang<br>yang<br>Menerima Gaji<br>dan<br>Tunjangan<br>ASN       | 390<br>Oran<br>g | DI<br>Y        | Tersedi<br>anya<br>belanja<br>gaji<br>pegawa<br>i | 390<br>Oran<br>g | 47.217<br>.971.9<br>88 | 419.09<br>8.433                         | Memb<br>angun<br>Lingk<br>ungan<br>Hidup<br>,<br>Menin<br>gkatk<br>an<br>Ketah<br>anan<br>Benc<br>ana,<br>dan<br>Perub<br>ahan<br>Iklim | Menc<br>iptak<br>an<br>Lingk<br>unga<br>n<br>Hidu<br>p<br>yang<br>Lebih<br>Baik,<br>Ama<br>n dan<br>Tentr<br>am |                    |
| 2.11.01.<br>1.02.00<br>03. | Pelaksanaan<br>Penatausahaa<br>n dan<br>Pengujian/<br>Verifikasi | Jumlah<br>Dokumen<br>Penatausahaa<br>n dan<br>Pengujian/Veri<br>fikasi | 1<br>Doku<br>men | DI<br>Y        | Tersedi<br>anya<br>honor<br>pengelo<br>la         | 1<br>Doku<br>men | 26.508<br>.700         | Jumlah<br>Dokumen<br>Penatausahaa<br>n dan<br>Pengujian/Veri<br>fikasi | 1<br>Doku<br>men | DI<br>Y        | Tersedi<br>anya<br>honor<br>pengelo<br>la         | 1<br>Doku<br>men | 26.508<br>.700         | -                                       | Memb<br>angun<br>Lingk<br>ungan<br>Hidup<br>,   | Menc<br>iptak<br>an<br>Lingk<br>unga<br>n   |                    |

**RANCANGAN AKHIR RENJA**

| Kode | Urusan/<br>Program/<br>Kegiatan/<br>Sub Kegiatan  | RANCANGAN RKPD   |                  |                |   |                  |                      | RANCANGAN AKHIR RKPD   |                  |                |   |                  |                      | Bertam<br>bah/<br>Berkur<br>ang<br>(Rp) | Priori<br>tas |            | Kete<br>rang<br>an  |   |  |   |
|------|---|--|------------------|----------------|---|------------------|----------------------|--|------------------|----------------|---|------------------|----------------------|---|---------------|------------|---|---|--|---|
|      |   | Indikator<br>Program/<br>Kegiatan/<br>Sub Kegiatan<br>(KEMENDAG<br>RI)                     | Targ<br>et       | Lo<br>ka<br>si | Sub<br>Indikat<br>or Sub<br>Kegiata<br>n                  | Targ<br>et       | Angga<br>ran<br>(Rp) | Indikator<br>Program/<br>Kegiatan/<br>Sub Kegiatan   | Targ<br>et       | Lo<br>ka<br>si | Sub<br>Indikat<br>or Sub<br>Kegiata<br>n                  | Targ<br>et       | Angga<br>ran<br>(Rp) |   | Nasio<br>nal  | Daer<br>ah |   |   |  |   |
|      |   |  |                  |                |   |                  |                      |  |                  |                |   |                  |                      |   |               |            |   | 1   | 2  | 3 |
|      | Keuangan<br>SKPD  | Keuangan<br>SKPD   |                  |                | keuang<br>an  |                  |                      | Keuangan<br>SKPD   |                  |                | keuang<br>an  |                  |                      |   |               |            |   | Menin<br>gkatk<br>an<br>Ketah<br>anan<br>Benc<br>ana,<br>dan<br>Perub<br>ahan<br>Iklim                          | Hidu<br>p<br>yang<br>Lebih<br>Baik,<br>Ama<br>n dan<br>Tentr<br>am |   |
|      | Pelaksanaan<br>Penatausahaa<br>n dan<br>Pengujian/<br>Verifikasi<br>Keuangan<br>SKPD (BKPH) | Jumlah<br>Dokumen<br>Penatausahaa<br>n dan<br>Pengujian/Veri<br>fikasi<br>Keuangan<br>SKPD | 1<br>Doku<br>men | DI<br>Y        | Tersedi<br>anya<br>honor<br>pengelo<br>la<br>keuang<br>an | 1<br>Doku<br>men | 17.480<br>.000       | Jumlah<br>Dokumen<br>Penatausahaa<br>n dan<br>Pengujian/Veri<br>fikasi<br>Keuangan<br>SKPD | 1<br>Doku<br>men | DI<br>Y        | Tersedi<br>anya<br>honor<br>pengelo<br>la<br>keuang<br>an | 1<br>Doku<br>men | 17.480<br>.000       | -                                       |               |            | Memb<br>angun<br>Lingk<br>ungan<br>Hidup<br>,<br>Menin<br>gkatk<br>an<br>Ketah<br>anan<br>Benc<br>ana,<br>dan<br>Perub<br>ahan<br>Iklim | Menc<br>iptak<br>an<br>Lingk<br>unga<br>n<br>Hidu<br>p<br>yang<br>Lebih<br>Baik,<br>Ama<br>n dan<br>Tentr<br>am |  |   |



**RANCANGAN AKHIR RENJA**

| Kode                       | Urusan/<br>Program/<br>Kegiatan/<br>Sub Kegiatan  | RANCANGAN RKPD  |                   |                |  |   |                      | RANCANGAN AKHIR RKPD  |                   |                |  |   |                      | Bertam<br>bah/<br>Berkur<br>ang<br>(Rp) | Prioritas   |   | Kete<br>rang<br>an |
|----------------------------|---|---|-------------------|----------------|--|---|----------------------|---|-------------------|----------------|--|---|----------------------|---|---|---|--------------------|
|                            |   | Indikator<br>Program/<br>Kegiatan/<br>Sub Kegiatan<br>(KEMENDAG<br>RI)  | Targ<br>et        | Lo<br>ka<br>si | Sub<br>Indikat<br>or Sub<br>Kegiata<br>n   | Targ<br>et                                | Angga<br>ran<br>(Rp) | Indikator<br>Program/<br>Kegiatan/<br>Sub Kegiatan  | Targ<br>et        | Lo<br>ka<br>si | Sub<br>Indikat<br>or Sub<br>Kegiata<br>n   | Targ<br>et                                | Angga<br>ran<br>(Rp) |   | Nasio<br>nal  | Daer<br>ah  |                    |
| 1                          | 2   | 3   | 4                 | 5              | 6  | 7   | 8                    | 9   | 10                | 11             | 12   | 13  | 14                   | 15                                      | 16  | 17  | 18                 |
| 2.11.01.<br>1.02.00<br>05. | Koordinasi<br>dan<br>Penyusunan<br>Laporan<br>Keuangan<br>Akhir Tahun<br>SKPD   | Jumlah<br>Laporan<br>Keuangan<br>Akhir Tahun<br>SKPD dan<br>Laporan Hasil<br>Koordinasi<br>Penyusunan<br>Laporan<br>Keuangan<br>Akhir Tahun<br>SKPD | 1<br>Lapo<br>ran  | DI<br>Y        | -<br>Lapora<br>n<br>keuang<br>an<br>tahunan<br>unaudit<br>ed<br>-<br>Lapora<br>n<br>keuang<br>an<br>tahunan<br>audited | - 1<br>Lapo<br>ran<br>- 1<br>Lapo<br>ran  | 3.999.<br>750        | Jumlah<br>Laporan<br>Keuangan<br>Akhir Tahun<br>SKPD dan<br>Laporan Hasil<br>Koordinasi<br>Penyusunan<br>Laporan<br>Keuangan<br>Akhir Tahun<br>SKPD | 1<br>Lapo<br>ran  | DI<br>Y        | -<br>Lapora<br>n<br>keuang<br>an<br>tahunan<br>unaudit<br>ed<br>-<br>Lapora<br>n<br>keuang<br>an<br>tahunan<br>audited | - 1<br>Lapo<br>ran<br>- 1<br>Lapo<br>ran  | 3.999.<br>750        | -                                       | Memb<br>angun<br>Lingk<br>ungan<br>Hidup<br>,<br>Menin<br>gkatk<br>an<br>Ketah<br>anan<br>Benc<br>ana,<br>dan<br>Perub<br>ahan<br>Iklim | Menc<br>iptak<br>an<br>Lingk<br>unga<br>n<br>Hidu<br>p<br>yang<br>Lebih<br>Baik,<br>Ama<br>n dan<br>Tentr<br>am |                    |
| 2.11.01.<br>1.02.00<br>07. | Koordinasi<br>dan<br>Penyusunan<br>Laporan<br>Keuangan<br>Bulanan/<br>Triwulanan/<br>Semesteran<br>SKPD dan<br>Laporan<br>Koordinasi<br>Penyusunan<br>Laporan<br>Keuangan | Jumlah<br>Laporan<br>Keuangan<br>Bulanan/<br>Triwulanan/<br>Semesteran<br>SKPD dan<br>Laporan<br>Koordinasi<br>Penyusunan<br>Laporan<br>Keuangan    | 14<br>Lapo<br>ran | DI<br>Y        | -<br>Lapora<br>n<br>keuang<br>an<br>bulanan<br>-<br>Lapora<br>n<br>semest<br>eran                                      | - 12<br>Lapo<br>ran<br>- 2<br>Lapo<br>ran | 31.999<br>.800       | Jumlah<br>Laporan<br>Keuangan<br>Bulanan/<br>Triwulanan/<br>Semesteran<br>SKPD dan<br>Laporan<br>Koordinasi<br>Penyusunan<br>Laporan<br>Keuangan    | 14<br>Lapo<br>ran | DI<br>Y        | -<br>Lapora<br>n<br>keuang<br>an<br>bulanan<br>-<br>Lapora<br>n<br>semest<br>eran                                      | - 12<br>Lapo<br>ran<br>- 2<br>Lapo<br>ran | 31.999<br>.800       | -                                       | Memb<br>angun<br>Lingk<br>ungan<br>Hidup<br>,<br>Menin<br>gkatk<br>an<br>Ketah<br>anan<br>Benc  | Menc<br>iptak<br>an<br>Lingk<br>unga<br>n<br>Hidu<br>p<br>yang<br>Lebih<br>Baik,<br>Ama                         |                    |

**RANCANGAN AKHIR RENJA**

| Kode                       | Urusan/<br>Program/<br>Kegiatan/<br>Sub Kegiatan                   | RANCANGAN RKPD  |              |                |   |              |                      | RANCANGAN AKHIR RKPD  |              |                |   |              |                      | Bertam<br>bah/<br>Berkur<br>ang<br>(Rp) | Prioritas  |   | Kete<br>rang<br>an |
|----------------------------|--|---|--------------|----------------|---|--------------|----------------------|---|--------------|----------------|---|--------------|----------------------|---|--|---|--------------------|
|                            |  | Indikator<br>Program/<br>Kegiatan/<br>Sub Kegiatan<br>(KEMENDAG<br>RI)              | Targ<br>et   | Lo<br>ka<br>si | Sub<br>Indikat<br>or Sub<br>Kegiata<br>n  | Targ<br>et   | Angga<br>ran<br>(Rp) | Indikator<br>Program/<br>Kegiatan/<br>Sub Kegiatan                                  | Targ<br>et   | Lo<br>ka<br>si | Sub<br>Indikat<br>or Sub<br>Kegiata<br>n  | Targ<br>et   | Angga<br>ran<br>(Rp) |   | Nasio<br>nal   | Daer<br>ah  |                    |
| 1                          | 2  | 3   | 4            | 5              | 6   | 7            | 8                    | 9   | 10           | 11             | 12  | 13           | 14                   | 15                                      | 16   | 17  | 18                 |
|                            |  | Bulanan/<br>Triwulanan/<br>Semesteran<br>SKPD                                       |              |                |   |              |                      | Bulanan/<br>Triwulanan/<br>Semesteran<br>SKPD                                       |              |                |   |              |                      |   | ana,<br>dan<br>Perub<br>ahan<br>Iklim  | n dan<br>Tentr<br>am  |                    |
| 2.11.01.<br>1.03.          | Administrasi<br>Barang Milik<br>Daerah pada<br>Perangkat<br>Daerah | Terlaksananya<br>Administrasi<br>Barang Milik<br>Daerah pada<br>Perangkat<br>Daerah | 100<br>%     |                |   |              | 105.00<br>0.000      | Terlaksananya<br>Administrasi<br>Barang Milik<br>Daerah pada<br>Perangkat<br>Daerah | 100<br>%     |                |   |              | 105.00<br>0.000      | -                                       |  |   |                    |
| 2.11.01.<br>1.03.00<br>06. | Penatausahaan<br>Barang Milik<br>Daerah pada<br>SKPD               | Jumlah<br>Laporan<br>Penatausahaan<br>Barang Milik<br>Daerah pada<br>SKPD           | 1<br>Laporan | DI<br>Y        | Tersedianya<br>administrasi<br>barang<br>milik<br>daerah<br>pada<br>perangkat<br>daerah | 1<br>Laporan | 90.000<br>.000       | Jumlah<br>Laporan<br>Penatausahaan<br>Barang Milik<br>Daerah pada<br>SKPD           | 1<br>Laporan | DI<br>Y        | Tersedianya<br>administrasi<br>barang<br>milik<br>daerah<br>pada<br>perangkat<br>daerah | 1<br>Laporan | 90.000<br>.000       | -                                       | Membangun<br>Lingkungan<br>Hidup<br>,<br>Meningkatkan<br>Ketahanan<br>Bencana,<br>dan<br>Perubahan | Menciptakan<br>Lingkungan<br>Hidup<br>yang<br>Lebih<br>Baik,<br>Aman dan<br>Tentram |                    |

**RANCANGAN AKHIR RENJA**

| Kode              | Urusan/<br>Program/<br>Kegiatan/<br>Sub Kegiatan             | RANCANGAN RKPD   |                  |                |   |                  |                      | RANCANGAN AKHIR RKPD   |                  |                |   |                  |                      | Bertam<br>bah/<br>Berkur<br>ang<br>(Rp) | Priori<br>tas   |   | Kete<br>rang<br>an |   |
|-------------------|--|--|------------------|----------------|---|------------------|----------------------|--|------------------|----------------|---|------------------|----------------------|---|---|---|--------------------|---|
|                   |  | Indikator<br>Program/<br>Kegiatan/<br>Sub Kegiatan<br>(KEMENDAG<br>RI)     | Targ<br>et       | Lo<br>ka<br>si | Sub<br>Indikat<br>or Sub<br>Kegiata<br>n  | Targ<br>et       | Angga<br>ran<br>(Rp) | Indikator<br>Program/<br>Kegiatan/<br>Sub Kegiatan                         | Targ<br>et       | Lo<br>ka<br>si | Sub<br>Indikat<br>or Sub<br>Kegiata<br>n  | Targ<br>et       | Angga<br>ran<br>(Rp) |   | Nasio<br>nal  | Daer<br>ah  |                    |   |
|                   |  |  |                  |                |   |                  |                      |  |                  |                |   |                  |                      |   |   |   |                    | 3 |
|                   |  |  |                  |                |   |                  |                      |  |                  |                |   |                  |                      |   |   |   |                    |   |
|                   | Penatausahaa<br>n Barang Milik<br>Daerah pada<br>SKPD (BKPH) | Jumlah<br>Laporan<br>Penatausahaa<br>n Barang Milik<br>Daerah pada<br>SKPD | 1<br>Lapo<br>ran | DI<br>Y        | Tersedi<br>anya<br>adminis<br>trasi<br>barang<br>milik<br>daerah<br>pada<br>perangk<br>at<br>daerah | 1<br>Lapo<br>ran | 15.000<br>.000       | Jumlah<br>Laporan<br>Penatausahaa<br>n Barang Milik<br>Daerah pada<br>SKPD | 1<br>Lapo<br>ran | DI<br>Y        | Tersedi<br>anya<br>adminis<br>trasi<br>barang<br>milik<br>daerah<br>pada<br>perangk<br>at<br>daerah | 1<br>Lapo<br>ran | 15.000<br>.000       | -                                       | Memb<br>angun<br>Lingk<br>ungan<br>Hidup<br>,<br>Menin<br>gkatk<br>an<br>Ketah<br>anan<br>Benc<br>ana,<br>dan<br>Perub<br>ahan<br>Iklim | Menc<br>iptak<br>an<br>Lingk<br>unga<br>n<br>Hidu<br>p<br>yang<br>Lebih<br>Baik,<br>Ama<br>n dan<br>Tentr<br>am |                    |   |
| 2.11.01.<br>1.06. | Administrasi<br>Umum<br>Perangkat<br>Daerah                  | Terlaksanany<br>a<br>Administrasi<br>Umum<br>Perangkat<br>Daerah           | 100<br>%         |                |   |                  | 533.32<br>9.500      | Terlaksanany<br>a<br>Administrasi<br>Umum<br>Perangkat<br>Daerah           | 100<br>%         |                |   |                  | 534.52<br>1.500      | 1.192.0<br>00                           |   |   |                    |   |

**RANCANGAN AKHIR RENJA**

| Kode                       | Urusan/<br>Program/<br>Kegiatan/<br>Sub Kegiatan   | RANCANGAN RKPD   |                |                |   |                |                      | RANCANGAN AKHIR RKPD   |                |                |   |                |                      | Bertam<br>bah/<br>Berkur<br>ang<br>(Rp) | Priori<br>tas   |   | Kete<br>rang<br>an |
|----------------------------|--|--|----------------|----------------|---|----------------|----------------------|--|----------------|----------------|---|----------------|----------------------|---|---|---|--------------------|
|                            |  | Indikator<br>Program/<br>Kegiatan/<br>Sub Kegiatan<br>(KEMENDAG<br>RI)                                   | Targ<br>et     | Lo<br>ka<br>si | Sub<br>Indikat<br>or Sub<br>Kegiata<br>n  | Targ<br>et     | Angga<br>ran<br>(Rp) | Indikator<br>Program/<br>Kegiatan/<br>Sub Kegiatan   | Targ<br>et     | Lo<br>ka<br>si | Sub<br>Indikat<br>or Sub<br>Kegiata<br>n  | Targ<br>et     | Angga<br>ran<br>(Rp) |   | Nasio<br>nal  | Daer<br>ah  |                    |
| 1                          | 2  | 3  | 4              | 5              | 6   | 7              | 8                    | 9  | 10             | 11             | 12  | 13             | 14                   | 15                                      | 16  | 17  | 18                 |
| 2.11.01.<br>1.06.00<br>01. | Penyediaan<br>Komponen<br>Instalasi<br>Listrik/<br>Penerangan<br>Bangunan<br>Kantor                  | Jumlah Paket<br>Komponen<br>Instalasi<br>Listrik/<br>Penerangan<br>Bangunan<br>Kantor yang<br>Disediakan | 1<br>Pake<br>t | DI<br>Y        | Tersedi<br>anya<br>Kompo<br>nen<br>Instalas<br>i Listrik/<br>Penera<br>ngan<br>Bangun<br>an<br>Kantor | 1<br>Pake<br>t | 21.209<br>.000       | Jumlah Paket<br>Komponen<br>Instalasi<br>Listrik/<br>Penerangan<br>Bangunan<br>Kantor yang<br>Disediakan | 1<br>Pake<br>t | DI<br>Y        | Tersedi<br>anya<br>Kompo<br>nen<br>Instalas<br>i Listrik/<br>Penera<br>ngan<br>Bangun<br>an<br>Kantor | 1<br>Pake<br>t | 21.209<br>.000       | -                                       | Memb<br>angun<br>Lingk<br>ungan<br>Hidup<br>,<br>Menin<br>gkatk<br>an<br>Ketah<br>anan<br>Benc<br>ana,<br>dan<br>Perub<br>ahan<br>Iklim | Menc<br>iptak<br>an<br>Lingk<br>unga<br>n<br>Hidu<br>p<br>yang<br>Lebih<br>Baik,<br>Ama<br>n dan<br>Tentr<br>am |                    |
|                            | Penyediaan<br>Komponen<br>Instalasi<br>Listrik/<br>Penerangan<br>Bangunan<br>Kantor<br><b>(BKPH)</b> | Jumlah Paket<br>Komponen<br>Instalasi<br>Listrik/<br>Penerangan<br>Bangunan<br>Kantor yang<br>Disediakan | 1<br>Pake<br>t | DI<br>Y        | Tersedi<br>anya<br>Kompo<br>nen<br>Instalas<br>i Listrik/<br>Penera<br>ngan<br>Bangun<br>an<br>Kantor | 1<br>Pake<br>t | 8.776.<br>000        | Jumlah Paket<br>Komponen<br>Instalasi<br>Listrik/<br>Penerangan<br>Bangunan<br>Kantor yang<br>Disediakan | 1<br>Pake<br>t | DI<br>Y        | Tersedi<br>anya<br>Kompo<br>nen<br>Instalas<br>i Listrik/<br>Penera<br>ngan<br>Bangun<br>an<br>Kantor | 1<br>Pake<br>t | 8.776.<br>000        | -                                       | Memb<br>angun<br>Lingk<br>ungan<br>Hidup<br>,<br>Menin<br>gkatk<br>an<br>Ketah<br>anan<br>Benc  | Menc<br>iptak<br>an<br>Lingk<br>unga<br>n<br>Hidu<br>p<br>yang<br>Lebih<br>Baik,<br>Ama                         |                    |

**RANCANGAN AKHIR RENJA**

| Kode                       | Urusan/<br>Program/<br>Kegiatan/<br>Sub Kegiatan                       | RANCANGAN RKPD   |                |                |  |                |                      | RANCANGAN AKHIR RKPD   |                |                |  |                |                      | Bertam<br>bah/<br>Berkur<br>ang<br>(Rp) | Prioritas   |   | Kete<br>rang<br>an |
|----------------------------|--|--|----------------|----------------|--|----------------|----------------------|--|----------------|----------------|--|----------------|----------------------|---|---|---|--------------------|
|                            |  | Indikator<br>Program/<br>Kegiatan/<br>Sub Kegiatan<br>(KEMENDAG<br>RI)     | Targ<br>et     | Lo<br>ka<br>si | Sub<br>Indikat<br>or Sub<br>Kegiata<br>n   | Targ<br>et     | Angga<br>ran<br>(Rp) | Indikator<br>Program/<br>Kegiatan/<br>Sub Kegiatan                         | Targ<br>et     | Lo<br>ka<br>si | Sub<br>Indikat<br>or Sub<br>Kegiata<br>n   | Targ<br>et     | Angga<br>ran<br>(Rp) |   | Nasio<br>nal  | Daer<br>ah  |                    |
|                            |  |  |                |                |  |                |                      |  |                |                |  |                |                      |   |   |   |                    |
| 1                          | 2  | 3  | 4              | 5              | 6  | 7              | 8                    | 9  | 10             | 11             | 12   | 13             | 14                   | 15                                      | 16  | 17  | 18                 |
|                            |  |  |                |                |  |                |                      |  |                |                |  |                |                      |   | ana,<br>dan<br>Perub<br>ahan<br>Iklim   | n dan<br>Tentr<br>am  |                    |
| 2.11.01.<br>1.06.00<br>02. | Penyediaan<br>Peralatan dan<br>Perlengkapan<br>Kantor                  | Jumlah Paket<br>Peralatan dan<br>Perlengkapan<br>Kantor yang<br>Disediakan | 1<br>Pake<br>t | DI<br>Y        | Tersedi<br>anya<br>Penyedi<br>aan<br>Peralat<br>an dan<br>Perleng<br>kapan<br>Kantor | 1<br>Pake<br>t | 73.502<br>.000       | Jumlah Paket<br>Peralatan dan<br>Perlengkapan<br>Kantor yang<br>Disediakan | 1<br>Pake<br>t | DI<br>Y        | Tersedi<br>anya<br>Penyedi<br>aan<br>Peralat<br>an dan<br>Perleng<br>kapan<br>Kantor | 1<br>Pake<br>t | 73.502<br>.000       | -                                       | Memb<br>angun<br>Lingk<br>ungan<br>Hidup<br>,<br>Menin<br>gkatk<br>an<br>Ketah<br>anan<br>Benc<br>ana,<br>dan<br>Perub<br>ahan<br>Iklim | Menc<br>iptak<br>an<br>Lingk<br>unga<br>n<br>Hidu<br>p<br>yang<br>Lebih<br>Baik,<br>Ama<br>n dan<br>Tentr<br>am |                    |
|                            | Penyediaan<br>Peralatan dan<br>Perlengkapan<br>Kantor<br><b>(BKPH)</b> | Jumlah Paket<br>Peralatan dan<br>Perlengkapan<br>Kantor yang<br>Disediakan | 1<br>Pake<br>t | DI<br>Y        | Tersedi<br>anya<br>Penyedi<br>aan<br>Peralat<br>an dan<br>Perleng                    | 1<br>Pake<br>t | 20.115<br>.300       | Jumlah Paket<br>Peralatan dan<br>Perlengkapan<br>Kantor yang<br>Disediakan | 1<br>Pake<br>t | DI<br>Y        | Tersedi<br>anya<br>Penyedi<br>aan<br>Peralat<br>an dan<br>Perleng                    | 1<br>Pake<br>t | 20.115<br>.300       | -                                       | Memb<br>angun<br>Lingk<br>ungan<br>Hidup<br>,<br>Menin  | Menc<br>iptak<br>an<br>Lingk<br>unga<br>n<br>Hidu   |                    |

**RANCANGAN AKHIR RENJA**

| Kode                       | Urusan/<br>Program/<br>Kegiatan/<br>Sub Kegiatan | RANCANGAN RKPD   |                |                |   |                |                      | RANCANGAN AKHIR RKPD  |                |                |   |                |                      | Bertam<br>bah/<br>Berkur<br>ang<br>(Rp) | Priori<br>tas   |   | Kete<br>rang<br>an |
|----------------------------|--|--|----------------|----------------|---|----------------|----------------------|---|----------------|----------------|---|----------------|----------------------|---|---|---|--------------------|
|                            |  | Indikator<br>Program/<br>Kegiatan/<br>Sub Kegiatan<br>(KEMENDAG<br>RI) | Targ<br>et     | Lo<br>ka<br>si | Sub<br>Indikat<br>or Sub<br>Kegiata<br>n            | Targ<br>et     | Angga<br>ran<br>(Rp) | Indikator<br>Program/<br>Kegiatan/<br>Sub Kegiatan              | Targ<br>et     | Lo<br>ka<br>si | Sub<br>Indikat<br>or Sub<br>Kegiata<br>n            | Targ<br>et     | Angga<br>ran<br>(Rp) |   | Nasio<br>nal  | Daer<br>ah  |                    |
| 1                          | 2  | 3  | 4              | 5              | 6   | 7              | 8                    | 9   | 10             | 11             | 12  | 13             | 14                   | 15                                      | 16  | 17  | 18                 |
|                            |  |  |                |                | kan<br>Kantor                                       |                |                      |   |                |                | kan<br>Kantor                                       |                |                      |   | gkatk<br>an<br>Ketah<br>anan<br>Benc<br>ana,<br>dan<br>Perub<br>ahan<br>Iklim   | p<br>yang<br>Lebih<br>Baik,<br>Ama<br>n dan<br>Tentr<br>am  |                    |
| 2.11.01.<br>1.06.00<br>03. | Penyediaan<br>Peralatan<br>rumah Tangga          | Jumlah Paket<br>Peralatan<br>Rumah<br>Tangga yang<br>Disediakan        | 1<br>Pake<br>t | DI<br>Y        | Tersedi<br>anya<br>peralata<br>n<br>rumah<br>tangga | 1<br>Pake<br>t | 31.871<br>.000       | Jumlah Paket<br>Peralatan<br>Rumah<br>Tangga yang<br>Disediakan | 1<br>Pake<br>t | DI<br>Y        | Tersedi<br>anya<br>peralata<br>n<br>rumah<br>tangga | 1<br>Pake<br>t | 31.871<br>.000       | -                                       | Memb<br>angun<br>Lingk<br>ungan<br>Hidup<br>,<br>Menin<br>gkatk<br>an<br>Ketah<br>anan<br>Benc<br>ana,<br>dan<br>Perub<br>ahan<br>Iklim | Menc<br>iptak<br>an<br>Lingk<br>unga<br>n<br>Hidu<br>p<br>yang<br>Lebih<br>Baik,<br>Ama<br>n dan<br>Tentr<br>am |                    |

**RANCANGAN AKHIR RENJA**

| Kode                | Urusan/<br>Program/<br>Kegiatan/<br>Sub Kegiatan | RANCANGAN RKPD   |            |                |  |                            |                      | RANCANGAN AKHIR RKPD                                      |            |                |  |                            |                      | Bertam<br>bah/<br>Berkur<br>ang<br>(Rp) | Prioritas  |   | Kete<br>rang<br>an |
|---------------------|--|--|------------|----------------|--|----------------------------|----------------------|---|------------|----------------|--|----------------------------|----------------------|---|--|---|--------------------|
|                     |  | Indikator<br>Program/<br>Kegiatan/<br>Sub Kegiatan<br>(KEMENDAG<br>RI) | Targ<br>et | Lo<br>ka<br>si | Sub<br>Indikat<br>or Sub<br>Kegiata<br>n   | Targ<br>et                 | Angga<br>ran<br>(Rp) | Indikator<br>Program/<br>Kegiatan/<br>Sub Kegiatan        | Targ<br>et | Lo<br>ka<br>si | Sub<br>Indikat<br>or Sub<br>Kegiata<br>n   | Targ<br>et                 | Angga<br>ran<br>(Rp) |   | Nasio<br>nal   | Daer<br>ah  |                    |
| 1                   | 2  | 3  | 4          | 5              | 6  | 7                          | 8                    | 9   | 10         | 11             | 12   | 13                         | 14                   | 15                                      | 16   | 17  | 18                 |
|                     | Penyediaan Peralatan rumah Tangga (BKPH)         | Jumlah Paket Peralatan Rumah Tangga yang Disediakan                    | 1 Paket    | DI Y           | - Tersedia peralata n rumah tangga - Tersedia peralata n rumah tangga Wisma Airlang ga | - 1 Paket - 1 Paket        | 32.614 .000          | Jumlah Paket Peralatan Rumah Tangga yang Disediakan       | 1 Paket    | DI Y           | - Tersedia peralata n rumah tangga - Tersedia peralata n rumah tangga Wisma Airlang ga | - 1 Paket - 1 Paket        | 32.614 .000          | -                                       | Membangun Lingkungan Hidup , Meningkatkan Ketahanan Bencana, dan Perubahan Iklim | Menciptakan Lingkungan Hidup yang Lebih Baik, Aman dan Tenram |                    |
| 2.11.01.1.06.00.05. | Penyediaan Barang Cetak dan Penggandaan          | Jumlah Paket Barang Cetak dan Penggandaan yang Disediakan              | 1 Paket    | DI Y           | - Terlaksananya Barang Cetak an - Terlaksananya Penggandaan                            | - 13 Jenis - 41.467 Lembar | 41.792 .500          | Jumlah Paket Barang Cetak dan Penggandaan yang Disediakan | 1 Paket    | DI Y           | - Terlaksananya Barang Cetak an - Terlaksananya Penggandaan                            | - 13 Jenis - 41.467 Lembar | 41.792 .500          | -                                       | Membangun Lingkungan Hidup , Meningkatkan Ketahanan Benc                         | Menciptakan Lingkungan Hidup yang Lebih Baik, Ama             |                    |

**RANCANGAN AKHIR RENJA**

| Kode                       | Urusan/<br>Program/<br>Kegiatan/<br>Sub Kegiatan             | RANCANGAN RKPD   |                  |                |   |   |                      | RANCANGAN AKHIR RKPD   |                  |                |   |   |                      | Bertam<br>bah/<br>Berkur<br>ang<br>(Rp) | Prioritas   |   | Kete<br>rang<br>an |
|----------------------------|--|--|------------------|----------------|---|---|----------------------|--|------------------|----------------|---|---|----------------------|---|---|---|--------------------|
|                            |  | Indikator<br>Program/<br>Kegiatan/<br>Sub Kegiatan<br>(KEMENDAG<br>RI)       | Targ<br>et       | Lo<br>ka<br>si | Sub<br>Indikat<br>or Sub<br>Kegiata<br>n  | Targ<br>et                                    | Angga<br>ran<br>(Rp) | Indikator<br>Program/<br>Kegiatan/<br>Sub Kegiatan                           | Targ<br>et       | Lo<br>ka<br>si | Sub<br>Indikat<br>or Sub<br>Kegiata<br>n  | Targ<br>et                                    | Angga<br>ran<br>(Rp) |   | Nasio<br>nal  | Daer<br>ah  |                    |
| 1                          | 2  | 3  | 4                | 5              | 6   | 7   | 8                    | 9  | 10               | 11             | 12  | 13  | 14                   | 15                                      | 16  | 17  | 18                 |
|                            |  |  |                  |                |   |   |                      |  |                  |                |   |   |                      |   | ana,<br>dan<br>Perub<br>ahan<br>Iklim   | n dan<br>Tentr<br>am  |                    |
|                            | Penyediaan<br>Barang<br>Cetakan dan<br>Penggandaan<br>(BKPH) | Jumlah Paket<br>Barang<br>Cetakan dan<br>Penggandaan<br>yang<br>Disediakan   | 1<br>Pake<br>t   | DI<br>Y        | -<br>Terlaks<br>ananya<br>Barang<br>Cetaka<br>n<br>-<br>Terlaks<br>ananya<br>Pengg<br>ndaan | - 2<br>Jenis<br>-<br>20.16<br>5<br>Lemb<br>ar | 12.977<br>.700       | Jumlah Paket<br>Barang<br>Cetakan dan<br>Penggandaan<br>yang<br>Disediakan   | 1<br>Pake<br>t   | DI<br>Y        | -<br>Terlaks<br>ananya<br>Barang<br>Cetaka<br>n<br>-<br>Terlaks<br>ananya<br>Pengg<br>ndaan | - 2<br>Jenis<br>-<br>20.16<br>5<br>Lemb<br>ar | 12.977<br>.700       | -                                       | Memb<br>angun<br>Lingk<br>ungan<br>Hidup<br>,<br>Menin<br>gkatk<br>an<br>Ketah<br>anan<br>Benc<br>ana,<br>dan<br>Perub<br>ahan<br>Iklim | Menc<br>iptak<br>an<br>Lingk<br>unga<br>n<br>Hidu<br>p<br>yang<br>Lebih<br>Baik,<br>Ama<br>n dan<br>Tentr<br>am |                    |
| 2.11.01.<br>1.06.00<br>06. | Penyediaan<br>Bahan Bacaan<br>dan<br>Perundang -<br>Undangan | Jumlah<br>Dokumen<br>Bahan Bacaan<br>dan Peraturan<br>Perundang-<br>Undangan | 1<br>Doku<br>men | DI<br>Y        | Tersedi<br>anya<br>Bahan<br>Bacaan<br>dan<br>Peratur<br>an                                  | 12<br>Bula<br>n                               | 7.548.<br>000        | Jumlah<br>Dokumen<br>Bahan Bacaan<br>dan Peraturan<br>Perundang-<br>Undangan | 1<br>Doku<br>men | DI<br>Y        | Tersedi<br>anya<br>Bahan<br>Bacaan<br>dan<br>Peratur<br>an                                  | 12<br>Bula<br>n                               | 7.548.<br>000        | -                                       | Memb<br>angun<br>Lingk<br>ungan<br>Hidup<br>,<br>Menin  | Menc<br>iptak<br>an<br>Lingk<br>unga<br>n<br>Hidu   |                    |



**RANCANGAN AKHIR RENJA**

| Kode | Urusan/<br>Program/<br>Kegiatan/<br>Sub Kegiatan                       | RANCANGAN RKPD   |                  |                |  |                 |                      | RANCANGAN AKHIR RKPD   |                  |                |  |                 |                      | Bertam<br>bah/<br>Berkur<br>ang<br>(Rp) | Priori<br>tas   |   | Kete<br>rang<br>an |
|------|--|--|------------------|----------------|--|-----------------|----------------------|--|------------------|----------------|--|-----------------|----------------------|---|---|---|--------------------|
|      |  | Indikator<br>Program/<br>Kegiatan/<br>Sub Kegiatan<br>(KEMENDAG<br>RI)                             | Targ<br>et       | Lo<br>ka<br>si | Sub<br>Indikat<br>or Sub<br>Kegiata<br>n   | Targ<br>et      | Angga<br>ran<br>(Rp) | Indikator<br>Program/<br>Kegiatan/<br>Sub Kegiatan   | Targ<br>et       | Lo<br>ka<br>si | Sub<br>Indikat<br>or Sub<br>Kegiata<br>n   | Targ<br>et      | Angga<br>ran<br>(Rp) |   | Nasio<br>nal  | Daer<br>ah  |                    |
| 1    | 2  | 3  | 4                | 5              | 6  | 7               | 8                    | 9  | 10               | 11             | 12   | 13              | 14                   | 15                                      | 16  | 17  | 18                 |
|      |  | yang<br>Disediakan   |                  |                | Perund<br>ang-<br>Undang<br>an   |                 |                      | yang<br>Disediakan   |                  |                | Perund<br>ang-<br>Undang<br>an   |                 |                      |   | gkatk<br>an<br>Keta<br>hanan<br>Benc<br>ana,<br>dan<br>Perub<br>ahan<br>Iklim   | p<br>yang<br>Lebih<br>Baik,<br>Ama<br>n dan<br>Tentr<br>am  |                    |
|      | Penyediaan<br>Bahan Bacaan<br>dan<br>Perundang -<br>Undangan<br>(BKPH) | Jumlah<br>Dokumen<br>Bahan Bacaan<br>dan Peraturan<br>Perundang-<br>Undangan<br>yang<br>Disediakan | 1<br>Doku<br>men | DI<br>Y        | Tersedi<br>anya<br>Bahan<br>Bacaan<br>dan<br>Peratur<br>an<br>Perund<br>ang-<br>Undang<br>an | 12<br>Bula<br>n | 1.617.<br>000        | Jumlah<br>Dokumen<br>Bahan Bacaan<br>dan Peraturan<br>Perundang-<br>Undangan<br>yang<br>Disediakan | 1<br>Doku<br>men | DI<br>Y        | Tersedi<br>anya<br>Bahan<br>Bacaan<br>dan<br>Peratur<br>an<br>Perund<br>ang-<br>Undang<br>an | 12<br>Bula<br>n | 1.617.<br>000        | -                                       | Memb<br>angun<br>Lingk<br>ungan<br>Hidup<br>,<br>Menin<br>gkatk<br>an<br>Keta<br>hanan<br>Benc<br>ana,<br>dan<br>Perub<br>ahan<br>Iklim | Menc<br>iptak<br>an<br>Lingk<br>unga<br>n<br>Hidu<br>p<br>yang<br>Lebih<br>Baik,<br>Ama<br>n dan<br>Tentr<br>am |                    |

**RANCANGAN AKHIR RENJA**

| Kode                       | Urusan/<br>Program/<br>Kegiatan/<br>Sub Kegiatan                  | RANCANGAN RKP  |                  |                |  |  |                      | RANCANGAN AKHIR RKP  |                  |                |  |  |                      | Bertam<br>bah/<br>Berkur<br>ang<br>(Rp) | Priori<br>tas   |   | Kete<br>rang<br>an |
|----------------------------|---|--|------------------|----------------|--|--|----------------------|--|------------------|----------------|--|--|----------------------|---|---|---|--------------------|
|                            |   | Indikator<br>Program/<br>Kegiatan/<br>Sub Kegiatan<br>(KEMENDAG<br>RI)                 | Targ<br>et       | Lo<br>ka<br>si | Sub<br>Indikat<br>or Sub<br>Kegiata<br>n   | Targ<br>et   | Angga<br>ran<br>(Rp) | Indikator<br>Program/<br>Kegiatan/<br>Sub Kegiatan                                     | Targ<br>et       | Lo<br>ka<br>si | Sub<br>Indikat<br>or Sub<br>Kegiata<br>n   | Targ<br>et   | Angga<br>ran<br>(Rp) |   | Nasio<br>nal  | Daer<br>ah  |                    |
| 1                          | 2   | 3  | 4                | 5              | 6  | 7  | 8                    | 9  | 10               | 11             | 12   | 13   | 14                   | 15                                      | 16  | 17  | 18                 |
| 2.11.01.<br>1.06.00<br>09. | Penyelenggar<br>aan Rapat<br>Koordinasi<br>dan Konsultasi<br>SKPD | Jumlah<br>Laporan<br>Penyelenggar<br>aan Rapat<br>Koordinasi<br>dan Konsultasi<br>SKPD | 1<br>Lapo<br>ran | DI<br>Y        | -<br>Terlaks<br>ananya<br>Belanja<br>Makan<br>dan<br>Minum<br>Rapat<br>-<br>Terlaks<br>ananya<br>Perjala<br>nan<br>Dinas<br>Dalam<br>Daerah<br>-<br>Terlaks<br>ananya<br>Perjala<br>nan<br>Dinas<br>Luar<br>Daerah | - 12<br>Bula<br>n<br>- 12<br>Bula<br>n<br>- 12<br>Bula<br>n<br>- | 239.67<br>1.000      | Jumlah<br>Laporan<br>Penyelenggar<br>aan Rapat<br>Koordinasi<br>dan Konsultasi<br>SKPD | 1<br>Lapo<br>ran | DI<br>Y        | -<br>Terlaks<br>ananya<br>Belanja<br>Makan<br>dan<br>Minum<br>Rapat<br>-<br>Terlaks<br>ananya<br>Perjala<br>nan<br>Dinas<br>Dalam<br>Daerah<br>-<br>Terlaks<br>ananya<br>Perjala<br>nan<br>Dinas<br>Luar<br>Daerah | - 12<br>Bula<br>n<br>- 12<br>Bula<br>n<br>- 12<br>Bula<br>n<br>- | 240.86<br>3.000      | 1.192.0<br>00                           | Memb<br>angun<br>Lingk<br>ungan<br>Hidup<br>,<br>Menin<br>gkatk<br>an<br>Ketah<br>anan<br>Benc<br>ana,<br>dan<br>Perub<br>ahan<br>Iklim | Menc<br>iptak<br>an<br>Lingk<br>unga<br>n<br>Hidu<br>p<br>yang<br>Lebih<br>Baik,<br>Ama<br>n dan<br>Tentr<br>am |                    |

**RANCANGAN AKHIR RENJA**

| Kode              | Urusan/<br>Program/<br>Kegiatan/<br>Sub Kegiatan                         | RANCANGAN RKP  |                  |                |  |   |                      | RANCANGAN AKHIR RKP  |                  |                |  |   |                      | Bertam<br>bah/<br>Berkur<br>ang<br>(Rp) | Priori<br>tas   |   | Kete<br>rang<br>an |
|-------------------|--|--|------------------|----------------|--|---|----------------------|--|------------------|----------------|--|---|----------------------|---|---|---|--------------------|
|                   |  | Indikator<br>Program/<br>Kegiatan/<br>Sub Kegiatan<br>(KEMENDAG<br>RI)                 | Targ<br>et       | Lo<br>ka<br>si | Sub<br>Indikat<br>or Sub<br>Kegiata<br>n   | Targ<br>et  | Angga<br>ran<br>(Rp) | Indikator<br>Program/<br>Kegiatan/<br>Sub Kegiatan                                     | Targ<br>et       | Lo<br>ka<br>si | Sub<br>Indikat<br>or Sub<br>Kegiata<br>n   | Targ<br>et  | Angga<br>ran<br>(Rp) |   | Nasio<br>nal  | Daer<br>ah  |                    |
| 1                 | 2  | 3  | 4                | 5              | 6  | 7   | 8                    | 9  | 10               | 11             | 12   | 13  | 14                   | 15                                      | 16  | 17  | 18                 |
|                   | Penyelenggar<br>aan Rapat<br>Koordinasi<br>dan Konsultasi<br>SKPD (BKPH) | Jumlah<br>Laporan<br>Penyelenggar<br>aan Rapat<br>Koordinasi<br>dan Konsultasi<br>SKPD | 1<br>Lapo<br>ran | DI<br>Y        | -<br>Terlaks<br>ananya<br>Belanja<br>Makan<br>dan<br>Minum<br>Rapat<br>-<br>Terlaks<br>ananya<br>Perjala<br>nan<br>Dinas<br>Dalam<br>Daerah<br>-<br>Terlaks<br>ananya<br>Perjala<br>nan<br>Dinas<br>Luar<br>Daerah | - 12<br>Bula<br>n<br>- 12<br>Bula<br>n<br>- 12<br>Bula<br>n | 41.636<br>.000       | Jumlah<br>Laporan<br>Penyelenggar<br>aan Rapat<br>Koordinasi<br>dan Konsultasi<br>SKPD | 1<br>Lapo<br>ran | DI<br>Y        | -<br>Terlaks<br>ananya<br>Belanja<br>Makan<br>dan<br>Minum<br>Rapat<br>-<br>Terlaks<br>ananya<br>Perjala<br>nan<br>Dinas<br>Dalam<br>Daerah<br>-<br>Terlaks<br>ananya<br>Perjala<br>nan<br>Dinas<br>Luar<br>Daerah | - 12<br>Bula<br>n<br>- 12<br>Bula<br>n<br>- 12<br>Bula<br>n | 41.636<br>.000       | -                                       | Memb<br>angun<br>Lingk<br>ungan<br>Hidup<br>,<br>Menin<br>gkatk<br>an<br>Ketah<br>anan<br>Benc<br>ana,<br>dan<br>Perub<br>ahan<br>Iklim | Menc<br>iptak<br>an<br>Lingk<br>unga<br>n<br>Hidu<br>p<br>yang<br>Lebih<br>Baik,<br>Ama<br>n dan<br>Tentr<br>am |                    |
| 2.11.01.<br>1.07. | Pengadaan<br>Barang Milik<br>Daerah<br>Penunjang<br>Urusan               | Terlaksananya<br>a Pengadaan<br>Barang Milik<br>Daerah<br>Penunjang                    | 100<br>%         |                |  |   | 19.780<br>.000       | Terlaksananya<br>a Pengadaan<br>Barang Milik<br>Daerah<br>Penunjang                    | 100<br>%         |                |  |   | 19.780<br>.000       | -                                       |   |   |                    |

**RANCANGAN AKHIR RENJA**

| Kode                | Urusan/<br>Program/<br>Kegiatan/<br>Sub Kegiatan | RANCANGAN RKPD   |            |                |  |   |                      | RANCANGAN AKHIR RKPD                                    |            |                |  |   |                      | Bertam<br>bah/<br>Berkur<br>ang<br>(Rp) | Prioritas   |   | Kete<br>rang<br>an |
|---------------------|--|--|------------|----------------|--|---|----------------------|---|------------|----------------|--|---|----------------------|---|---|---|--------------------|
|                     |  | Indikator<br>Program/<br>Kegiatan/<br>Sub Kegiatan<br>(KEMENDAG<br>RI) | Targ<br>et | Lo<br>ka<br>si | Sub<br>Indikat<br>or Sub<br>Kegiata<br>n   | Targ<br>et  | Angga<br>ran<br>(Rp) | Indikator<br>Program/<br>Kegiatan/<br>Sub Kegiatan      | Targ<br>et | Lo<br>ka<br>si | Sub<br>Indikat<br>or Sub<br>Kegiata<br>n   | Targ<br>et  | Angga<br>ran<br>(Rp) |   | Nasio<br>nal  | Daer<br>ah  |                    |
| 1                   | 2  | 3  | 4          | 5              | 6  | 7   | 8                    | 9   | 10         | 11             | 12   | 13  | 14                   | 15                                      | 16  | 17  | 18                 |
|                     | <b>Pemerintah Daerah</b>                         | <b>Urusan Pemerintah Daerah</b>  |            |                |  |   |                      | <b>Urusan Pemerintah Daerah</b>                         |            |                |  |   |                      |   |   |   |                    |
| 2.11.01.1.07.00.06. | Pengadaan Peralatan dan Mesin Lainnya            | Jumlah Unit Peralatan dan Mesin Lainnya yang Disediakan                | 19 Unit    | DI Y           | - Pengad<br>aan<br>Komput<br>er/ PC<br>-<br>Pengad<br>aan<br>Laptop/<br>Notebo<br>ok<br>-<br>Pengad<br>aan<br>LCD<br>-<br>Pengad<br>aan<br>Printer<br>Warna<br>-<br>Pengad<br>aan<br>Printer | - 2<br>Unit<br>- 2<br>Unit<br>- 3<br>Unit<br>- 2<br>Unit<br>- 3<br>Unit<br>- 1<br>Unit<br>- 1<br>Unit | 19.780<br>.000       | Jumlah Unit Peralatan dan Mesin Lainnya yang Disediakan | 19 Unit    | DI Y           | - Pengad<br>aan<br>Komput<br>er/ PC<br>-<br>Pengad<br>aan<br>Laptop/<br>Notebo<br>ok<br>-<br>Pengad<br>aan<br>LCD<br>-<br>Pengad<br>aan<br>Printer<br>Warna<br>-<br>Pengad<br>aan<br>Printer | - 2<br>Unit<br>- 2<br>Unit<br>- 3<br>Unit<br>- 2<br>Unit<br>- 3<br>Unit<br>- 1<br>Unit<br>- 1<br>Unit | 19.780<br>.000       | -                                       | Memb<br>angun<br>Lingk<br>ungan<br>Hidup<br>,<br>Menin<br>gkatk<br>an<br>Ketah<br>anan<br>Benc<br>ana,<br>dan<br>Perub<br>ahan<br>Iklim | Menc<br>iptak<br>an<br>Lingk<br>unga<br>n<br>Hidu<br>p<br>yang<br>Lebih<br>Baik,<br>Ama<br>n dan<br>Tentr<br>am |                    |

**RANCANGAN AKHIR RENJA**

| Kode                       | Urusan/<br>Program/<br>Kegiatan/<br>Sub Kegiatan                    | RANCANGAN RKPD   |                  |                |   |             |                       | RANCANGAN AKHIR RKPD   |                  |                |   |             |                       | Bertam<br>bah/<br>Berkur<br>ang<br>(Rp) | Priori<br>tas  |  | Kete<br>rang<br>an |
|----------------------------|---|--|------------------|----------------|---|-------------|-----------------------|--|------------------|----------------|---|-------------|-----------------------|---|--|--|--------------------|
|                            |   | Indikator<br>Program/<br>Kegiatan/<br>Sub Kegiatan<br>(KEMENDAG<br>RI)               | Targ<br>et       | Lo<br>ka<br>si | Sub<br>Indikat<br>or Sub<br>Kegiata<br>n  | Targ<br>et  | Angga<br>ran<br>(Rp)  | Indikator<br>Program/<br>Kegiatan/<br>Sub Kegiatan                                   | Targ<br>et       | Lo<br>ka<br>si | Sub<br>Indikat<br>or Sub<br>Kegiata<br>n  | Targ<br>et  | Angga<br>ran<br>(Rp)  |   | Nasio<br>nal   | Daer<br>ah   |                    |
| 1                          | 2   | 3  | 4                | 5              | 6   | 7           | 8                     | 9  | 10               | 11             | 12  | 13          | 14                    | 15                                      | 16   | 17   | 18                 |
|                            |   |  |                  |                | -<br>Pengad<br>aan<br>SSD<br>Ekstern<br>al<br>-<br>Pengad<br>aan<br>Mesin<br>Scaner |             |                       |  |                  |                | -<br>Pengad<br>aan<br>SSD<br>Ekstern<br>al<br>-<br>Pengad<br>aan<br>Mesin<br>Scaner |             |                       |   |  |  |                    |
| 2.11.01.<br>1.08.          | Penyediaan<br>Jasa<br>Penunjang<br>Urusan<br>Pemerintahan<br>Daerah | Terlaksananya<br>Penyediaan<br>Jasa<br>Penunjang<br>Urusan<br>Pemerintahan<br>Daerah | 100<br>%         |                |   |             | 3.707.<br>553.27<br>4 | Terlaksananya<br>Penyediaan<br>Jasa<br>Penunjang<br>Urusan<br>Pemerintahan<br>Daerah | 100<br>%         |                |   |             | 3.381.<br>013.21<br>4 | (326.54<br>0.060)                       |  |  |                    |
| 2.11.01.<br>1.08.00<br>01. | Penyediaan<br>Jasa Surat<br>Menyurat                                | Jumlah<br>Laporan<br>Penyediaan<br>Jasa Surat<br>Menyurat                            | 1<br>Lapo<br>ran | DI<br>Y        | Tersedi<br>anya<br>Penyedi<br>aan<br>Jasa<br>Surat<br>Menyurat                      | 121<br>Buah | 1.470.<br>000         | Jumlah<br>Laporan<br>Penyediaan<br>Jasa Surat<br>Menyurat                            | 1<br>Lapo<br>ran | DI<br>Y        | Tersedi<br>anya<br>Penyedi<br>aan<br>Jasa<br>Surat<br>Menyurat                      | 121<br>Buah | 1.470.<br>000         | -                                       | Memb<br>angun<br>Lingk<br>ungan<br>Hidup<br>,<br>Menin<br>gkatk<br>an<br>Ketah<br>anan | Menc<br>iptak<br>an<br>Lingk<br>unga<br>n<br>Hidu<br>p<br>yang<br>Lebih<br>Baik, |                    |

**RANCANGAN AKHIR RENJA**

| Kode | Urusan/<br>Program/<br>Kegiatan/<br>Sub Kegiatan      | RANCANGAN RKPD   |                  |                |  |             |                      | RANCANGAN AKHIR RKPD                                      |                  |                |  |             |                      | Bertam<br>bah/<br>Berkur<br>ang<br>(Rp) | Priori<br>tas   |   | Kete<br>rang<br>an |
|------|---|--|------------------|----------------|--|-------------|----------------------|---|------------------|----------------|--|-------------|----------------------|---|---|---|--------------------|
|      |   | Indikator<br>Program/<br>Kegiatan/<br>Sub Kegiatan<br>(KEMENDAG<br>RI) | Targ<br>et       | Lo<br>ka<br>si | Sub<br>Indikat<br>or Sub<br>Kegiata<br>n                           | Targ<br>et  | Angga<br>ran<br>(Rp) | Indikator<br>Program/<br>Kegiatan/<br>Sub Kegiatan        | Targ<br>et       | Lo<br>ka<br>si | Sub<br>Indikat<br>or Sub<br>Kegiata<br>n                           | Targ<br>et  | Angga<br>ran<br>(Rp) |   | Nasio<br>nal  | Daer<br>ah  |                    |
| 1    | 2   | 3  | 4                | 5              | 6  | 7           | 8                    | 9   | 10               | 11             | 12   | 13          | 14                   | 15                                      | 16  | 17  | 18                 |
|      |   |  |                  |                |  |             |                      |   |                  |                |  |             |                      |   | Benc<br>ana,<br>dan<br>Perub<br>ahan<br>Iklim   | Ama<br>n dan<br>Tentr<br>am   |                    |
|      | Penyediaan<br>Jasa Surat<br>Menyurat<br><b>(BKPH)</b> | Jumlah<br>Laporan<br>Penyediaan<br>Jasa Surat<br>Menyurat              | 1<br>Lapo<br>ran | DI<br>Y        | Tersedi<br>anya<br>Penyedi<br>aan<br>Jasa<br>Surat<br>Menyur<br>at | 110<br>Buah | 1.299.<br>000        | Jumlah<br>Laporan<br>Penyediaan<br>Jasa Surat<br>Menyurat | 1<br>Lapo<br>ran | DI<br>Y        | Tersedi<br>anya<br>Penyedi<br>aan<br>Jasa<br>Surat<br>Menyur<br>at | 110<br>Buah | 1.299.<br>000        | -                                       | Memb<br>angun<br>Lingk<br>ungan<br>Hidup<br>,<br>Menin<br>gkatk<br>an<br>Ketah<br>anan<br>Benc<br>ana,<br>dan<br>Perub<br>ahan<br>Iklim | Menc<br>iptak<br>an<br>Lingk<br>unga<br>n<br>Hidu<br>p<br>yang<br>Lebih<br>Baik,<br>Ama<br>n dan<br>Tentr<br>am |                    |

**RANCANGAN AKHIR RENJA**

| Kode                       | Urusan/<br>Program/<br>Kegiatan/<br>Sub Kegiatan                    | RANCANGAN RKPD   |                  |                |  |  |                       | RANCANGAN AKHIR RKPD   |                  |                |  |  |                      | Bertam<br>bah/<br>Berkur<br>ang<br>(Rp) | Prioritas   |   | Kete<br>rang<br>an |
|----------------------------|---|--|------------------|----------------|--|--|-----------------------|--|------------------|----------------|--|--|----------------------|---|---|---|--------------------|
|                            |   | Indikator<br>Program/<br>Kegiatan/<br>Sub Kegiatan<br>(KEMENDAG<br>RI)   | Targ<br>et       | Lo<br>ka<br>si | Sub<br>Indikat<br>or Sub<br>Kegiata<br>n   | Targ<br>et   | Angga<br>ran<br>(Rp)  | Indikator<br>Program/<br>Kegiatan/<br>Sub Kegiatan   | Targ<br>et       | Lo<br>ka<br>si | Sub<br>Indikat<br>or Sub<br>Kegiata<br>n   | Targ<br>et   | Angga<br>ran<br>(Rp) |   | Nasio<br>nal  | Daer<br>ah  |                    |
| 1                          | 2   | 3  | 4                | 5              | 6  | 7  | 8                     | 9  | 10               | 11             | 12   | 13   | 14                   | 15                                      | 16  | 17  | 18                 |
| 2.11.01.<br>1.08.00<br>02. | Penyediaan<br>Jasa<br>Komunikasi,<br>Sumber Daya<br>Air dan Listrik | Jumlah<br>Laporan<br>Penyediaan<br>Jasa<br>Komunikasi,<br>Sumber Daya<br>Air dan Listrik<br>yang<br>Disediakan | 1<br>Lapo<br>ran | DI<br>Y        | -<br>Terlaks<br>ananya<br>Penyedi<br>aan<br>Jasa<br>Komuni<br>kasi<br>-<br>Tersedi<br>anya<br>penyedi<br>aan<br>jasa<br>internet<br>(google<br>drive<br>dan<br>zoom)<br>-<br>Terlaks<br>ananya<br>Penyedi<br>aan<br>Jasa<br>Sumber<br>Daya<br>Air<br>- | - 12<br>Bula<br>n<br>- 12<br>Bula<br>n<br>- 12<br>Bula<br>n<br>- 12<br>Bula<br>n | 1.201.<br>222.90<br>0 | Jumlah<br>Laporan<br>Penyediaan<br>Jasa<br>Komunikasi,<br>Sumber Daya<br>Air dan Listrik<br>yang<br>Disediakan | 1<br>Lapo<br>ran | DI<br>Y        | -<br>Terlaks<br>ananya<br>Penyedi<br>aan<br>Jasa<br>Komuni<br>kasi<br>-<br>Tersedi<br>anya<br>penyedi<br>aan<br>jasa<br>internet<br>(google<br>drive<br>dan<br>zoom)<br>-<br>Terlaks<br>ananya<br>Penyedi<br>aan<br>Jasa<br>Sumber<br>Daya<br>Air<br>- | - 12<br>Bula<br>n<br>- 12<br>Bula<br>n<br>- 12<br>Bula<br>n<br>- 12<br>Bula<br>n | 821.57<br>4.214      | (379.64<br>8.686)                       | Memb<br>angun<br>Lingk<br>ungan<br>Hidup<br>,<br>Menin<br>gkatk<br>an<br>Ketah<br>anan<br>Benc<br>ana,<br>dan<br>Perub<br>ahan<br>Iklim | Menc<br>iptak<br>an<br>Lingk<br>unga<br>n<br>Hidu<br>p<br>yang<br>Lebih<br>Baik,<br>Ama<br>n dan<br>Tentr<br>am |                    |

**RANCANGAN AKHIR RENJA**

| Kode | Urusan/<br>Program/<br>Kegiatan/<br>Sub Kegiatan                                     | RANCANGAN RKPD   |                  |                |   |   |                      | RANCANGAN AKHIR RKPD   |                  |                |   |   |                      | Bertam<br>bah/<br>Berkur<br>ang<br>(Rp) | Priori<br>tas   |   | Kete<br>rang<br>an |
|------|--|--|------------------|----------------|---|---|----------------------|--|------------------|----------------|---|---|----------------------|---|---|---|--------------------|
|      |  | Indikator<br>Program/<br>Kegiatan/<br>Sub Kegiatan<br>(KEMENDAG<br>RI)   | Targ<br>et       | Lo<br>ka<br>si | Sub<br>Indikat<br>or Sub<br>Kegiata<br>n  | Targ<br>et  | Angga<br>ran<br>(Rp) | Indikator<br>Program/<br>Kegiatan/<br>Sub Kegiatan   | Targ<br>et       | Lo<br>ka<br>si | Sub<br>Indikat<br>or Sub<br>Kegiata<br>n  | Targ<br>et  | Angga<br>ran<br>(Rp) |   | Nasio<br>nal  | Daer<br>ah  |                    |
| 1    | 2  | 3  | 4                | 5              | 6   | 7   | 8                    | 9  | 10               | 11             | 12  | 13  | 14                   | 15                                      | 16  | 17  | 18                 |
|      |  |  |                  |                | Terlaks<br>ananya<br>Penyedi<br>aan<br>Jasa<br>Listrik  |   |                      |  |                  |                | Terlaks<br>ananya<br>Penyedi<br>aan<br>Jasa<br>Listrik  |   |                      |   |   |   |                    |
|      | Penyediaan<br>Jasa<br>Komunikasi,<br>Sumber Daya<br>Air dan Listrik<br><b>(BKPH)</b> | Jumlah<br>Laporan<br>Penyediaan<br>Jasa<br>Komunikasi,<br>Sumber Daya<br>Air dan Listrik<br>yang<br>Disediakan | 1<br>Lapo<br>ran | DI<br>Y        | -<br>Terlaks<br>ananya<br>Penyedi<br>aan<br>Jasa<br>Komuni<br>kasi<br>-<br>Terlaks<br>ananya<br>Penyedi<br>aan<br>Jasa<br>Sumber<br>Daya<br>Air<br>-<br>Terlaks<br>ananya<br>Penyedi<br>aan | - 12<br>Bula<br>n<br>- 12<br>Bula<br>n<br>- 12<br>Bula<br>n | 178.01<br>5.000      | Jumlah<br>Laporan<br>Penyediaan<br>Jasa<br>Komunikasi,<br>Sumber Daya<br>Air dan Listrik<br>yang<br>Disediakan | 1<br>Lapo<br>ran | DI<br>Y        | -<br>Terlaks<br>ananya<br>Penyedi<br>aan<br>Jasa<br>Komuni<br>kasi<br>-<br>Terlaks<br>ananya<br>Penyedi<br>aan<br>Jasa<br>Sumber<br>Daya<br>Air<br>-<br>Terlaks<br>ananya<br>Penyedi<br>aan | - 12<br>Bula<br>n<br>- 12<br>Bula<br>n<br>- 12<br>Bula<br>n | 178.01<br>5.000      | -                                       | Memb<br>angun<br>Lingk<br>ungan<br>Hidup<br>,<br>Menin<br>gkatk<br>an<br>Ketah<br>an<br>Benc<br>ana,<br>dan<br>Perub<br>ahan<br>Iklim | Menc<br>iptak<br>an<br>Lingk<br>unga<br>n<br>Hidu<br>p<br>yang<br>Lebih<br>Baik,<br>Ama<br>n dan<br>Tentr<br>am |                    |



**RANCANGAN AKHIR RENJA**

| Kode                       | Urusan/<br>Program/<br>Kegiatan/<br>Sub Kegiatan | RANCANGAN RKPD  |                  |                |   |            |                       | RANCANGAN AKHIR RKPD  |                  |                |   |            |                       | Bertam<br>bah/<br>Berkur<br>ang<br>(Rp) | Prioritas   |   | Kete<br>rang<br>an |
|----------------------------|--|---|------------------|----------------|---|------------|-----------------------|---|------------------|----------------|---|------------|-----------------------|---|---|---|--------------------|
|                            |  | Indikator<br>Program/<br>Kegiatan/<br>Sub Kegiatan<br>(KEMENDAG<br>RI)                    | Targ<br>et       | Lo<br>ka<br>si | Sub<br>Indikat<br>or Sub<br>Kegiata<br>n  | Targ<br>et | Angga<br>ran<br>(Rp)  | Indikator<br>Program/<br>Kegiatan/<br>Sub Kegiatan  | Targ<br>et       | Lo<br>ka<br>si | Sub<br>Indikat<br>or Sub<br>Kegiata<br>n  | Targ<br>et | Angga<br>ran<br>(Rp)  |   | Nasio<br>nal  | Daer<br>ah  |                    |
| 1                          | 2  | 3   | 4                | 5              | 6   | 7          | 8                     | 9   | 10               | 11             | 12  | 13         | 14                    | 15                                      | 16  | 17  | 18                 |
|                            |  |   |                  |                | Jasa<br>Listrik   |            |                       |   |                  |                | Jasa<br>Listrik   |            |                       |   |   |   |                    |
| 2.11.01.<br>1.08.00<br>04. | Penyediaan<br>Jasa<br>Pelayanan<br>Umum Kantor   | Jumlah<br>Laporan<br>Penyediaan<br>Jasa<br>Pelayanan<br>Umum Kantor<br>yang<br>Disediakan | 1<br>Lapo<br>ran | DI<br>Y        | -<br>Terlaks<br>ananya<br>Penyedi<br>aan<br>Jasa<br>Kebersi<br>han<br>-<br>Terlaks<br>ananya<br>Penyedi<br>aan<br>Jasa<br>Keama<br>nan<br>-<br>Terlaks<br>ananya<br>Penyedi<br>aan<br>Jasa<br>Pengel<br>olaan |            | 1.877.<br>607.37<br>4 | Jumlah<br>Laporan<br>Penyediaan<br>Jasa<br>Pelayanan<br>Umum Kantor<br>yang<br>Disediakan | 1<br>Lapo<br>ran | DI<br>Y        | -<br>Terlaks<br>ananya<br>Penyedi<br>aan<br>Jasa<br>Kebersi<br>han<br>-<br>Terlaks<br>ananya<br>Penyedi<br>aan<br>Jasa<br>Keama<br>nan<br>-<br>Terlaks<br>ananya<br>Penyedi<br>aan<br>Jasa<br>Pengel<br>olaan |            | 1.893.<br>516.00<br>0 | 15.908.<br>626                          | Memb<br>angun<br>Lingk<br>ungan<br>Hidup<br>,<br>Menin<br>gkatk<br>an<br>Ketah<br>anan<br>Benc<br>ana,<br>dan<br>Perub<br>ahan<br>Iklim | Menc<br>iptak<br>an<br>Lingk<br>unga<br>n<br>Hidu<br>p<br>yang<br>Lebih<br>Baik,<br>Ama<br>n dan<br>Tentr<br>am |                    |

**RANCANGAN AKHIR RENJA**

| Kode | Urusan/<br>Program/<br>Kegiatan/<br>Sub Kegiatan                | RANCANGAN RKP   |                  |                |   |   |                      | RANCANGAN AKHIR RKP   |                  |                |   |   |                      | Bertam<br>bah/<br>Berkur<br>ang<br>(Rp) | Priori<br>tas   |   | Kete<br>rang<br>an |
|------|---|---|------------------|----------------|---|---|----------------------|---|------------------|----------------|---|---|----------------------|---|---|---|--------------------|
|      |   | Indikator<br>Program/<br>Kegiatan/<br>Sub Kegiatan<br>(KEMENDAG<br>RI)                    | Targ<br>et       | Lo<br>ka<br>si | Sub<br>Indikat<br>or Sub<br>Kegiata<br>n  | Targ<br>et  | Angga<br>ran<br>(Rp) | Indikator<br>Program/<br>Kegiatan/<br>Sub Kegiatan  | Targ<br>et       | Lo<br>ka<br>si | Sub<br>Indikat<br>or Sub<br>Kegiata<br>n  | Targ<br>et  | Angga<br>ran<br>(Rp) |   | Nasio<br>nal  | Daer<br>ah  |                    |
| 1    | 2   | 3   | 4                | 5              | 6   | 7   | 8                    | 9   | 10               | 11             | 12  | 13  | 14                   | 15                                      | 16  | 17  | 18                 |
|      |   |   |                  |                | Sampa<br>h  |   |                      |   |                  |                | Sampa<br>h  |   |                      |   |   |   |                    |
|      | Penyediaan<br>Jasa<br>Pelayanan<br>Umum Kantor<br><b>(BKPH)</b> | Jumlah<br>Laporan<br>Penyediaan<br>Jasa<br>Pelayanan<br>Umum Kantor<br>yang<br>Disediakan | 1<br>Lapo<br>ran | DI<br>Y        | -<br>Terlaks<br>ananya<br>Penyedi<br>aan<br>Jasa<br>Kebersi<br>han<br>-<br>Terlaks<br>ananya<br>Penyedi<br>aan<br>Jasa<br>Keama<br>nan<br>-<br>Tersedi<br>anya<br>retribusi<br>dan/ata<br>u pajak | - 12<br>Bula<br>n<br>- 12<br>Bula<br>n<br>- 12<br>Bula<br>n | 447.93<br>9.000      | Jumlah<br>Laporan<br>Penyediaan<br>Jasa<br>Pelayanan<br>Umum Kantor<br>yang<br>Disediakan | 1<br>Lapo<br>ran | DI<br>Y        | -<br>Terlaks<br>ananya<br>Penyedi<br>aan<br>Jasa<br>Kebersi<br>han<br>-<br>Terlaks<br>ananya<br>Penyedi<br>aan<br>Jasa<br>Keama<br>nan<br>-<br>Tersedi<br>anya<br>retribusi<br>dan/ata<br>u pajak | - 12<br>Bula<br>n<br>- 12<br>Bula<br>n<br>- 12<br>Bula<br>n | 485.13<br>9.000      | 37.200.<br>000                          | Memb<br>angun<br>Lingk<br>ungan<br>Hidup<br>,<br>Menin<br>gkatk<br>an<br>Ketah<br>anan<br>Benc<br>ana,<br>dan<br>Perub<br>ahan<br>Iklim | Menc<br>iptak<br>an<br>Lingk<br>unga<br>n<br>Hidu<br>p<br>yang<br>Lebih<br>Baik,<br>Ama<br>n dan<br>Tentr<br>am |                    |

**RANCANGAN AKHIR RENJA**

| Kode                       | Urusan/<br>Program/<br>Kegiatan/<br>Sub Kegiatan   | RANCANGAN RKPD  |            |                |  |            |                       | RANCANGAN AKHIR RKPD  |            |                |  |            |                       | Bertam<br>bah/<br>Berkur<br>ang<br>(Rp) | Priori<br>tas   |  | Kete<br>rang<br>an |
|----------------------------|--|---|------------|----------------|--|------------|-----------------------|---|------------|----------------|--|------------|-----------------------|---|---|--|--------------------|
|                            |  | Indikator<br>Program/<br>Kegiatan/<br>Sub Kegiatan<br>(KEMENDAG<br>RI)  | Targ<br>et | Lo<br>ka<br>si | Sub<br>Indikat<br>or Sub<br>Kegiata<br>n   | Targ<br>et | Angga<br>ran<br>(Rp)  | Indikator<br>Program/<br>Kegiatan/<br>Sub Kegiatan  | Targ<br>et | Lo<br>ka<br>si | Sub<br>Indikat<br>or Sub<br>Kegiata<br>n   | Targ<br>et | Angga<br>ran<br>(Rp)  |   | Nasio<br>nal  | Daer<br>ah   |                    |
| 1                          | 2  | 3   | 4          | 5              | 6  | 7          | 8                     | 9   | 10         | 11             | 12   | 13         | 14                    | 15                                      | 16  | 17   | 18                 |
| 2.11.01.<br>1.09.          | Pemeliharaan<br>Barang Milik<br>Daerah<br>Penunjang<br>Urusan<br>Pemerintahan<br>Daerah  | Terlaksananya<br>Pemeliharaan<br>Barang Milik<br>Daerah<br>Penunjang<br>Urusan<br>Pemerintahan<br>Daerah                          | 100<br>%   |                |  |            | 1.734.<br>730.41<br>0 | Terlaksananya<br>Pemeliharaan<br>Barang Milik<br>Daerah<br>Penunjang<br>Urusan<br>Pemerintahan<br>Daerah                          | 100<br>%   |                |  |            | 1.940.<br>228.30<br>0 | 205.49<br>7.890                         |   |  |                    |
| 2.11.01.<br>1.09.00<br>01. | Penyediaan<br>Jasa<br>Pemeliharaan,<br>Biaya<br>Pemeliharaan<br>dan Pajak<br>Kendaraan<br>Perorangan<br>Dinas atau<br>Kendaraan<br>Dinas Jabatan | Jumlah<br>Kendaraan<br>Perorangan<br>Dinas atau<br>Kendaraan<br>Dinas Jabatan<br>yang<br>Dipelihara dan<br>Dibayarkan<br>Pajaknya | 1<br>Unit  | DI<br>Y        | Terlaksananya<br>pemeliharaan<br>Kendaraan<br>Perorangan<br>Dinas<br>atau<br>Kendaraan<br>Dinas<br>Jabatan | 1<br>Unit  | 35.110<br>.800        | Jumlah<br>Kendaraan<br>Perorangan<br>Dinas atau<br>Kendaraan<br>Dinas Jabatan<br>yang<br>Dipelihara dan<br>Dibayarkan<br>Pajaknya | 1<br>Unit  | DI<br>Y        | Terlaksananya<br>pemeliharaan<br>Kendaraan<br>Perorangan<br>Dinas<br>atau<br>Kendaraan<br>Dinas<br>Jabatan | 1<br>Unit  | 35.114<br>.000        | 3.200                                   | Membangun<br>Lingkungan<br>Hidup<br>,<br>Meningkatkan<br>Ketahanan<br>Bencana,<br>dan<br>Perubahan<br>Iklim | Menciptakan<br>Lingkungan<br>Hidup<br>yang<br>Lebih<br>Baik,<br>Aman<br>dan<br>Tentram |                    |

**RANCANGAN AKHIR RENJA**

| Kode                       | Urusan/<br>Program/<br>Kegiatan/<br>Sub Kegiatan   | RANCANGAN RKPD   |            |                |   |            |                      | RANCANGAN AKHIR RKPD   |            |                |   |            |                      | Bertam<br>bah/<br>Berkur<br>ang<br>(Rp) | Priori<br>tas   |   | Kete<br>rang<br>an |
|----------------------------|--|--|------------|----------------|---|------------|----------------------|--|------------|----------------|---|------------|----------------------|---|---|---|--------------------|
|                            |  | Indikator<br>Program/<br>Kegiatan/<br>Sub Kegiatan<br>(KEMENDAG<br>RI)   | Targ<br>et | Lo<br>ka<br>si | Sub<br>Indikat<br>or Sub<br>Kegiata<br>n  | Targ<br>et | Angga<br>ran<br>(Rp) | Indikator<br>Program/<br>Kegiatan/<br>Sub Kegiatan   | Targ<br>et | Lo<br>ka<br>si | Sub<br>Indikat<br>or Sub<br>Kegiata<br>n  | Targ<br>et | Angga<br>ran<br>(Rp) |   | Nasio<br>nal  | Daer<br>ah  |                    |
| 1                          | 2  | 3  | 4          | 5              | 6   | 7          | 8                    | 9  | 10         | 11             | 12  | 13         | 14                   | 15                                      | 16  | 17  | 18                 |
| 2.11.01.<br>1.09.00<br>02. | Penyediaan<br>Jasa<br>Pemeliharaan,<br>Biaya<br>Pemeliharaan,<br>Pajak dan<br>perizinan<br>Kendaraan<br>Dinas<br>Operasional<br>atau<br>Lapangan | Jumlah<br>Kendaraan<br>Dinas<br>Operasional<br>atau<br>Lapangan<br>yang<br>Dipelihara dan<br>Dibayarkan<br>Pajak dan<br>Perizinannya | 96<br>Unit | DI<br>Y        | Terlaks<br>ananya<br>pemelih<br>araan<br>Kendar<br>aan<br>Dinas<br>Operasi<br>onal<br>atau<br>Lapang<br>an (72<br>R2 , 1<br>R2<br>listrik, 3<br>roda 3,<br>19 roda<br>4, 1<br>roda 6) | 96<br>Unit | 620.90<br>7.110      | Jumlah<br>Kendaraan<br>Dinas<br>Operasional<br>atau<br>Lapangan<br>yang<br>Dipelihara dan<br>Dibayarkan<br>Pajak dan<br>Perizinannya | 96<br>Unit | DI<br>Y        | Terlaks<br>ananya<br>pemelih<br>araan<br>Kendar<br>aan<br>Dinas<br>Operasi<br>onal<br>atau<br>Lapang<br>an (72<br>R2 , 1<br>R2<br>listrik, 3<br>roda 3,<br>19 roda<br>4, 1<br>roda 6) | 96<br>Unit | 626.40<br>1.800      | 5.494.6<br>90                           | Memb<br>angun<br>Lingk<br>ungan<br>Hidup<br>,<br>Menin<br>gkatk<br>an<br>Ketah<br>anan<br>Benc<br>ana,<br>dan<br>Perub<br>ahan<br>Iklim | Menc<br>iptak<br>an<br>Lingk<br>unga<br>n<br>Hidu<br>p<br>yang<br>Lebih<br>Baik,<br>Ama<br>n dan<br>Tentr<br>am |                    |
|                            | Penyediaan<br>Jasa<br>Pemeliharaan,<br>Biaya<br>Pemeliharaan,<br>Pajak dan<br>perizinan<br>Kendaraan<br>Dinas<br>Operasional                     | Jumlah<br>Kendaraan<br>Dinas<br>Operasional<br>atau<br>Lapangan<br>yang<br>Dipelihara dan<br>Dibayarkan                              | 78<br>Unit | DI<br>Y        | Terlaks<br>ananya<br>pemelih<br>araan<br>Kendar<br>aan<br>Dinas<br>Operasi<br>onal<br>atau  | 78<br>Unit | 482.13<br>8.000      | Jumlah<br>Kendaraan<br>Dinas<br>Operasional<br>atau<br>Lapangan<br>yang<br>Dipelihara dan<br>Dibayarkan                              | 78<br>Unit | DI<br>Y        | Terlaks<br>ananya<br>pemelih<br>araan<br>Kendar<br>aan<br>Dinas<br>Operasi<br>onal<br>atau  | 78<br>Unit | 482.13<br>8.000      | -                                       | Memb<br>angun<br>Lingk<br>ungan<br>Hidup<br>,<br>Menin<br>gkatk<br>an<br>Ketah  | Menc<br>iptak<br>an<br>Lingk<br>unga<br>n<br>Hidu<br>p<br>yang<br>Lebih   |                    |

**RANCANGAN AKHIR RENJA**

| Kode                       | Urusan/<br>Program/<br>Kegiatan/<br>Sub Kegiatan | RANCANGAN RKPD   |            |                |  |   |                      | RANCANGAN AKHIR RKPD                               |            |                |  |   |                      | Bertam<br>bah/<br>Berkur<br>ang<br>(Rp) | Priori<br>tas   |   | Kete<br>rang<br>an |
|----------------------------|--|--|------------|----------------|--|---|----------------------|--|------------|----------------|--|---|----------------------|---|---|---|--------------------|
|                            |  | Indikator<br>Program/<br>Kegiatan/<br>Sub Kegiatan<br>(KEMENDAG<br>RI) | Targ<br>et | Lo<br>ka<br>si | Sub<br>Indikat<br>or Sub<br>Kegiata<br>n   | Targ<br>et                                | Angga<br>ran<br>(Rp) | Indikator<br>Program/<br>Kegiatan/<br>Sub Kegiatan | Targ<br>et | Lo<br>ka<br>si | Sub<br>Indikat<br>or Sub<br>Kegiata<br>n   | Targ<br>et                                | Angga<br>ran<br>(Rp) |   | Nasio<br>nal  | Daer<br>ah  |                    |
|                            |  |  |            |                |  |   |                      |  |            |                |  |   |                      |   |   |   |                    |
|                            | atau<br>Lapangan<br>(BKPH)                       | Pajak dan<br>Perizinannya  |            |                | Lapang<br>an (74<br>roda 2 ,<br>4 roda<br>4)   |   |                      | Pajak dan<br>Perizinannya                          |            |                | Lapang<br>an (74<br>roda 2 ,<br>4 roda<br>4)   |   |                      |   | anan<br>Benc<br>ana,<br>dan<br>Perub<br>ahan<br>Iklim   | Baik,<br>Ama<br>n dan<br>Tentr<br>am  |                    |
| 2.11.01.<br>1.09.00<br>05. | Pemeliharaan<br>Mebel (BKPH)                     | Jumlah Mebel<br>yang<br>Dipelihara                                     | 14<br>Unit | DI<br>Y        | -<br>Pemelih<br>araan<br>Almari<br>-<br>Pemelih<br>araan<br>Meja<br>-<br>Pemelih<br>araan<br>Sofa<br>(Meja<br>Kursi<br>Tamu) | - 5<br>Unit<br>- 5<br>Unit<br>- 4<br>Unit | 15.909<br>.000       | Jumlah Mebel<br>yang<br>Dipelihara                 | 14<br>Unit | DI<br>Y        | -<br>Pemelih<br>araan<br>Almari<br>-<br>Pemelih<br>araan<br>Meja<br>-<br>Pemelih<br>araan<br>Sofa<br>(Meja<br>Kursi<br>Tamu) | - 5<br>Unit<br>- 5<br>Unit<br>- 4<br>Unit | 15.909<br>.000       | -                                       | Memb<br>angun<br>Lingk<br>ungan<br>Hidup<br>,<br>Menin<br>gkatk<br>an<br>Ketah<br>anan<br>Benc<br>ana,<br>dan<br>Perub<br>ahan<br>Iklim | Menc<br>iptak<br>an<br>Lingk<br>unga<br>n<br>Hidu<br>p<br>yang<br>Lebih<br>Baik,<br>Ama<br>n dan<br>Tentr<br>am |                    |

**RANCANGAN AKHIR RENJA**

| Kode                       | Urusan/<br>Program/<br>Kegiatan/<br>Sub Kegiatan | RANCANGAN RKPD   |             |                |   |  |                      | RANCANGAN AKHIR RKPD   |             |                |  |  |                      | Bertam<br>bah/<br>Berkur<br>ang<br>(Rp) | Priori<br>tas   |   | Kete<br>rang<br>an |
|----------------------------|--|--|-------------|----------------|---|--|----------------------|--|-------------|----------------|--|--|----------------------|---|---|---|--------------------|
|                            |  | Indikator<br>Program/<br>Kegiatan/<br>Sub Kegiatan<br>(KEMENDAG<br>RI) | Targ<br>et  | Lo<br>ka<br>si | Sub<br>Indikat<br>or Sub<br>Kegiata<br>n  | Targ<br>et   | Angga<br>ran<br>(Rp) | Indikator<br>Program/<br>Kegiatan/<br>Sub Kegiatan             | Targ<br>et  | Lo<br>ka<br>si | Sub<br>Indikat<br>or Sub<br>Kegiata<br>n   | Targ<br>et   | Angga<br>ran<br>(Rp) |   | Nasio<br>nal  | Daer<br>ah  |                    |
| 1                          | 2  | 3  | 4           | 5              | 6   | 7  | 8                    | 9  | 10          | 11             | 12   | 13   | 14                   | 15                                      | 16  | 17  | 18                 |
| 2.11.01.<br>1.09.00<br>06. | Pemeliharaan<br>Peralatan dan<br>Mesin Lainnya   | Jumlah<br>Peralatan dan<br>Mesin Lainnya<br>yang<br>Dipelihara         | 189<br>Unit | DI<br>Y        | -<br>Pemelih<br>araan<br>- 12<br>Genset<br>Unit<br>(BBM<br>Genset)<br>-<br>Pengisi<br>an<br>- 5<br>Unit<br>tabung<br>pemada<br>m<br>- 3<br>Unit<br>kebakar<br>an<br>- 8<br>Unit<br>- 60<br>Unit<br>Pemelih<br>araan/<br>Perawa<br>tan<br>- 1<br>Unit<br>Genset<br>Unit<br>- 2<br>Unit<br>Pemelih<br>araan<br>- 47<br>Unit<br>Pompa<br>Air<br>- 33<br>Unit<br>- 9<br>Unit<br>Pemelih<br>araan<br>Gergaji | - 2<br>Unit<br>- 12<br>Unit<br>- 2<br>Unit<br>- 5<br>Unit<br>- 2<br>Unit<br>- 3<br>Unit<br>- 8<br>Unit<br>- 60<br>Unit<br>- 1<br>Unit<br>- 1<br>Unit<br>- 2<br>Unit<br>- 47<br>Unit<br>- 33<br>Unit<br>- 9<br>Unit | 188.24<br>0.000      | Jumlah<br>Peralatan dan<br>Mesin Lainnya<br>yang<br>Dipelihara | 189<br>Unit | DI<br>Y        | -<br>Pemelih<br>araan<br>- 12<br>Genset<br>Unit<br>(BBM<br>Genset)<br>-<br>Pengisi<br>an<br>- 5<br>Unit<br>tabung<br>pemada<br>m<br>- 3<br>Unit<br>kebakar<br>an<br>- 8<br>Unit<br>- 60<br>Unit<br>Pemelih<br>araan/<br>Perawa<br>tan<br>- 1<br>Unit<br>Genset<br>Unit<br>- 2<br>Unit<br>Pemelih<br>araan<br>- 47<br>Unit<br>Pompa<br>Air<br>- 33<br>Unit<br>- 9<br>Unit | - 2<br>Unit<br>- 12<br>Unit<br>- 2<br>Unit<br>- 5<br>Unit<br>- 2<br>Unit<br>- 3<br>Unit<br>- 8<br>Unit<br>- 60<br>Unit<br>- 1<br>Unit<br>- 1<br>Unit<br>- 2<br>Unit<br>- 47<br>Unit<br>- 33<br>Unit<br>- 9<br>Unit | 188.24<br>0.000      | -                                       | Memb<br>angun<br>Lingk<br>ungan<br>Hidup<br>,<br>Menin<br>gkatk<br>an<br>Ketah<br>anan<br>Benc<br>ana,<br>dan<br>Perub<br>ahan<br>Iklim | Menc<br>iptak<br>an<br>Lingk<br>unga<br>n<br>Hidu<br>p<br>yang<br>Lebih<br>Baik,<br>Ama<br>n dan<br>Tentr<br>am |                    |

**RANCANGAN AKHIR RENJA**

| Kode | Urusan/<br>Program/<br>Kegiatan/<br>Sub Kegiatan | RANCANGAN RKPD   |            |                |  |            |                      | RANCANGAN AKHIR RKPD                               |            |                |  |            |                      | Bertam<br>bah/<br>Berkur<br>ang<br>(Rp) | Priori<br>tas |            | Kete<br>rang<br>an |
|------|--|--|------------|----------------|--|------------|----------------------|--|------------|----------------|--|------------|----------------------|---|---------------|------------|--------------------|
|      |  | Indikator<br>Program/<br>Kegiatan/<br>Sub Kegiatan<br>(KEMENDAG<br>RI) | Targ<br>et | Lo<br>ka<br>si | Sub<br>Indikat<br>or Sub<br>Kegiata<br>n   | Targ<br>et | Angga<br>ran<br>(Rp) | Indikator<br>Program/<br>Kegiatan/<br>Sub Kegiatan | Targ<br>et | Lo<br>ka<br>si | Sub<br>Indikat<br>or Sub<br>Kegiata<br>n   | Targ<br>et | Angga<br>ran<br>(Rp) |   | Nasio<br>nal  | Daer<br>ah |                    |
| 1    | 2  | 3  | 4          | 5              | 6  | 7          | 8                    | 9  | 10         | 11             | 12   | 13         | 14                   | 15                                      | 16            | 17         | 18                 |
|      |  |  |            |                | -<br>Pemelih<br>araan<br>Mesin<br>Pemoto<br>ng<br>Rumput<br>-<br>Pemelih<br>araan/<br>Perawa<br>tan<br>Mesin<br>Ketik<br>-<br>Pemelih<br>araan/<br>Perawa<br>tan AC<br>Split<br>-<br>Perawa<br>tan/<br>Pemelih<br>araan<br>Mesin<br>PABX<br>20 port<br>- | -2<br>Unit |                      |  |            |                | -<br>Pemelih<br>araan<br>Mesin<br>Pemoto<br>ng<br>Rumput<br>-<br>Pemelih<br>araan/<br>Perawa<br>tan<br>Mesin<br>Ketik<br>-<br>Pemelih<br>araan/<br>Perawa<br>tan AC<br>Split<br>-<br>Perawa<br>tan/<br>Pemelih<br>araan<br>Mesin<br>PABX<br>20 port<br>- | -2<br>Unit |                      |   |               |            |                    |

**RANCANGAN AKHIR RENJA**

| Kode | Urusan/<br>Program/<br>Kegiatan/<br>Sub Kegiatan | RANCANGAN RKPD   |            |                |  |            |                      | RANCANGAN AKHIR RKPD                               |            |                |  |            |                      | Bertam<br>bah/<br>Berkur<br>ang<br>(Rp) | Priori<br>tas |            | Kete<br>rang<br>an |
|------|--|--|------------|----------------|--|------------|----------------------|--|------------|----------------|--|------------|----------------------|---|---------------|------------|--------------------|
|      |  | Indikator<br>Program/<br>Kegiatan/<br>Sub Kegiatan<br>(KEMENDAG<br>RI) | Targ<br>et | Lo<br>ka<br>si | Sub<br>Indikat<br>or Sub<br>Kegiata<br>n   | Targ<br>et | Angga<br>ran<br>(Rp) | Indikator<br>Program/<br>Kegiatan/<br>Sub Kegiatan | Targ<br>et | Lo<br>ka<br>si | Sub<br>Indikat<br>or Sub<br>Kegiata<br>n   | Targ<br>et | Angga<br>ran<br>(Rp) |   | Nasio<br>nal  | Daer<br>ah |                    |
| 1    | 2  | 3  | 4          | 5              | 6  | 7          | 8                    | 9  | 10         | 11             | 12   | 13         | 14                   | 15                                      | 16            | 17         | 18                 |
|      |  |  |            |                | Perawa<br>tan/<br>Pemelih<br>araan<br>Mesin<br>PABX<br>28 port<br>-<br>Pemelih<br>araan<br>Jaringa<br>n<br>Internet<br>dan IT<br>-<br>Pemelih<br>araan/<br>Perawa<br>tan<br>Komput<br>er/ PC<br>-<br>Pemelih<br>araan/<br>Perawa<br>tan<br>Notebo<br>ok/<br>Laptop |            |                      |  |            |                | Perawa<br>tan/<br>Pemelih<br>araan<br>Mesin<br>PABX<br>28 port<br>-<br>Pemelih<br>araan<br>Jaringa<br>n<br>Internet<br>dan IT<br>-<br>Pemelih<br>araan/<br>Perawa<br>tan<br>Komput<br>er/ PC<br>-<br>Pemelih<br>araan/<br>Perawa<br>tan<br>Notebo<br>ok/<br>Laptop |            |                      |   |               |            |                    |



**RANCANGAN AKHIR RENJA**

| Kode | Urusan/<br>Program/<br>Kegiatan/<br>Sub Kegiatan         | RANCANGAN RKPD   |            |                |   |  |                      | RANCANGAN AKHIR RKPD   |            |                |   |  |                      | Bertam<br>bah/<br>Berkur<br>ang<br>(Rp) | Priori<br>tas  |   | Kete<br>rang<br>an |
|------|--|--|------------|----------------|---|--|----------------------|--|------------|----------------|---|--|----------------------|---|--|---|--------------------|
|      |  | Indikator<br>Program/<br>Kegiatan/<br>Sub Kegiatan<br>(KEMENDAG<br>RI) | Targ<br>et | Lo<br>ka<br>si | Sub<br>Indikat<br>or Sub<br>Kegiata<br>n  | Targ<br>et                               | Angga<br>ran<br>(Rp) | Indikator<br>Program/<br>Kegiatan/<br>Sub Kegiatan             | Targ<br>et | Lo<br>ka<br>si | Sub<br>Indikat<br>or Sub<br>Kegiata<br>n  | Targ<br>et                               | Angga<br>ran<br>(Rp) |   | Nasio<br>nal   | Daer<br>ah  |                    |
| 1    | 2  | 3  | 4          | 5              | 6   | 7  | 8                    | 9  | 10         | 11             | 12  | 13                                       | 14                   | 15                                      | 16   | 17  | 18                 |
|      |  |  |            |                | -<br>Pemelih<br>araan<br>LCD<br>-<br>Pemelih<br>araan<br>Jaringa<br>n Listrik       |  |                      |  |            |                | -<br>Pemelih<br>araan<br>LCD<br>-<br>Pemelih<br>araan<br>Jaringa<br>n Listrik       |  |                      |   |  |   |                    |
|      | Pemeliharaan<br>Peralatan dan<br>Mesin Lainnya<br>(BKPH) | Jumlah<br>Peralatan dan<br>Mesin Lainnya<br>yang<br>Dipelihara         | 21<br>Unit | DI<br>Y        | -<br>Pemelih<br>araan<br>AC-<br>Pemelih<br>araan/<br>Perawa<br>tan<br>Notebo<br>ok/ | - 11<br>Unit-<br>7<br>Unit-<br>3<br>Unit | 14.361<br>.000       | Jumlah<br>Peralatan dan<br>Mesin Lainnya<br>yang<br>Dipelihara | 21<br>Unit | DI<br>Y        | -<br>Pemelih<br>araan<br>AC-<br>Pemelih<br>araan/<br>Perawa<br>tan<br>Notebo<br>ok/ | - 11<br>Unit-<br>7<br>Unit-<br>3<br>Unit | 14.361<br>.000       | -                                       | Memb<br>angun<br>Lingk<br>ungan<br>Hidup<br>,<br>Menin<br>gkatk<br>an<br>Ketah | Menc<br>iptak<br>an<br>Lingk<br>unga<br>n<br>Hidu<br>p<br>yang<br>Lebih |                    |

**RANCANGAN AKHIR RENJA**

| Kode                       | Urusan/<br>Program/<br>Kegiatan/<br>Sub Kegiatan                             | RANCANGAN RKP   |            |                |  |   |                      | RANCANGAN AKHIR RKP   |            |                |  |   |                      | Bertam<br>bah/<br>Berkur<br>ang<br>(Rp) | Prioritas   |   | Kete<br>rang<br>an |
|----------------------------|--|---|------------|----------------|--|---|----------------------|---|------------|----------------|--|---|----------------------|---|---|---|--------------------|
|                            |  | Indikator<br>Program/<br>Kegiatan/<br>Sub Kegiatan<br>(KEMENDAG<br>RI)                      | Targ<br>et | Lo<br>ka<br>si | Sub<br>Indikat<br>or Sub<br>Kegiata<br>n   | Targ<br>et  | Angga<br>ran<br>(Rp) | Indikator<br>Program/<br>Kegiatan/<br>Sub Kegiatan  | Targ<br>et | Lo<br>ka<br>si | Sub<br>Indikat<br>or Sub<br>Kegiata<br>n   | Targ<br>et  | Angga<br>ran<br>(Rp) |   | Nasio<br>nal  | Daer<br>ah  |                    |
| 1                          | 2  | 3   | 4          | 5              | 6  | 7   | 8                    | 9   | 10         | 11             | 12   | 13  | 14                   | 15                                      | 16  | 17  | 18                 |
|                            |  |   |            |                | Laptop-<br>Pemelih<br>araan<br>Heater  |   |                      |   |            |                | Laptop-<br>Pemelih<br>araan<br>Heater  |   |                      |   | anan<br>Benc<br>ana,<br>dan<br>Perub<br>ahan<br>Iklim   | Baik,<br>Ama<br>n dan<br>Tentr<br>am  |                    |
| 2.11.01.<br>1.09.00<br>09. | Pemeliharaan/<br>Rehabilitasi<br>Gedung<br>Kantor dan<br>Bangunan<br>Lainnya | Jumlah<br>Gedung<br>Kantor dan<br>Bangunan<br>Lainnya yang<br>Dipelihara/Dire<br>habilitasi | 5<br>Unit  | DI<br>Y        | -<br>Pemelih<br>araan<br>Rutin<br>Gedung<br>DLHK<br>Induk<br>Luas<br>Bangun<br>an<br>6.211<br>m2<br>-<br>Pemelih<br>araan<br>Drainas<br>e<br>(daerah<br>masjid)<br>-<br>Pemelih<br>araan | - 1<br>Unit<br>- 1<br>Unit<br>- 1<br>Unit<br>- 1<br>Unit<br>- 1<br>Unit | 264.17<br>1.500      | Jumlah<br>Gedung<br>Kantor dan<br>Bangunan<br>Lainnya yang<br>Dipelihara/Dire<br>habilitasi | 5<br>Unit  | DI<br>Y        | -<br>Pemelih<br>araan<br>Rutin<br>Gedung<br>DLHK<br>Induk<br>Luas<br>Bangun<br>an<br>6.211<br>m2<br>-<br>Pemelih<br>araan<br>Drainas<br>e<br>(daerah<br>masjid)<br>-<br>Pemelih<br>araan | - 1<br>Unit<br>- 1<br>Unit<br>- 1<br>Unit<br>- 1<br>Unit<br>- 1<br>Unit | 464.17<br>1.500      | 200.00<br>0.000                         | Memb<br>angun<br>Lingk<br>ungan<br>Hidup<br>,<br>Menin<br>gkatk<br>an<br>Ketah<br>anan<br>Benc<br>ana,<br>dan<br>Perub<br>ahan<br>Iklim | Menc<br>iptak<br>an<br>Lingk<br>unga<br>n<br>Hidu<br>p<br>yang<br>Lebih<br>Baik,<br>Ama<br>n dan<br>Tentr<br>am |                    |

**RANCANGAN AKHIR RENJA**

| Kode | Urusan/<br>Program/<br>Kegiatan/<br>Sub Kegiatan | RANCANGAN RKPD   |            |                |  |            |                      | RANCANGAN AKHIR RKPD                               |            |                |  |            |                      | Bertam<br>bah/<br>Berkur<br>ang<br>(Rp) | Priori<br>tas |            | Kete<br>rang<br>an |   |
|------|--|--|------------|----------------|--|------------|----------------------|--|------------|----------------|--|------------|----------------------|---|---------------|------------|--------------------|---|
|      |  | Indikator<br>Program/<br>Kegiatan/<br>Sub Kegiatan<br>(KEMENDAG<br>RI) | Targ<br>et | Lo<br>ka<br>si | Sub<br>Indikat<br>or Sub<br>Kegiata<br>n   | Targ<br>et | Angga<br>ran<br>(Rp) | Indikator<br>Program/<br>Kegiatan/<br>Sub Kegiatan | Targ<br>et | Lo<br>ka<br>si | Sub<br>Indikat<br>or Sub<br>Kegiata<br>n   | Targ<br>et | Angga<br>ran<br>(Rp) |   | Nasio<br>nal  | Daer<br>ah |                    |   |
|      |  |  |            |                |  |            |                      |  |            |                |  |            |                      |   |               |            |                    | 3 |
| 1    | 2  | 3  | 4          | 5              | 6  | 7          | 8                    | 9  | 10         | 11             | 12   | 13         | 14                   | 15                                      | 16            | 17         | 18                 |   |
|      |  |  |            |                | Rutin<br>Gedung<br>Balai<br>Perbeni<br>han<br>-<br>Kehuta<br>nan<br>Luas<br>Bangun<br>an<br>1.200<br>m2<br>-<br>Pemelih<br>araan<br>Rutin<br>Gedung<br>Balai<br>Laborat<br>orium<br>Lingkun<br>gan<br>Luas<br>Bangun<br>an<br>2.542<br>m2<br>- |            |                      |  |            |                | Rutin<br>Gedung<br>Balai<br>Perbeni<br>han<br>-<br>Kehuta<br>nan<br>Luas<br>Bangun<br>an<br>1.200<br>m2<br>-<br>Pemelih<br>araan<br>Rutin<br>Gedung<br>Balai<br>Laborat<br>orium<br>Lingkun<br>gan<br>Luas<br>Bangun<br>an<br>2.542<br>m2<br>- |            |                      |   |               |            |                    |   |

**RANCANGAN AKHIR RENJA**

| Kode | Urusan/<br>Program/<br>Kegiatan/<br>Sub Kegiatan                                       | RANCANGAN RKPD  |            |                |   |  |                      | RANCANGAN AKHIR RKPD  |            |                |   |  |                      | Bertam<br>bah/<br>Berkur<br>ang<br>(Rp) | Priori<br>tas   |   | Kete<br>rang<br>an |
|------|--|---|------------|----------------|---|--|----------------------|---|------------|----------------|---|--|----------------------|---|---|---|--------------------|
|      |  | Indikator<br>Program/<br>Kegiatan/<br>Sub Kegiatan<br>(KEMENDAG<br>RI)                      | Targ<br>et | Lo<br>ka<br>si | Sub<br>Indikat<br>or Sub<br>Kegiata<br>n  | Targ<br>et   | Angga<br>ran<br>(Rp) | Indikator<br>Program/<br>Kegiatan/<br>Sub Kegiatan  | Targ<br>et | Lo<br>ka<br>si | Sub<br>Indikat<br>or Sub<br>Kegiata<br>n  | Targ<br>et   | Angga<br>ran<br>(Rp) |   | Nasio<br>nal  | Daer<br>ah  |                    |
| 1    | 2  | 3   | 4          | 5              | 6   | 7  | 8                    | 9   | 10         | 11             | 12  | 13   | 14                   | 15                                      | 16  | 17  | 18                 |
|      |  |   |            |                | Pemelih<br>araan<br>Rutin<br>Kantor<br>TAHUR<br>A   |  |                      |   |            |                | Pemelih<br>araan<br>Rutin<br>Kantor<br>TAHUR<br>A   |  |                      |   |   |   |                    |
|      | Pemeliharaan/<br>Rehabilitasi<br>Gedung<br>Kantor dan<br>Bangunan<br>Lainnya<br>(BKPH) | Jumlah<br>Gedung<br>Kantor dan<br>Bangunan<br>Lainnya yang<br>Dipelihara/Dire<br>habilitasi | 3<br>Unit  | DI<br>Y        | - Pengad<br>aan<br>Pintu<br>Gerban<br>g<br>Wisma<br>Airlang<br>ga<br>-<br>Pemelih<br>araan<br>Rutin<br>Balai<br>KPH<br>-<br>Pemelih<br>araan<br>Rutin | - 1<br>Pake<br>t<br>- 1<br>Pake<br>t<br>- 1<br>Pake<br>t | 113.89<br>3.000      | Jumlah<br>Gedung<br>Kantor dan<br>Bangunan<br>Lainnya yang<br>Dipelihara/Dire<br>habilitasi | 3<br>Unit  | DI<br>Y        | - Pengad<br>aan<br>Pintu<br>Gerban<br>g<br>Wisma<br>Airlang<br>ga<br>-<br>Pemelih<br>araan<br>Rutin<br>Balai<br>KPH<br>-<br>Pemelih<br>araan<br>Rutin | - 1<br>Pake<br>t<br>- 1<br>Pake<br>t<br>- 1<br>Pake<br>t | 113.89<br>3.000      | -                                       | Memb<br>angun<br>Lingk<br>ungan<br>Hidup<br>,<br>Menin<br>gkatk<br>an<br>Ketah<br>anan<br>Benc<br>ana,<br>dan<br>Perub<br>ahan<br>Iklim | Menc<br>iptak<br>an<br>Lingk<br>unga<br>n<br>Hidu<br>p<br>yang<br>Lebih<br>Baik,<br>Ama<br>n dan<br>Tentr<br>am |                    |

**RANCANGAN AKHIR RENJA**

| Kode              | Urusan/<br>Program/<br>Kegiatan/<br>Sub Kegiatan  | RANCANGAN RKPD  |                  |                |  |            |                      | RANCANGAN AKHIR RKPD  |                  |                |  |            |                      | Bertam<br>bah/<br>Berkur<br>ang<br>(Rp) | Priori<br>tas |            | Kete<br>rang<br>an |
|-------------------|---|---|------------------|----------------|--|------------|----------------------|---|------------------|----------------|--|------------|----------------------|---|---------------|------------|--------------------|
|                   |   | Indikator<br>Program/<br>Kegiatan/<br>Sub Kegiatan<br>(KEMENDAG<br>RI)    | Targ<br>et       | Lo<br>ka<br>si | Sub<br>Indikat<br>or Sub<br>Kegiata<br>n | Targ<br>et | Angga<br>ran<br>(Rp) | Indikator<br>Program/<br>Kegiatan/<br>Sub Kegiatan                        | Targ<br>et       | Lo<br>ka<br>si | Sub<br>Indikat<br>or Sub<br>Kegiata<br>n | Targ<br>et | Angga<br>ran<br>(Rp) |   | Nasio<br>nal  | Daer<br>ah |                    |
| 1                 | 2   | 3   | 4                | 5              | 6  | 7          | 8                    | 9   | 10               | 11             | 12                                       | 13         | 14                   | 15                                      | 16            | 17         | 18                 |
|                   |   |   |                  |                | Wisma<br>Airlang<br>ga                   |            |                      |   |                  |                | Wisma<br>Airlang<br>ga                   |            |                      |   |               |            |                    |
| 2.11.02.          | PROGRAM<br>PERENCANA<br>AN<br>LINGKUNGA<br>N HIDUP  | Persentase<br>Capaian<br>Kinerja<br>Perencanaan<br>Lingkungan<br>Hidup    | n/a<br>%         |                |  |            | 118.39<br>6.000      | Persentase<br>Capaian<br>Kinerja<br>Perencanaan<br>Lingkungan<br>Hidup    | n/a<br>%         |                |  |            | 90.100<br>.000       | (28.296<br>.000)                        |               |            |                    |
|                   |   | Persentase<br>Penyusunan<br>Dokumen<br>Perencanaan<br>Lingkungan<br>Hidup | n/a<br>%         |                |  |            |                      | Persentase<br>Penyusunan<br>Dokumen<br>Perencanaan<br>Lingkungan<br>Hidup | n/a<br>%         |                |  |            |                      |   |               |            |                    |
| 2.11.02.<br>1.01. | Rencana<br>Perlindungan<br>dan<br>Pengelolaan<br>Lingkungan<br>Hidup<br>(RPPLH)<br>Provinsi | Terlaksananya<br>Penyusunan<br>Muatan<br>RPPLH<br>Provinsi                | 0<br>Doku<br>men |                |  |            | 118.39<br>6.000      | Terlaksananya<br>Penyusunan<br>Muatan<br>RPPLH<br>Provinsi                | 0<br>Doku<br>men |                |  |            | 90.100<br>.000       | (28.296<br>.000)                        |               |            |                    |

**RANCANGAN AKHIR RENJA**

| Kode                       | Urusan/<br>Program/<br>Kegiatan/<br>Sub Kegiatan   | RANCANGAN RKPD  |   |         |  |              |                       | RANCANGAN AKHIR RKPD  |   |         |  |              |                       | Bertambah/<br>Berkurang<br>(Rp) | Prioritas   |   | Keterangan |
|----------------------------|--|---|---|---------|--|--------------|-----------------------|---|---|---------|--|--------------|-----------------------|---------------------------------|---|---|------------|
|                            |  | Indikator<br>Program/<br>Kegiatan/<br>Sub Kegiatan<br>(KEMENDAGRI)  | Target  | Lokasi  | Sub<br>Indikator<br>Sub<br>Kegiatan                              | Target       | Anggaran<br>(Rp)      | Indikator<br>Program/<br>Kegiatan/<br>Sub Kegiatan  | Target  | Lokasi  | Sub<br>Indikator<br>Sub<br>Kegiatan                              | Target       | Anggaran<br>(Rp)      |                                 | Nasional  | Daerah  |            |
| 1                          | 2  | 3   | 4   | 5       | 6  | 7            | 8                     | 9   | 10  | 11      | 12   | 13           | 14                    | 15                              | 16  | 17  | 18         |
| 2.11.02.<br>1.01.00<br>04. | Penyusunan<br>RPPLH<br>Provinsi  | Jumlah<br>Dokumen<br>RPPLH di<br>Provinsi yang<br>berisi<br>arahan/muatan<br>RPPLH<br>Provinsi dan<br>Kabupaten/Kota<br>yang Lintas<br>Administrasi | 1<br>Dokumen                                      | DI<br>Y | Tersusunnya<br>Naskah<br>Akademik dan<br>Raperda<br>RPPLH<br>DIY | 1<br>Dokumen | 118.39<br>6.000       | Jumlah<br>Dokumen<br>RPPLH di<br>Provinsi yang<br>berisi<br>arahan/muatan<br>RPPLH<br>Provinsi dan<br>Kabupaten/Kota<br>yang Lintas<br>Administrasi | 1<br>Dokumen                                      | DI<br>Y | Tersusunnya<br>Naskah<br>Akademik dan<br>Raperda<br>RPPLH<br>DIY | 1<br>Dokumen | 90.100<br>.000        | (28.296<br>.000)                | Membangun<br>Lingkungan<br>Hidup<br>,<br>Meningkatkan<br>Ketahanan<br>Bencana,<br>dan<br>Perubahan<br>Iklim | Menciptakan<br>Lingkungan<br>Hidup<br>yang<br>Lebih<br>Baik,<br>Aman<br>dan<br>Tenram |            |
| 2.11.03.                   | <b>PROGRAM<br/>PENGENDALIAN<br/>PENCEMARAN<br/>DAN/ATAU<br/>KERUSAKAN<br/>LINGKUNGAN<br/>HIDUP</b> | - Persentase<br>Jumlah<br>sumber<br>pencemar<br>yang<br>ditangani<br>- Peningkatan<br>Kemampuan<br>Pelayanan<br>Pengujian<br>Kualitas<br>Lingkungan | - 2,8<br>%<br>-<br>17.80<br>0<br>parameter<br>uji |         |  |              | 3.764.<br>879.70<br>0 | - Persentase<br>Jumlah<br>sumber<br>pencemar<br>yang<br>ditangani<br>- Peningkatan<br>Kemampuan<br>Pelayanan<br>Pengujian<br>Kualitas<br>Lingkungan | - 2,8<br>%<br>-<br>17.80<br>0<br>parameter<br>uji |         |  |              | 1.287.<br>919.40<br>0 | (2.476.<br>960.30<br>0)         |   |   |            |

**RANCANGAN AKHIR RENJA**

| Kode                       | Urusan/<br>Program/<br>Kegiatan/<br>Sub Kegiatan   | RANCANGAN RKPD  |                  |                |   |  |                       | RANCANGAN AKHIR RKPD  |                  |                |   |  |                       | Bertam<br>bah/<br>Berkur<br>ang<br>(Rp) | Prioritas   |   | Kete<br>rang<br>an |
|----------------------------|--|---|------------------|----------------|---|--|-----------------------|---|------------------|----------------|---|--|-----------------------|---|---|---|--------------------|
|                            |  | Indikator<br>Program/<br>Kegiatan/<br>Sub Kegiatan<br>(KEMENDAG<br>RI)  | Targ<br>et       | Lo<br>ka<br>si | Sub<br>Indikat<br>or Sub<br>Kegiata<br>n  | Targ<br>et   | Angga<br>ran<br>(Rp)  | Indikator<br>Program/<br>Kegiatan/<br>Sub Kegiatan  | Targ<br>et       | Lo<br>ka<br>si | Sub<br>Indikat<br>or Sub<br>Kegiata<br>n  | Targ<br>et   | Angga<br>ran<br>(Rp)  |   | Nasio<br>nal  | Daer<br>ah  |                    |
| 1                          | 2  | 3   | 4                | 5              | 6   | 7  | 8                     | 9   | 10               | 11             | 12  | 13   | 14                    | 15                                      | 16  | 17  | 18                 |
| 2.11.03.<br>1.01.          | Pencegahan<br>Pencemaran<br>dan/atau<br>Kerusakan<br>Lingkungan<br>Hidup   | Tersedianya<br>Data Kualitas<br>Lingkungan<br>Hidup dan<br>Pengendalian<br>Iklim  | 8<br>Doku<br>men |                |   |  | 3.562.<br>604.00<br>0 | Tersedianya<br>Data Kualitas<br>Lingkungan<br>Hidup dan<br>Pengendalian<br>Iklim  | 8<br>Doku<br>men |                |   |  | 1.180.<br>838.40<br>0 | (2.381.<br>765.60<br>0)                 |   |   |                    |
| 2.11.03.<br>1.01.00<br>01. | Koordinasi,<br>Sinkronisasi<br>dan<br>Pelaksanaan<br>Pencegahan<br>Pencemaran<br>Lingkungan<br>Hidup<br>Dilaksanakan<br>terhadap<br>Media Tanah,<br>Air, Udara<br>dan Laut | Jumlah<br>Dokumen Uji<br>Kualitas<br>Lingkungan<br>Hidup<br>Dilaksanakan<br>terhadap<br>Media Tanah,<br>Air, Udara,<br>dan Laut | 3<br>Doku<br>men | DI<br>Y        | - Data<br>pemant<br>auan<br>dan<br>evaluas<br>i<br>Kualitas<br>Air<br>Sungai<br>di 10<br>sungai<br>- Data<br>pemant<br>auan<br>Kualitas<br>Air Laut<br>di 10<br>titik<br>pantau<br>- Data<br>pemant<br>auan<br>Kualitas | - 1<br>Doku<br>men<br>- 1<br>Doku<br>men<br>- 1<br>Doku<br>men | 223.26<br>9.000       | Jumlah<br>Dokumen Uji<br>Kualitas<br>Lingkungan<br>Hidup<br>Dilaksanakan<br>terhadap<br>Media Tanah,<br>Air, Udara,<br>dan Laut | 3<br>Doku<br>men | DI<br>Y        | - Data<br>pemant<br>auan<br>dan<br>evaluas<br>i<br>Kualitas<br>Air<br>Sungai<br>di 10<br>sungai<br>- Data<br>pemant<br>auan<br>Kualitas<br>Air Laut<br>di 10<br>titik<br>pantau<br>- Data<br>pemant<br>auan<br>Kualitas | - 1<br>Doku<br>men<br>- 1<br>Doku<br>men<br>- 1<br>Doku<br>men | 220.86<br>9.000       | (2.400.<br>000)                         | Memb<br>angun<br>Lingk<br>ungan<br>Hidup<br>,<br>Menin<br>gkatk<br>an<br>Ketah<br>anan<br>Benc<br>ana,<br>dan<br>Perub<br>ahan<br>Iklim | Menc<br>iptak<br>an<br>Lingk<br>unga<br>n<br>Hidu<br>p<br>yang<br>Lebih<br>Baik,<br>Ama<br>n dan<br>Tentr<br>am |                    |

**RANCANGAN AKHIR RENJA**

| Kode                       | Urusan/<br>Program/<br>Kegiatan/<br>Sub Kegiatan  | RANCANGAN RKP  |                  |                |  |  |                      | RANCANGAN AKHIR RKP  |                  |                |  |  |                      | Bertam<br>bah/<br>Berkur<br>ang<br>(Rp) | Priori<br>tas   |   | Kete<br>rang<br>an |
|----------------------------|---|--|------------------|----------------|--|--|----------------------|--|------------------|----------------|--|--|----------------------|---|---|---|--------------------|
|                            |   | Indikator<br>Program/<br>Kegiatan/<br>Sub Kegiatan<br>(KEMENDAG<br>RI)   | Targ<br>et       | Lo<br>ka<br>si | Sub<br>Indikat<br>or Sub<br>Kegiata<br>n                                     | Targ<br>et                               | Angga<br>ran<br>(Rp) | Indikator<br>Program/<br>Kegiatan/<br>Sub Kegiatan   | Targ<br>et       | Lo<br>ka<br>si | Sub<br>Indikat<br>or Sub<br>Kegiata<br>n                                     | Targ<br>et                               | Angga<br>ran<br>(Rp) |   | Nasio<br>nal  | Daer<br>ah  |                    |
| 1                          | 2   | 3  | 4                | 5              | 6  | 7  | 8                    | 9  | 10               | 11             | 12   | 13                                       | 14                   | 15                                      | 16  | 17  | 18                 |
|                            |   |  |                  |                | Udara<br>Ambien<br>di 40<br>titik<br>pantau                                  |  |                      |  |                  |                | Udara<br>Ambien<br>di 40<br>titik<br>pantau                                  |  |                      |   |   |   |                    |
| 2.11.03.<br>1.01.00<br>02. | Koordinasi,<br>Sinkronisasi<br>dan<br>Pelaksanaan<br>Pengendalian<br>Emisi Gas<br>Rumah Kaca,<br>Mitigasi dan<br>Adaptasi<br>Perubahan<br>Iklim | Jumlah<br>Dokumen<br>Hasil<br>Koordinasi<br>dan<br>Sinkronisasi<br>Inventarisasi<br>GRK dari<br>Sektor<br>Lingkungan<br>Hidup yang<br>Dilaksanakan | 2<br>Doku<br>men | DI<br>Y        | -<br>Lapora<br>n<br>Inventar<br>isasi<br>Gas<br>Rumah<br>Kaca<br>-<br>IKPLHD | - 1<br>Doku<br>men<br>- 1<br>Doku<br>men | 131.54<br>0.000      | Jumlah<br>Dokumen<br>Hasil<br>Koordinasi<br>dan<br>Sinkronisasi<br>Inventarisasi<br>GRK dari<br>Sektor<br>Lingkungan<br>Hidup yang<br>Dilaksanakan | 2<br>Doku<br>men | DI<br>Y        | -<br>Lapora<br>n<br>Inventar<br>isasi<br>Gas<br>Rumah<br>Kaca<br>-<br>IKPLHD | - 1<br>Doku<br>men<br>- 1<br>Doku<br>men | 130.34<br>0.000      | (1.200.<br>000)                         | Memb<br>angun<br>Lingk<br>ungan<br>Hidup<br>,<br>Menin<br>gkatk<br>an<br>Ketah<br>anan<br>Benc<br>ana,<br>dan<br>Perub<br>ahan<br>Iklim | Menc<br>iptak<br>an<br>Lingk<br>unga<br>n<br>Hidu<br>p<br>yang<br>Lebih<br>Baik,<br>Ama<br>n dan<br>Tentr<br>am |                    |



**RANCANGAN AKHIR RENJA**

| Kode                       | Urusan/<br>Program/<br>Kegiatan/<br>Sub Kegiatan            | RANCANGAN RKPD  |                           |                |  |   |                       | RANCANGAN AKHIR RKPD  |                           |                |  |   |                      | Bertam<br>bah/<br>Berkur<br>ang<br>(Rp) | Priori<br>tas   |   | Kete<br>rang<br>an |
|----------------------------|---|---|---------------------------|----------------|--|---|-----------------------|---|---------------------------|----------------|--|---|----------------------|---|---|---|--------------------|
|                            |   | Indikator<br>Program/<br>Kegiatan/<br>Sub Kegiatan<br>(KEMENDAG<br>RI)            | Targ<br>et                | Lo<br>ka<br>si | Sub<br>Indikat<br>or Sub<br>Kegiata<br>n   | Targ<br>et  | Angga<br>ran<br>(Rp)  | Indikator<br>Program/<br>Kegiatan/<br>Sub Kegiatan                                | Targ<br>et                | Lo<br>ka<br>si | Sub<br>Indikat<br>or Sub<br>Kegiata<br>n   | Targ<br>et  | Angga<br>ran<br>(Rp) |   | Nasio<br>nal  | Daer<br>ah  |                    |
| 1                          | 2   | 3   | 4                         | 5              | 6  | 7   | 8                     | 9   | 10                        | 11             | 12   | 13  | 14                   | 15                                      | 16  | 17  | 18                 |
| 2.11.03.<br>1.01.00<br>15. | Pengelolaan<br>Laboratorium<br>Lingkungan<br>Hidup Provinsi | Jumlah<br>Pengujian<br>yang<br>dilaksanakan<br>oleh<br>Laboratorium<br>Lingkungan | 17.80<br>0<br>Doku<br>men | DI<br>Y        | -<br>Updatin<br>g<br>dokume<br>n<br>akredita<br>si<br>laborato<br>rium<br>-<br>Kalibras<br>i<br>Peralat<br>an<br>Laborat<br>orium<br>Lingkun<br>gan<br>-<br>Jumlah<br>Parame<br>ter yang<br>diuji<br>-<br>Pemelih<br>araan<br>Peralat<br>an<br>Laborat | - 4<br>Doku<br>men<br>- 70<br>Unit<br>-<br>17.80<br>0<br>Sam<br>pel<br>- 21<br>Unit<br>- 1<br>Pake<br>t | 3.207.<br>795.00<br>0 | Jumlah<br>Pengujian<br>yang<br>dilaksanakan<br>oleh<br>Laboratorium<br>Lingkungan | 17.80<br>0<br>Doku<br>men | DI<br>Y        | -<br>Updatin<br>g<br>dokume<br>n<br>akredita<br>si<br>laborato<br>rium<br>-<br>Kalibras<br>i<br>Peralat<br>an<br>Laborat<br>orium<br>Lingkun<br>gan<br>-<br>Jumlah<br>Parame<br>ter yang<br>diuji<br>-<br>Pemelih<br>araan<br>Peralat<br>an<br>Laborat | - 4<br>Doku<br>men<br>- 70<br>Unit<br>-<br>17.80<br>0<br>Sam<br>pel<br>- 21<br>Unit<br>- 1<br>Pake<br>t | 829.62<br>9.400      | (2.378.<br>165.60<br>0)                 | Memb<br>angun<br>Lingk<br>ungan<br>Hidup<br>,<br>Menin<br>gkatk<br>an<br>Ketah<br>anan<br>Benc<br>ana,<br>dan<br>Perub<br>ahan<br>Iklim | Menc<br>iptak<br>an<br>Lingk<br>unga<br>n<br>Hidu<br>p<br>yang<br>Lebih<br>Baik,<br>Ama<br>n dan<br>Tentr<br>am |                    |

**RANCANGAN AKHIR RENJA**

| Kode                       | Urusan/<br>Program/<br>Kegiatan/<br>Sub Kegiatan                                 | RANCANGAN RKPD  |             |                |  |   |                      | RANCANGAN AKHIR RKPD  |             |                |  |   |                      | Bertam<br>bah/<br>Berkur<br>ang<br>(Rp) | Priori<br>tas  |   | Kete<br>rang<br>an |
|----------------------------|--|---|-------------|----------------|--|---|----------------------|---|-------------|----------------|--|---|----------------------|---|--|---|--------------------|
|                            |  | Indikator<br>Program/<br>Kegiatan/<br>Sub Kegiatan<br>(KEMENDAG<br>RI)                          | Targ<br>et  | Lo<br>ka<br>si | Sub<br>Indikat<br>or Sub<br>Kegiata<br>n   | Targ<br>et  | Angga<br>ran<br>(Rp) | Indikator<br>Program/<br>Kegiatan/<br>Sub Kegiatan  | Targ<br>et  | Lo<br>ka<br>si | Sub<br>Indikat<br>or Sub<br>Kegiata<br>n   | Targ<br>et  | Angga<br>ran<br>(Rp) |   | Nasio<br>nal   | Daer<br>ah  |                    |
| 1                          | 2  | 3   | 4           | 5              | 6  | 7   | 8                    | 9   | 10          | 11             | 12   | 13  | 14                   | 15                                      | 16   | 17  | 18                 |
|                            |  |   |             |                | orium<br>Lingkun<br>gan<br>-<br>Pengad<br>aan<br>Peralat<br>an<br>Penguji<br>an Air            |   |                      |   |             |                | orium<br>Lingkun<br>gan<br>-<br>Pengad<br>aan<br>Peralat<br>an<br>Penguji<br>an Air            |   |                      |   |  |   |                    |
| 2.11.03.<br>1.02.          | Penanggulan<br>gan<br>Pencemaran<br>dan/atau<br>Kerusakan<br>Lingkungan<br>Hidup | Sumber<br>Pencemaran<br>dan/atau<br>Kerusakan<br>Lingkungan<br>Hidup yang<br>Dipantau           | 50<br>Titik |                |  |   | 202.27<br>5.700      | Sumber<br>Pencemaran<br>dan/atau<br>Kerusakan<br>Lingkungan<br>Hidup yang<br>Dipantau           | 50<br>Titik |                |  |   | 107.08<br>1.000      | (95.194<br>.700)                        |  |   |                    |
| 2.11.03.<br>1.02.00<br>03. | Penghentian<br>Pencemaran<br>dan/atau<br>Kerusakan<br>Lingkungan<br>Hidup        | Jumlah<br>Sumber<br>Pencemar<br>dan/atau<br>Kerusakan<br>Lingkungan<br>Hidup yang<br>Dihentikan | 50<br>Titik | DI<br>Y        | -<br>Monitori<br>ng dan<br>Evaluas<br>i<br>Jakstra<br>da<br>Pengel<br>olaan<br>Sampa<br>h<br>- | - 50<br>Titik<br>- 1<br>Doku<br>emn<br>- 1<br>Doku<br>men | 202.27<br>5.700      | Jumlah<br>Sumber<br>Pencemar<br>dan/atau<br>Kerusakan<br>Lingkungan<br>Hidup yang<br>Dihentikan | 50<br>Titik | DI<br>Y        | -<br>Monitori<br>ng dan<br>Evaluas<br>i<br>Jakstra<br>da<br>Pengel<br>olaan<br>Sampa<br>h<br>- | - 50<br>Titik<br>- 1<br>Doku<br>emn<br>- 1<br>Doku<br>men | 107.08<br>1.000      | (95.194<br>.700)                        | Memb<br>angun<br>Lingk<br>ungan<br>Hidup<br>,<br>Menin<br>gkatk<br>an<br>Ketah<br>anan<br>Benc | Menc<br>iptak<br>an<br>Lingk<br>unga<br>n<br>Hidu<br>p<br>yang<br>Lebih<br>Baik,<br>Ama |                    |

**RANCANGAN AKHIR RENJA**

| Kode     | Urusan/<br>Program/<br>Kegiatan/<br>Sub Kegiatan   | RANCANGAN RKPD   |                  |                |  |            |                        | RANCANGAN AKHIR RKPD   |                  |                |  |            |                       | Bertam<br>bah/<br>Berkur<br>ang<br>(Rp) | Priori<br>tas                         |                      | Kete<br>rang<br>an |
|----------|--|--|------------------|----------------|--|------------|------------------------|--|------------------|----------------|--|------------|-----------------------|---|---------------------------------------|----------------------|--------------------|
|          |  | Indikator<br>Program/<br>Kegiatan/<br>Sub Kegiatan<br>(KEMENDAG<br>RI)   | Targ<br>et       | Lo<br>ka<br>si | Sub<br>Indikat<br>or Sub<br>Kegiata<br>n   | Targ<br>et | Angga<br>ran<br>(Rp)   | Indikator<br>Program/<br>Kegiatan/<br>Sub Kegiatan   | Targ<br>et       | Lo<br>ka<br>si | Sub<br>Indikat<br>or Sub<br>Kegiata<br>n   | Targ<br>et | Angga<br>ran<br>(Rp)  |   | Nasio<br>nal                          | Daer<br>ah           |                    |
| 1        | 2  | 3  | 4                | 5              | 6  | 7          | 8                      | 9  | 10               | 11             | 12   | 13         | 14                    | 15                                      | 16                                    | 17                   | 18                 |
|          |  |  |                  |                | Penyus<br>unan<br>Kajian<br>Pengur<br>angan<br>Plastik<br>Sekali<br>Pakai<br>-<br>Pemeta<br>an<br>Penang<br>anan<br>Sungai<br>Tercem<br>ar |            |                        |  |                  |                | Penyus<br>unan<br>Kajian<br>Pengur<br>angan<br>Plastik<br>Sekali<br>Pakai<br>-<br>Pemeta<br>an<br>Penang<br>anan<br>Sungai<br>Tercem<br>ar |            |                       |   | ana,<br>dan<br>Perub<br>ahan<br>Iklim | n dan<br>Tentr<br>am |                    |
| 2.11.05. | <b>PROGRAM<br/>PENGENDALI<br/>AN BAHAN<br/>BERBAHAYA<br/>DAN<br/>BERACUN<br/>(B3) DAN<br/>LIMBAH<br/>BAHAN<br/>BERBAHAYA<br/>DAN<br/>BERACUN<br/>(LIMBAH B3)</b> | <b>Persentase<br/>Fasilitasi<br/>Rincian<br/>Teknis<br/>Penyimpanan<br/>Limbah B3<br/>dan<br/>Persetujuan<br/>Teknis<br/>Pengumpulan<br/>Limbah B3<br/>Lintas<br/>Kab/Kota</b> | <b>100<br/>%</b> |                |  |            | <b>24.130<br/>.000</b> | <b>Persentase<br/>Fasilitasi<br/>Rincian<br/>Teknis<br/>Penyimpanan<br/>Limbah B3<br/>dan<br/>Persetujuan<br/>Teknis<br/>Pengumpulan<br/>Limbah B3<br/>Lintas<br/>Kab/Kota</b> | <b>100<br/>%</b> |                |  |            | <b>9.190.<br/>000</b> | <b>(14.940<br/>.000)</b>                |                                       |                      |                    |

**RANCANGAN AKHIR RENJA**

| Kode                       | Urusan/<br>Program/<br>Kegiatan/<br>Sub Kegiatan   | RANCANGAN RKPD   |                   |                |   |                                   |                      | RANCANGAN AKHIR RKPD   |                   |                |   |                                   |                      | Bertam<br>bah/<br>Berkur<br>ang<br>(Rp) | Prioritas   |  | Kete<br>rang<br>an |
|----------------------------|--|--|-------------------|----------------|---|-----------------------------------|----------------------|--|-------------------|----------------|---|-----------------------------------|----------------------|---|---|--|--------------------|
|                            |  | Indikator<br>Program/<br>Kegiatan/<br>Sub Kegiatan<br>(KEMENDAG<br>RI)   | Targ<br>et        | Lo<br>ka<br>si | Sub<br>Indikat<br>or Sub<br>Kegiata<br>n  | Targ<br>et                        | Angga<br>ran<br>(Rp) | Indikator<br>Program/<br>Kegiatan/<br>Sub Kegiatan   | Targ<br>et        | Lo<br>ka<br>si | Sub<br>Indikat<br>or Sub<br>Kegiata<br>n  | Targ<br>et                        | Angga<br>ran<br>(Rp) |   | Nasio<br>nal  | Daer<br>ah   |                    |
| 1                          | 2  | 3  | 4                 | 5              | 6   | 7                                 | 8                    | 9  | 10                | 11             | 12  | 13                                | 14                   | 15                                      | 16  | 17   | 18                 |
|                            |  | dalam Satu<br>Provinsi   |                   |                |   |                                   |                      | dalam Satu<br>Provinsi   |                   |                |   |                                   |                      |   |   |  |                    |
| 2.11.05.<br>1.01.          | Pengumpulan<br>Limbah B3<br>Lintas Daerah<br>Kabupaten/K<br>ota dalam 1<br>daerah<br>Provinsi  | Terlaksananya<br>Fasilitasi<br>Pemenuhan<br>Komitmen<br>Izin<br>Pengumpulan<br>Limbah B3   | 3<br>Doku<br>men  |                |   |                                   | 24.130<br>.000       | Terlaksananya<br>Fasilitasi<br>Pemenuhan<br>Komitmen<br>Izin<br>Pengumpulan<br>Limbah B3   | 3<br>Doku<br>men  |                |   |                                   | 9.190.<br>000        | (14.940<br>.000)                        |   |  |                    |
| 2.11.05.<br>1.01.00<br>01. | Fasilitasi<br>Pemenuhan<br>Komitmen Izin<br>Pengumpulan<br>Limbah B3<br>Dilaksanakan<br>Melalui Sistem<br>Pelayanan<br>Perizinan<br>Berusaha<br>Terintegrasi<br>Secara<br>Elektronik | Jumlah<br>Fasilitasi<br>Persetujuan/Izin<br>Pengumpulan<br>Limbah B3<br>lintas<br>Kabupaten/Kot<br>a dalam Satu<br>Provinsi yang<br>Dilaksanakan<br>Melalui Sistem<br>Pelayanan<br>Perizinan | 10<br>Doku<br>men | DI<br>Y        | -<br>Koordin<br>asi<br>Pengel<br>olaan<br>Limbah<br>B3<br>-<br>Terlaks<br>ananya<br>Fasilita<br>si<br>Dokum<br>en | - 5<br>Kab/<br>Kota<br>- 100<br>% | 24.130<br>.000       | Jumlah<br>Fasilitasi<br>Persetujuan/Izin<br>Pengumpulan<br>Limbah B3<br>lintas<br>Kabupaten/Kot<br>a dalam Satu<br>Provinsi yang<br>Dilaksanakan<br>Melalui Sistem<br>Pelayanan<br>Perizinan | 10<br>Doku<br>men | DI<br>Y        | -<br>Koordin<br>asi<br>Pengel<br>olaan<br>Limbah<br>B3<br>-<br>Terlaks<br>ananya<br>Fasilita<br>si<br>Dokum<br>en | - 5<br>Kab/<br>Kota<br>- 100<br>% | 9.190.<br>000        | (14.940<br>.000)                        | Memb<br>angun<br>Lingk<br>ungan<br>Hidup<br>,<br>Menin<br>gkatk<br>an<br>Ketah<br>anan<br>Benc<br>ana,<br>dan | Menc<br>iptak<br>an<br>Lingk<br>unga<br>n<br>Hidu<br>p<br>yang<br>Lebih<br>Baik,<br>Ama<br>n dan |                    |

**RANCANGAN AKHIR RENJA**

| Kode     | Urusan/<br>Program/<br>Kegiatan/<br>Sub Kegiatan   | RANCANGAN RKPD  |            |                |   |            |                      | RANCANGAN AKHIR RKPD  |            |                |   |            |                      | Bertam<br>bah/<br>Berkur<br>ang<br>(Rp) | Priori<br>tas          |             | Kete<br>rang<br>an |
|----------|--|---|------------|----------------|---|------------|----------------------|---|------------|----------------|---|------------|----------------------|---|------------------------|-------------|--------------------|
|          |  | Indikator<br>Program/<br>Kegiatan/<br>Sub Kegiatan<br>(KEMENDAG<br>RI)  | Targ<br>et | Lo<br>ka<br>si | Sub<br>Indikat<br>or Sub<br>Kegiata<br>n  | Targ<br>et | Angga<br>ran<br>(Rp) | Indikator<br>Program/<br>Kegiatan/<br>Sub Kegiatan  | Targ<br>et | Lo<br>ka<br>si | Sub<br>Indikat<br>or Sub<br>Kegiata<br>n  | Targ<br>et | Angga<br>ran<br>(Rp) |   | Nasio<br>nal           | Daer<br>ah  |                    |
| 1        | 2  | 3   | 4          | 5              | 6   | 7          | 8                    | 9   | 10         | 11             | 12  | 13         | 14                   | 15                                      | 16                     | 17          | 18                 |
|          |  | Berusaha<br>Terintegrasi<br>Secara<br>Elektronik  |            |                | Pertek<br>Pengu<br>mpulan<br>Limbah<br>B3<br>Lintas<br>Kabupa<br>ten/Kot<br>a<br>dan/ata<br>u<br>Rincian<br>Teknis<br>Penyim<br>panan<br>Limbah<br>B3 |            |                      | Berusaha<br>Terintegrasi<br>Secara<br>Elektronik  |            |                | Pertek<br>Pengu<br>mpulan<br>Limbah<br>B3<br>Lintas<br>Kabupa<br>ten/Kot<br>a<br>dan/ata<br>u<br>Rincian<br>Teknis<br>Penyim<br>panan<br>Limbah<br>B3 |            |                      |   | Perub<br>ahan<br>Iklim | Tentr<br>am |                    |
| 2.11.06. | PROGRAM<br>PEMBINAAN<br>DAN<br>PENGAWASA<br>N TERHADAP<br>IZIN<br>LINGKUNGA<br>N DAN IZIN<br>PERLINDUNG<br>AN DAN<br>PENGELOLA<br>AN | Persentase<br>Terawasinya<br>Usaha<br>dan/atau<br>Kegiatan<br>terhadap Izin<br>Lingkungan,<br>izin PPLH<br>dan PUU LH<br>yang<br>diterbitkan<br>oleh Provinsi | 78,92<br>% |                |   |            | 332.66<br>2.750      | Persentase<br>Terawasinya<br>Usaha<br>dan/atau<br>Kegiatan<br>terhadap Izin<br>Lingkungan,<br>izin PPLH<br>dan PUU LH<br>yang<br>diterbitkan<br>oleh Provinsi | 78,92<br>% |                |   |            | 188.13<br>3.000      | (144.52<br>9.750)                       |                        |             |                    |

**RANCANGAN AKHIR RENJA**

| Kode                       | Urusan/<br>Program/<br>Kegiatan/<br>Sub Kegiatan   | RANCANGAN RKPD  |                                   |                |   |                 |                      | RANCANGAN AKHIR RKPD  |                                   |                |   |                 |                      | Bertam<br>bah/<br>Berkur<br>ang<br>(Rp) | Priori<br>tas   |  | Kete<br>rang<br>an |
|----------------------------|--|---|-----------------------------------|----------------|---|-----------------|----------------------|---|-----------------------------------|----------------|---|-----------------|----------------------|---|---|--|--------------------|
|                            |  | Indikator<br>Program/<br>Kegiatan/<br>Sub Kegiatan<br>(KEMENDAG<br>RI)  | Targ<br>et                        | Lo<br>ka<br>si | Sub<br>Indikat<br>or Sub<br>Kegiata<br>n                          | Targ<br>et      | Angga<br>ran<br>(Rp) | Indikator<br>Program/<br>Kegiatan/<br>Sub Kegiatan  | Targ<br>et                        | Lo<br>ka<br>si | Sub<br>Indikat<br>or Sub<br>Kegiata<br>n                          | Targ<br>et      | Angga<br>ran<br>(Rp) |   | Nasio<br>nal  | Daer<br>ah   |                    |
| 1                          | 2  | 3   | 4                                 | 5              | 6   | 7               | 8                    | 9   | 10                                | 11             | 12  | 13              | 14                   | 15                                      | 16  | 17   | 18                 |
|                            | LINGKUNGA<br>N HIDUP<br>(PPLH)   |   |                                   |                |   |                 |                      |   |                                   |                |   |                 |                      |   |   |  |                    |
| 2.11.06.<br>1.01.          | Pembinaan<br>dan<br>Pengawasan<br>Izin<br>Lingkungan<br>dan Izin<br>PPLH yang<br>Diterbitkan<br>oleh<br>Pemerintah<br>Daerah<br>Provinsi | Terlaksanany<br>a<br>pengawasan<br>Izin<br>Lingkungan<br>dan Izin<br>PPLH yang<br>diterbitkan<br>oleh<br>Pemerintah<br>Daerah<br>Provinsi | 146<br>usah<br>a/<br>kegi<br>atan |                |   |                 | 332.66<br>2.750      | Terlaksanany<br>a<br>pengawasan<br>Izin<br>Lingkungan<br>dan Izin<br>PPLH yang<br>diterbitkan<br>oleh<br>Pemerintah<br>Daerah<br>Provinsi | 146<br>usah<br>a/<br>kegi<br>atan |                |   |                 | 188.13<br>3.000      | (144.52<br>9.750)                       |   |  |                    |
| 2.11.06.<br>1.01.00<br>01. | Fasilitasi<br>Pemenuhan<br>Ketentuan dan<br>Kewajiban Izin<br>Lingkungan<br>dan/atau Izin<br>PPLH  | Jumlah<br>Rekomendasi<br>dan/atau<br>Persetujuan<br>teknis,<br>Persetujuan<br>Lingkungan,<br>dan Surat                                    | 20<br>Doku<br>men                 | DI<br>Y        | Terlaks<br>ananya<br>Penilaian/<br>Pemer<br>iksaan<br>Dokum<br>en | 12<br>Bula<br>n | 169.84<br>1.750      | Jumlah<br>Rekomendasi<br>dan/atau<br>Persetujuan<br>teknis,<br>Persetujuan<br>Lingkungan,<br>dan Surat                                    | 20<br>Doku<br>men                 | DI<br>Y        | Terlaks<br>ananya<br>Penilaian/<br>Pemer<br>iksaan<br>Dokum<br>en | 12<br>Bula<br>n | 84.098<br>.000       | (85.743<br>.750)                        | Memb<br>angun<br>Lingk<br>ungan<br>Hidup<br>,<br>Menin<br>gkatk | Menc<br>iptak<br>an<br>Lingk<br>unga<br>n<br>Hidu<br>p |                    |

**RANCANGAN AKHIR RENJA**

| Kode                       | Urusan/<br>Program/<br>Kegiatan/<br>Sub Kegiatan                          | RANCANGAN RKPD   |                 |                |  |                 |                      | RANCANGAN AKHIR RKPD                                 |                 |                |  |                 |                      | Bertam<br>bah/<br>Berkur<br>ang<br>(Rp) | Prioritas   |   | Kete<br>rang<br>an |
|----------------------------|---|--|-----------------|----------------|--|-----------------|----------------------|--|-----------------|----------------|--|-----------------|----------------------|---|---|---|--------------------|
|                            |   | Indikator<br>Program/<br>Kegiatan/<br>Sub Kegiatan<br>(KEMENDAG<br>RI) | Targ<br>et      | Lo<br>ka<br>si | Sub<br>Indikat<br>or Sub<br>Kegiata<br>n   | Targ<br>et      | Angga<br>ran<br>(Rp) | Indikator<br>Program/<br>Kegiatan/<br>Sub Kegiatan   | Targ<br>et      | Lo<br>ka<br>si | Sub<br>Indikat<br>or Sub<br>Kegiata<br>n   | Targ<br>et      | Angga<br>ran<br>(Rp) |   | Nasio<br>nal  | Daer<br>ah  |                    |
|                            |   |  |                 |                |  |                 |                      |  |                 |                |  |                 |                      |   |   |   |                    |
|                            |   | Kelayakan operasi yang diberikan                                       |                 |                | Lingku<br>ngan dan<br>Persetu<br>juan<br>Teknis  |                 |                      | Kelayakan operasi yang diberikan                     |                 |                | Lingku<br>ngan dan<br>Persetu<br>juan<br>Teknis  |                 |                      |   | an<br>Ketah<br>anan<br>Benc<br>ana,<br>dan<br>Perub<br>ahan<br>Iklim  | yang<br>Lebih<br>Baik,<br>Ama<br>n dan<br>Tentr<br>am   |                    |
| 2.11.06.<br>1.01.00<br>05. | Pengembang<br>an Kapasit<br>as Pejabat<br>Pengawas<br>Lingkungan<br>Hidup | Jumlah<br>PPLHD yang<br>ditingkatkan<br>kapasitasnya                   | 25<br>Oran<br>g | DI<br>Y        | Penge<br>mbanga<br>n Kapasit<br>as<br>Pejabat<br>Pengaw<br>as<br>Lingkun<br>gan<br>Hidup | 25<br>Oran<br>g | 30.576<br>.000       | Jumlah<br>PPLHD yang<br>ditingkatkan<br>kapasitasnya | 25<br>Oran<br>g | DI<br>Y        | Penge<br>mbanga<br>n Kapasit<br>as<br>Pejabat<br>Pengaw<br>as<br>Lingkun<br>gan<br>Hidup | 25<br>Oran<br>g | -                    | (30.576<br>.000)                        | Memb<br>angun<br>Lingk<br>ungan<br>Hidup<br>,<br>Menin<br>gkatk<br>an<br>Ketah<br>anan<br>Benc<br>ana,<br>dan<br>Perub<br>ahan<br>Iklim | Menc<br>iptak<br>an<br>Lingk<br>unga<br>n<br>Hidu<br>p<br>yang<br>Lebih<br>Baik,<br>Ama<br>n dan<br>Tentr<br>am |                    |

**RANCANGAN AKHIR RENJA**

| Kode                       | Urusan/<br>Program/<br>Kegiatan/<br>Sub Kegiatan  | RANCANGAN RKPD   |                               |                |   |  |                      | RANCANGAN AKHIR RKPD  |                               |                |   |  |                      | Bertam<br>bah/<br>Berkur<br>ang<br>(Rp) | Priori<br>tas   |   | Kete<br>rang<br>an |
|----------------------------|---|--|-------------------------------|----------------|---|--|----------------------|---|-------------------------------|----------------|---|--|----------------------|---|---|---|--------------------|
|                            |   | Indikator<br>Program/<br>Kegiatan/<br>Sub Kegiatan<br>(KEMENDAG<br>RI) | Targ<br>et                    | Lo<br>ka<br>si | Sub<br>Indikat<br>or Sub<br>Kegiata<br>n  | Targ<br>et   | Angga<br>ran<br>(Rp) | Indikator<br>Program/<br>Kegiatan/<br>Sub Kegiatan            | Targ<br>et                    | Lo<br>ka<br>si | Sub<br>Indikat<br>or Sub<br>Kegiata<br>n  | Targ<br>et   | Angga<br>ran<br>(Rp) |   | Nasio<br>nal  | Daer<br>ah  |                    |
| 1                          | 2   | 3  | 4                             | 5              | 6   | 7  | 8                    | 9   | 10                            | 11             | 12  | 13   | 14                   | 15                                      | 16  | 17  | 18                 |
| 2.11.06.<br>1.01.00<br>06. | Pengawasan<br>Perizinan<br>Berusaha atau<br>Persetujuan<br>Pemerintah<br>terkait<br>Persetujuan<br>Lingkungan<br>yang<br>diterbitkan<br>oleh<br>Pemerintah<br>Daerah<br>Provinsi dan<br>Peraturan<br>Perundang-<br>undangan di<br>bidang<br>Perlindungan<br>dan<br>Pengelolaan<br>Lingkungan<br>Hidup | Jumlah Badan<br>usaha<br>dan/atau<br>kegiatan yang<br>diawasi          | 146<br>Bada<br>n<br>Usah<br>a | DI<br>Y        | -<br>Terawa<br>sinya<br>Usaha<br>dan<br>atau<br>Kegiata<br>n yang<br>Pesetuj<br>uan<br>Lingkun<br>gannny<br>a dan<br>SLO<br>diterbitk<br>an oleh<br>Pemerit<br>ah<br>Daerah<br>Provinsi<br>-<br>Bimbing<br>an<br>Teknis<br>Pelapor<br>an<br>melalui<br>SIMPE<br>L | - 146<br>Bada<br>n<br>Usah<br>a<br>- 50<br>Bada<br>n<br>Usah<br>a<br>- 12<br>Bula<br>n | 132.24<br>5.000      | Jumlah Badan<br>usaha<br>dan/atau<br>kegiatan yang<br>diawasi | 146<br>Bada<br>n<br>Usah<br>a | DI<br>Y        | -<br>Terawa<br>sinya<br>Usaha<br>dan<br>atau<br>Kegiata<br>n yang<br>Pesetuj<br>uan<br>Lingkun<br>gannny<br>a dan<br>SLO<br>diterbitk<br>an oleh<br>Pemerit<br>ah<br>Daerah<br>Provinsi<br>-<br>Bimbing<br>an<br>Teknis<br>Pelapor<br>an<br>melalui<br>SIMPE<br>L | - 146<br>Bada<br>n<br>Usah<br>a<br>- 50<br>Bada<br>n<br>Usah<br>a<br>- 12<br>Bula<br>n | 104.03<br>5.000      | (28.210<br>.000)                        | Memb<br>angun<br>Lingk<br>ungan<br>Hidup<br>,<br>Menin<br>gkatk<br>an<br>Ketah<br>anan<br>Benc<br>ana,<br>dan<br>Perub<br>ahan<br>Iklim | Menc<br>iptak<br>an<br>Lingk<br>unga<br>n<br>Hidu<br>p<br>yang<br>Lebih<br>Baik,<br>Ama<br>n dan<br>Tentr<br>am |                    |



**RANCANGAN AKHIR RENJA**

| Kode     | Urusan/<br>Program/<br>Kegiatan/<br>Sub Kegiatan   | RANCANGAN RKPD   |            |                |   |            |                      | RANCANGAN AKHIR RKPD   |            |                |  |            |                      | Bertam<br>bah/<br>Berkur<br>ang<br>(Rp) | Priori<br>tas |            | Kete<br>rang<br>an |   |
|----------|--|--|------------|----------------|---|------------|----------------------|--|------------|----------------|--|------------|----------------------|---|---------------|------------|--------------------|---|
|          |  | Indikator<br>Program/<br>Kegiatan/<br>Sub Kegiatan<br>(KEMENDAG<br>RI)   | Targ<br>et | Lo<br>ka<br>si | Sub<br>Indikat<br>or Sub<br>Kegiata<br>n  | Targ<br>et | Angga<br>ran<br>(Rp) | Indikator<br>Program/<br>Kegiatan/<br>Sub Kegiatan   | Targ<br>et | Lo<br>ka<br>si | Sub<br>Indikat<br>or Sub<br>Kegiata<br>n | Targ<br>et | Angga<br>ran<br>(Rp) |   | Nasio<br>nal  | Daer<br>ah |                    |   |
|          |  |  |            |                |   |            |                      |  |            |                |  |            |                      |   |               |            |                    | 3 |
|          |  |  |            |                | -<br>Pengaw<br>asan<br>Insident<br>il<br>karena<br>adanya<br>Pelang<br>garan<br>LH dan<br>Pengad<br>uan<br>Masyar<br>akat |            |                      |  |            |                |  |            |                      |   |               |            |                    |   |
| 2.11.08. | PROGRAM<br>PENINGKATA<br>N<br>PENDIDIKAN,<br>PELATIHAN<br>DAN<br>PENYULUHA<br>N<br>LINGKUNGA<br>N HIDUP<br>UNTUK<br>MASYARAKA<br>T | Persentase<br>Jumlah<br>Lembaga/Kel<br>ompok<br>Masyarakat/In<br>stitusi terkait<br>PPLH yang<br>Meningkat<br>Kapasitasnya | 54%        |                |   |            | 88.590<br>.000       | Persentase<br>Jumlah<br>Lembaga/Kel<br>ompok<br>Masyarakat/In<br>stitusi terkait<br>PPLH yang<br>Meningkat<br>Kapasitasnya | 54%        |                |  |            | 81.390<br>.000       | (7.200.<br>000)                         |               |            |                    |   |

**RANCANGAN AKHIR RENJA**

| Kode                       | Urusan/<br>Program/<br>Kegiatan/<br>Sub Kegiatan  | RANCANGAN RKPD   |                   |                |   |  |                      | RANCANGAN AKHIR RKPD   |                   |                |   |  |                      | Bertam<br>bah/<br>Berkur<br>ang<br>(Rp) | Priori<br>tas  |   | Kete<br>rang<br>an |
|----------------------------|---|--|-------------------|----------------|---|--|----------------------|--|-------------------|----------------|---|--|----------------------|---|--|---|--------------------|
|                            |   | Indikator<br>Program/<br>Kegiatan/<br>Sub Kegiatan<br>(KEMENDAG<br>RI)   | Targ<br>et        | Lo<br>ka<br>si | Sub<br>Indikat<br>or Sub<br>Kegiata<br>n  | Targ<br>et   | Angga<br>ran<br>(Rp) | Indikator<br>Program/<br>Kegiatan/<br>Sub Kegiatan   | Targ<br>et        | Lo<br>ka<br>si | Sub<br>Indikat<br>or Sub<br>Kegiata<br>n  | Targ<br>et   | Angga<br>ran<br>(Rp) |   | Nasio<br>nal   | Daer<br>ah  |                    |
| 1                          | 2   | 3  | 4                 | 5              | 6   | 7  | 8                    | 9  | 10                | 11             | 12  | 13   | 14                   | 15                                      | 16   | 17  | 18                 |
| 2.11.08.<br>1.01.          | Penyelenggar<br>aan<br>Pendidikan,<br>Pelatihan,<br>dan<br>Penyuluhan<br>Lingkungan<br>Hidup untuk<br>Lembaga<br>KeMasyaraka<br>tan Tingkat<br>Daerah<br>Provinsi   | Terlaksananya<br>Pembinaan<br>Kelompok<br>Masyarakat   | 135<br>Entitas    |                |   |  | 88.590<br>.000       | Terlaksananya<br>Pembinaan<br>Kelompok<br>Masyarakat   | 135<br>Entitas    |                |   |  | 81.390<br>.000       | (7.200.<br>000)                         |  |   |                    |
| 2.11.08.<br>1.01.00<br>05. | Peningkatan<br>Kapasitas dan<br>Kompetensi<br>Sumber Daya<br>Manusia<br>Bidang<br>lingkungan<br>hidup untuk<br>Lembaga<br>pendidikan<br>formal/lembag<br>a<br>masyarakat/ko<br>munitas/kelom<br>pok<br>masyarakat<br>yang<br>meningkat<br>kapasitas dan<br>kompetensiny<br>a terkait PPLH | Jumlah<br>lembaga<br>pendidikan<br>formal/lembag<br>a<br>masyarakat/ko<br>munitas/kelom<br>pok<br>masyarakat<br>yang<br>meningkat<br>kapasitas dan<br>kompetensiny<br>a terkait PPLH | 30<br>Lemb<br>aga | DI<br>Y        | -<br>Pembin<br>aan<br>Pengel<br>olaan<br>Sampa<br>h<br>Mandiri<br>-<br>Pembin<br>aan<br>sumber<br>pencem<br>ar<br>(point<br>source) | - 20<br>Entitas<br>- 30<br>Usah<br>a/<br>Kegi<br>atan<br>- 5<br>Kabu<br>paten<br>/<br>Kota | 88.590<br>.000       | Jumlah<br>lembaga<br>pendidikan<br>formal/lembag<br>a<br>masyarakat/ko<br>munitas/kelom<br>pok<br>masyarakat<br>yang<br>meningkat<br>kapasitas dan<br>kompetensiny<br>a terkait PPLH | 30<br>Lemb<br>aga | DI<br>Y        | -<br>Pembin<br>aan<br>Pengel<br>olaan<br>Sampa<br>h<br>Mandiri<br>-<br>Pembin<br>aan<br>sumber<br>pencem<br>ar<br>(point<br>source) | - 20<br>Entitas<br>- 30<br>Usah<br>a/<br>Kegi<br>atan<br>- 5<br>Kabu<br>paten<br>/<br>Kota | 81.390<br>.000       | (7.200.<br>000)                         | Memb<br>angun<br>Lingk<br>ungan<br>Hidup<br>,<br>Menin<br>gkatk<br>an<br>Ketah<br>anan<br>Benc<br>ana,<br>dan<br>Perub | Menc<br>iptak<br>an<br>Lingk<br>unga<br>n<br>Hidu<br>p<br>yang<br>Lebih<br>Baik,<br>Ama<br>n dan<br>Tentr<br>am |                    |

**RANCANGAN AKHIR RENJA**

| Kode     | Urusan/<br>Program/<br>Kegiatan/<br>Sub Kegiatan                              | RANCANGAN RKPD   |            |                |  |            |                      | RANCANGAN AKHIR RKPD   |            |                |  |            |                      | Bertam<br>bah/<br>Berkur<br>ang<br>(Rp) | Priori<br>tas |            | Kete<br>rang<br>an |
|----------|---|--|------------|----------------|--|------------|----------------------|--|------------|----------------|--|------------|----------------------|---|---------------|------------|--------------------|
|          |   | Indikator<br>Program/<br>Kegiatan/<br>Sub Kegiatan<br>(KEMENDAG<br>RI)                       | Targ<br>et | Lo<br>ka<br>si | Sub<br>Indikat<br>or Sub<br>Kegiata<br>n   | Targ<br>et | Angga<br>ran<br>(Rp) | Indikator<br>Program/<br>Kegiatan/<br>Sub Kegiatan   | Targ<br>et | Lo<br>ka<br>si | Sub<br>Indikat<br>or Sub<br>Kegiata<br>n   | Targ<br>et | Angga<br>ran<br>(Rp) |   | Nasio<br>nal  | Daer<br>ah |                    |
| 1        | 2   | 3  | 4          | 5              | 6  | 7          | 8                    | 9  | 10         | 11             | 12   | 13         | 14                   | 15                                      | 16            | 17         | 18                 |
|          |   |  |            |                | terhada<br>p<br>pelaku<br>usaha<br>kegiata<br>n<br>-<br>Pembin<br>aan dan<br>pengen<br>dalian<br>pencem<br>ara air<br>dan<br>udara<br>terhada<br>p<br>Kabupa<br>ten<br>/Kota |            |                      |  |            |                | terhada<br>p<br>pelaku<br>usaha<br>kegiata<br>n<br>-<br>Pembin<br>aan dan<br>pengen<br>dalian<br>pencem<br>ara air<br>dan<br>udara<br>terhada<br>p<br>Kabupa<br>ten<br>/Kota |            |                      |   | ahan<br>Iklim |            |                    |
| 2.11.09. | PROGRAM<br>PENGHARGA<br>AN<br>LINGKUNGA<br>N HIDUP<br>UNTUK<br>MASYARAKA<br>T | Persentase<br>entitas yang<br>diusulkan<br>mendapatkan<br>penghargaan<br>tingkat<br>nasional | 55%        |                |  |            | 111.80<br>0.050      | Persentase<br>entitas yang<br>diusulkan<br>mendapatkan<br>penghargaan<br>tingkat<br>nasional | 55%        |                |  |            | 110.00<br>0.050      | (1.800.<br>000)                         |               |            |                    |

**RANCANGAN AKHIR RENJA**

| Kode                       | Urusan/<br>Program/<br>Kegiatan/<br>Sub Kegiatan   | RANCANGAN RKPD   |               |                |   |   |                      | RANCANGAN AKHIR RKPD   |               |                |   |   |                      | Bertam<br>bah/<br>Berkur<br>ang<br>(Rp) | Priori<br>tas  |  | Kete<br>rang<br>an |
|----------------------------|--|--|---------------|----------------|---|---|----------------------|--|---------------|----------------|---|---|----------------------|---|--|--|--------------------|
|                            |  | Indikator<br>Program/<br>Kegiatan/<br>Sub Kegiatan<br>(KEMENDAG<br>RI)   | Targ<br>et    | Lo<br>ka<br>si | Sub<br>Indikat<br>or Sub<br>Kegiata<br>n                                    | Targ<br>et  | Angga<br>ran<br>(Rp) | Indikator<br>Program/<br>Kegiatan/<br>Sub Kegiatan   | Targ<br>et    | Lo<br>ka<br>si | Sub<br>Indikat<br>or Sub<br>Kegiata<br>n                                    | Targ<br>et  | Angga<br>ran<br>(Rp) |   | Nasio<br>nal   | Daer<br>ah   |                    |
| 1                          | 2  | 3  | 4             | 5              | 6   | 7   | 8                    | 9  | 10            | 11             | 12  | 13  | 14                   | 15                                      | 16   | 17   | 18                 |
| 2.11.09.<br>1.01.          | Pemberian<br>Penghargaan<br>Lingkungan<br>Hidup<br>Tingkat<br>Daerah<br>Provinsi   | Terlaksananya<br>Penilaian<br>Kinerja<br>Masyarakat/<br>Lembaga<br>Masyarakat/<br>Dunia Usaha/<br>Dunia<br>Pendidikan/<br>Filantropi<br>dalam<br>Perlindungan<br>dan<br>Pengelolaan<br>Lingkungan<br>Hidup | 69<br>Entitas |                |   |   | 111.80<br>0.050      | Terlaksananya<br>Penilaian<br>Kinerja<br>Masyarakat/<br>Lembaga<br>Masyarakat/<br>Dunia Usaha/<br>Dunia<br>Pendidikan/<br>Filantropi<br>dalam<br>Perlindungan<br>dan<br>Pengelolaan<br>Lingkungan<br>Hidup | 69<br>Entitas |                |   |   | 110.00<br>0.050      | (1.800.<br>000)                         |  |  |                    |
| 2.11.09.<br>1.01.00<br>01. | Penilaian<br>Kinerja<br>Masyarakat/<br>Lembaga<br>Masyarakat/<br>Dunia Usaha/<br>Dunia<br>Pendidikan/<br>Filantropi<br>dalam<br>Perlindungan<br>dan<br>Pengelolaan | Jumlah<br>Masyarakat/<br>Lembaga<br>Masyarakat/<br>Dunia<br>Usaha/<br>Dunia<br>Pendidikan/<br>Filantropi yang<br>Dinilai<br>Kinerjanya<br>dalam rangka<br>PPLH   | 34<br>Entitas | DI<br>Y        | -<br>Pembinaan<br>adhiyaya<br>-<br>Pembinaan<br>Kalpataru<br>-<br>Pembinaan | - 30<br>Sekolah<br>- 4<br>Entitas<br>- 4<br>Lokasi<br>- 20<br>Sekolah<br>- 10 | 111.80<br>0.050      | Jumlah<br>Masyarakat/<br>Lembaga<br>Masyarakat/<br>Dunia<br>Usaha/<br>Dunia<br>Pendidikan/<br>Filantropi yang<br>Dinilai<br>Kinerjanya<br>dalam rangka<br>PPLH   | 34<br>Entitas | DI<br>Y        | -<br>Pembinaan<br>adhiyaya<br>-<br>Pembinaan<br>Kalpataru<br>-<br>Pembinaan | - 30<br>Sekolah<br>- 4<br>Entitas<br>- 4<br>Lokasi<br>- 20<br>Sekolah<br>- 10 | 110.00<br>0.050      | (1.800.<br>000)                         | Membangun<br>Lingkungan<br>Hidup<br>,<br>Meningkatkan<br>Ketahanan<br>Bencana, | Menciptakan<br>Lingkungan<br>hidup<br>yang<br>Lebih<br>Baik,<br>Aman dan |                    |

**RANCANGAN AKHIR RENJA**

| Kode              | Urusan/<br>Program/<br>Kegiatan/<br>Sub Kegiatan | RANCANGAN RKPD   |            |                |   |            |                        | RANCANGAN AKHIR RKPD                                     |            |                |   |            |                        | Bertam<br>bah/<br>Berkur<br>ang<br>(Rp) | Priori<br>tas                 |             | Kete<br>rang<br>an |
|-------------------|--|--|------------|----------------|---|------------|------------------------|--|------------|----------------|---|------------|------------------------|---|-------------------------------|-------------|--------------------|
|                   |  | Indikator<br>Program/<br>Kegiatan/<br>Sub Kegiatan<br>(KEMENDAG<br>RI) | Targ<br>et | Lo<br>ka<br>si | Sub<br>Indikat<br>or Sub<br>Kegiata<br>n                                | Targ<br>et | Angga<br>ran<br>(Rp)   | Indikator<br>Program/<br>Kegiatan/<br>Sub Kegiatan       | Targ<br>et | Lo<br>ka<br>si | Sub<br>Indikat<br>or Sub<br>Kegiata<br>n                                | Targ<br>et | Angga<br>ran<br>(Rp)   |   | Nasio<br>nal                  | Daer<br>ah  |                    |
| 1                 | 2  | 3  | 4          | 5              | 6   | 7          | 8                      | 9  | 10         | 11             | 12  | 13         | 14                     | 15                                      | 16                            | 17          | 18                 |
|                   | Lingkungan<br>Hidup                              |  |            |                | Proklam<br>-<br>Penilaian<br>adiviyat<br>a<br>-<br>Penilaian<br>ProKlim | Loka<br>si |                        |  |            |                | Proklam<br>-<br>Penilaian<br>adiviyat<br>a<br>-<br>Penilaian<br>ProKlim | Loka<br>si |                        |   | dan<br>Perub<br>ahan<br>Iklim | Tentr<br>am |                    |
| 2.11.11.          | PROGRAM<br>PENGELOLA<br>AN<br>PERSAMPAH<br>AN    | Terlaksananya<br>penanganan<br>sampah di<br>TPA Regional               | 100<br>%   |                |   |            | 15.758<br>.914.9<br>79 | Terlaksananya<br>penanganan<br>sampah di<br>TPA Regional | 100<br>%   |                |   |            | 13.273<br>.504.9<br>48 | (2.485.<br>410.03<br>1)                 |                               |             |                    |
| 2.11.11.<br>1.01. | Penanganan<br>Sampah di<br>TPA/TPST<br>Regional  | Terlaksananya<br>penanganan<br>sampah di<br>TPA Regional               | 100<br>%   |                |   |            | 15.758<br>.914.9<br>79 | Terlaksananya<br>penanganan<br>sampah di<br>TPA Regional | 100<br>%   |                |   |            | 13.273<br>.504.9<br>48 | (2.485.<br>410.03<br>1)                 |                               |             |                    |

**RANCANGAN AKHIR RENJA**

| Kode                       | Urusan/<br>Program/<br>Kegiatan/<br>Sub Kegiatan               | RANCANGAN RKPD   |            |                |  |  |                        | RANCANGAN AKHIR RKPD   |            |                |  |  |                        | Bertam<br>bah/<br>Berkur<br>ang<br>(Rp) | Priori<br>tas   |   | Kete<br>rang<br>an |
|----------------------------|--|--|------------|----------------|--|--|------------------------|--|------------|----------------|--|--|------------------------|---|---|---|--------------------|
|                            |  | Indikator<br>Program/<br>Kegiatan/<br>Sub Kegiatan<br>(KEMENDAG<br>RI)                               | Targ<br>et | Lo<br>ka<br>si | Sub<br>Indikat<br>or Sub<br>Kegiata<br>n   | Targ<br>et   | Angga<br>ran<br>(Rp)   | Indikator<br>Program/<br>Kegiatan/<br>Sub Kegiatan   | Targ<br>et | Lo<br>ka<br>si | Sub<br>Indikat<br>or Sub<br>Kegiata<br>n   | Targ<br>et   | Angga<br>ran<br>(Rp)   |   | Nasio<br>nal  | Daer<br>ah  |                    |
| 1                          | 2  | 3  | 4          | 5              | 6  | 7  | 8                      | 9  | 10         | 11             | 12   | 13   | 14                     | 15                                      | 16  | 17  | 18                 |
| 2.11.11.<br>1.01.00<br>03. | Pengoperasia<br>n dan<br>Pemeliharaan<br>TPA/ TPST<br>Regional | Jumlah<br>Fasilitasi<br>TPA/TPST<br>Regional yang<br>Beroperasi<br>dan<br>Terpelihara<br>dengan baik | 1<br>Unit  | DI<br>Y        | - Hasil<br>Uji<br>Kualitas<br>Udara<br>- Merti<br>TPA<br>-<br>Operasi<br>dan<br>pemelih<br>araan<br>Kolam<br>Air Lindi<br>dan<br>Lingkun<br>gan<br>TPA<br>-<br>Operasi<br>dan<br>Pemelih<br>araan<br>Landfill<br>-<br>Operasi<br>dan<br>pemelih<br>araan<br>Mekani | - 2<br>Kali<br>- 1<br>Kali<br>- 2<br>Unit<br>- 1<br>Loka<br>s<br>- 1<br>Pake<br>ti<br>- 6<br>Unit<br>- 1<br>Pake<br>t<br>- 2<br>Kali<br>- 3<br>Pake<br>t<br>- 1<br>Pake<br>t | 15.296<br>.386.7<br>99 | Jumlah<br>Fasilitasi<br>TPA/TPST<br>Regional yang<br>Beroperasi<br>dan<br>Terpelihara<br>dengan baik | 1<br>Unit  | DI<br>Y        | - Hasil<br>Uji<br>Kualitas<br>Udara<br>- Merti<br>TPA<br>-<br>Operasi<br>dan<br>pemelih<br>araan<br>Kolam<br>Air Lindi<br>dan<br>Lingkun<br>gan<br>TPA<br>-<br>Operasi<br>dan<br>Pemelih<br>araan<br>Landfill<br>-<br>Operasi<br>dan<br>pemelih<br>araan<br>Mekani | - 2<br>Kali<br>- 1<br>Kali<br>- 2<br>Unit<br>- 1<br>Loka<br>s<br>- 1<br>Pake<br>ti<br>- 6<br>Unit<br>- 1<br>Pake<br>t<br>- 2<br>Kali<br>- 3<br>Pake<br>t<br>- 1<br>Pake<br>t | 12.956<br>.679.5<br>68 | (2.339.<br>707.23<br>1)                 | Memb<br>angun<br>Lingk<br>ungan<br>Hidup<br>,<br>Menin<br>gkatk<br>an<br>Ketah<br>anan<br>Benc<br>ana,<br>dan<br>Perub<br>ahan<br>Iklim | Menc<br>iptak<br>an<br>Lingk<br>unga<br>n<br>Hidu<br>p<br>yang<br>Lebih<br>Baik,<br>Ama<br>n dan<br>Tentr<br>am |                    |

**RANCANGAN AKHIR RENJA**

| Kode | Urusan/<br>Program/<br>Kegiatan/<br>Sub Kegiatan | RANCANGAN RKPD   |            |                |  |            |                      | RANCANGAN AKHIR RKPD                               |            |                |  |            |                      | Bertam<br>bah/<br>Berkur<br>ang<br>(Rp) | Priori<br>tas |            | Kete<br>rang<br>an |
|------|--|--|------------|----------------|--|------------|----------------------|--|------------|----------------|--|------------|----------------------|---|---------------|------------|--------------------|
|      |  | Indikator<br>Program/<br>Kegiatan/<br>Sub Kegiatan<br>(KEMENDAG<br>RI) | Targ<br>et | Lo<br>ka<br>si | Sub<br>Indikat<br>or Sub<br>Kegiata<br>n   | Targ<br>et | Angga<br>ran<br>(Rp) | Indikator<br>Program/<br>Kegiatan/<br>Sub Kegiatan | Targ<br>et | Lo<br>ka<br>si | Sub<br>Indikat<br>or Sub<br>Kegiata<br>n   | Targ<br>et | Angga<br>ran<br>(Rp) |   | Nasio<br>nal  | Daer<br>ah |                    |
| 1    | 2  | 3  | 4          | 5              | 6  | 7          | 8                    | 9  | 10         | 11             | 12   | 13         | 14                   | 15                                      | 16            | 17         | 18                 |
|      |  |  |            |                | kal<br>Elektrik<br>-<br>Operasi<br>dan<br>Pemelih<br>araan<br>Peralat<br>an TPA<br>-<br>Pemelih<br>araan<br>Kawasa<br>n TPA<br>-<br>Pemer<br>ksaan<br>Keseha<br>tan<br>Lingkun<br>gan<br>Sekitar<br>TPA<br>-<br>Penata<br>an<br>Landfill<br>Zona |            |                      |  |            |                | kal<br>Elektrik<br>-<br>Operasi<br>dan<br>Pemelih<br>araan<br>Peralat<br>an TPA<br>-<br>Pemelih<br>araan<br>Kawasa<br>n TPA<br>-<br>Pemer<br>ksaan<br>Keseha<br>tan<br>Lingkun<br>gan<br>Sekitar<br>TPA<br>-<br>Penata<br>an<br>Landfill<br>Zona |            |                      |   |               |            |                    |

**RANCANGAN AKHIR RENJA**

| Kode                       | Urusan/<br>Program/<br>Kegiatan/<br>Sub Kegiatan   | RANCANGAN RKPD  |            |                |  |                |                      | RANCANGAN AKHIR RKPD  |            |                |  |                |                      | Bertam<br>bah/<br>Berkur<br>ang<br>(Rp) | Priori<br>tas  |   | Kete<br>rang<br>an |
|----------------------------|--|---|------------|----------------|--|----------------|----------------------|---|------------|----------------|--|----------------|----------------------|---|--|---|--------------------|
|                            |  | Indikator<br>Program/<br>Kegiatan/<br>Sub Kegiatan<br>(KEMENDAG<br>RI)                                | Targ<br>et | Lo<br>ka<br>si | Sub<br>Indikat<br>or Sub<br>Kegiata<br>n | Targ<br>et     | Angga<br>ran<br>(Rp) | Indikator<br>Program/<br>Kegiatan/<br>Sub Kegiatan  | Targ<br>et | Lo<br>ka<br>si | Sub<br>Indikat<br>or Sub<br>Kegiata<br>n | Targ<br>et     | Angga<br>ran<br>(Rp) |   | Nasio<br>nal   | Daer<br>ah  |                    |
| 1                          | 2  | 3   | 4          | 5              | 6  | 7              | 8                    | 9   | 10         | 11             | 12                                       | 13             | 14                   | 15                                      | 16   | 17  | 18                 |
|                            |  |   |            |                | Transisi<br>- BKK                        |                |                      |   |            |                | Transisi<br>- BKK                        |                |                      |   |  |   |                    |
| 2.11.11.<br>1.01.00<br>07. | Penyediaan<br>Sarana dan<br>Prasarana<br>Penanganan<br>Sampah di<br>TPA/TPST<br>Regional | Jumlah<br>Sarana dan<br>Prasarana<br>Penanganan<br>sampah di<br>TPA/TPST<br>Regional yang<br>Tersedia | 1<br>Unit  | DI<br>Y        | Pemelih<br>araan<br>Gedung<br>Blower     | 1<br>Pake<br>t | 462.52<br>8.180      | Jumlah<br>Sarana dan<br>Prasarana<br>Penanganan<br>sampah di<br>TPA/TPST<br>Regional yang<br>Tersedia | 1<br>Unit  | DI<br>Y        | Pemelih<br>araan<br>Gedung<br>Blower     | 1<br>Pake<br>t | 316.82<br>5.380      | (145.70<br>2.800)                       | Memb<br>angun<br>Lingk<br>ungan<br>Hidup<br>,<br>Menin<br>gkatk<br>an<br>Ketah<br>anan<br>Benc<br>ana,<br>dan<br>Perub | Menc<br>iptak<br>an<br>Lingk<br>unga<br>n<br>Hidu<br>p<br>yang<br>Lebih<br>Baik,<br>Ama<br>n dan<br>Tentr<br>am |                    |



**RANCANGAN AKHIR RENJA**

| Kode     | Urusan/<br>Program/<br>Kegiatan/<br>Sub Kegiatan | RANCANGAN RKPD   |   |                |  |            |                        | RANCANGAN AKHIR RKPD   |   |                |  |            |                       | Bertam<br>bah/<br>Berkur<br>ang<br>(Rp) | Priori<br>tas |            | Kete<br>rang<br>an |
|----------|--|--|---|----------------|--|------------|------------------------|--|---|----------------|--|------------|-----------------------|---|---------------|------------|--------------------|
|          |  | Indikator<br>Program/<br>Kegiatan/<br>Sub Kegiatan<br>(KEMENDAG<br>RI)   | Targ<br>et  | Lo<br>ka<br>si | Sub<br>Indikat<br>or Sub<br>Kegiata<br>n | Targ<br>et | Angga<br>ran<br>(Rp)   | Indikator<br>Program/<br>Kegiatan/<br>Sub Kegiatan   | Targ<br>et  | Lo<br>ka<br>si | Sub<br>Indikat<br>or Sub<br>Kegiata<br>n | Targ<br>et | Angga<br>ran<br>(Rp)  |   | Nasio<br>nal  | Daer<br>ah |                    |
| 1        | 2  | 3  | 4   | 5              | 6  | 7          | 8                      | 9  | 10  | 11             | 12                                       | 13         | 14                    | 15                                      | 16            | 17         | 18                 |
|          |  |  |   |                |  |            |                        |  |   |                |  |            |                       |   | ahan<br>Iklim |            |                    |
| 3.28.    | URUSAN<br>PEMERINTAH<br>AN BIDANG<br>KEHUTANAN   |  |   |                |  |            | 12.862<br>.424.5<br>41 |  |   |                |  |            | 6.916.<br>098.72<br>7 | (5.946.<br>325.81<br>4)                 |               |            |                    |
| 3.28.03. | PROGRAM<br>PENGELOLA<br>AN HUTAN                 | - Persentase<br>lahan kritis<br>yang<br>direhabilitasi<br>- Persentase<br>usaha<br>perbenihan<br>terdaftar<br>yang telah<br>memiliki izin<br>usaha<br>- Nilai<br>Efektivitas<br>Pengelolaan<br>Kawasan<br>Hutan<br>- Peningkatan<br>nilai produksi<br>pemanfaatan<br>hutan di luar | - 45,11<br>%<br>- 89,47<br>%<br>- 91,17<br>5<br>- 5 %<br>- N/A<br>% |                |  |            | 11.738<br>.339.9<br>41 | - Persentase<br>lahan kritis<br>yang<br>direhabilitasi<br>- Persentase<br>usaha<br>perbenihan<br>terdaftar<br>yang telah<br>memiliki izin<br>usaha<br>- Nilai<br>Efektivitas<br>Pengelolaan<br>Kawasan<br>Hutan<br>- Peningkatan<br>nilai produksi<br>pemanfaatan<br>hutan di luar | - 45,11<br>%<br>- 89,47<br>%<br>- 91,17<br>5<br>- 5 %<br>- N/A<br>% |                |  |            | 6.160.<br>722.92<br>7 | (5.577.<br>617.01<br>4)                 |               |            |                    |

**RANCANGAN AKHIR RENJA**

| Kode                       | Urusan/<br>Program/<br>Kegiatan/<br>Sub Kegiatan   | RANCANGAN RKPD   |                  |                |  |                  |                      | RANCANGAN AKHIR RKPD  |                  |                |  |                  |                      | Bertam<br>bah/<br>Berkur<br>ang<br>(Rp) | Priori<br>tas                   |                              | Kete<br>rang<br>an |
|----------------------------|--|--|------------------|----------------|--|------------------|----------------------|---|------------------|----------------|--|------------------|----------------------|---|---------------------------------|------------------------------|--------------------|
|                            |  | Indikator<br>Program/<br>Kegiatan/<br>Sub Kegiatan<br>(KEMENDAG<br>RI) | Targ<br>et       | Lo<br>ka<br>si | Sub<br>Indikat<br>or Sub<br>Kegiata<br>n | Targ<br>et       | Angga<br>ran<br>(Rp) | Indikator<br>Program/<br>Kegiatan/<br>Sub Kegiatan            | Targ<br>et       | Lo<br>ka<br>si | Sub<br>Indikat<br>or Sub<br>Kegiata<br>n | Targ<br>et       | Angga<br>ran<br>(Rp) |   | Nasio<br>nal                    | Daer<br>ah                   |                    |
|                            |  |  |                  |                |  |                  |                      |   |                  |                |  |                  |                      |   |                                 |                              |                    |
| 1                          | 2  | 3  | 4                | 5              | 6  | 7                | 8                    | 9   | 10               | 11             | 12                                       | 13               | 14                   | 15                                      | 16                              | 17                           | 18                 |
|                            |  | kawasan<br>- Persentase<br>Kesesuaian<br>Pengelolaan<br>Hutan          |                  |                |  |                  |                      | kawasan<br>- Persentase<br>Kesesuaian<br>Pengelolaan<br>Hutan |                  |                |  |                  |                      |   |                                 |                              |                    |
| 3.28.03.<br>1.02.          | Rencana<br>Pengelolaan<br>Kesatuan<br>Pengelolaan<br>Hutan kecuali<br>pada<br>Kesatuan<br>Pengelolaan<br>Hutan<br>Konservasi<br>(KPHK) | Terlaksananya<br>perencanaan<br>pengelolaan<br>KPH                     | 4<br>Doku<br>men |                |  |                  | 314.98<br>7.000      | Terlaksananya<br>perencanaan<br>pengelolaan<br>KPH            | 4<br>Doku<br>men |                |  |                  | 254.72<br>6.000      | (60.261<br>.000)                        |                                 |                              |                    |
| 3.28.03.<br>1.02.00<br>01. | Penyusunan<br>Rencana<br>Pengelolaan<br>Kesatuan   | Jumlah<br>Dokumen<br>Rencana<br>Pengelolaan                            | 1<br>Doku<br>men | DI<br>Y        | Dokum<br>en<br>Rencan<br>a               | 1<br>Doku<br>men | 314.98<br>7.000      | Jumlah<br>Dokumen<br>Rencana<br>Pengelolaan                   | 1<br>Doku<br>men | DI<br>Y        | Dokum<br>en<br>Rencan<br>a               | 1<br>Doku<br>men | 254.72<br>6.000      | (60.261<br>.000)                        | Memb<br>angun<br>Lingk<br>ungan | Menc<br>iptak<br>an<br>Lingk |                    |

**RANCANGAN AKHIR RENJA**

| Kode              | Urusan/<br>Program/<br>Kegiatan/<br>Sub Kegiatan                             | RANCANGAN RKP  |            |                |   |                                 |                      | RANCANGAN AKHIR RKP  |            |                |   |                                 |                      | Bertam<br>bah/<br>Berkur<br>ang<br>(Rp) | Prioritas   |   | Kete<br>rang<br>an |
|-------------------|--|--|------------|----------------|---|---------------------------------|----------------------|--|------------|----------------|---|---------------------------------|----------------------|---|---|---|--------------------|
|                   |  | Indikator<br>Program/<br>Kegiatan/<br>Sub Kegiatan<br>(KEMENDAG<br>RI)                       | Targ<br>et | Lo<br>ka<br>si | Sub<br>Indikat<br>or Sub<br>Kegiata<br>n                            | Targ<br>et                      | Angga<br>ran<br>(Rp) | Indikator<br>Program/<br>Kegiatan/<br>Sub Kegiatan   | Targ<br>et | Lo<br>ka<br>si | Sub<br>Indikat<br>or Sub<br>Kegiata<br>n                            | Targ<br>et                      | Angga<br>ran<br>(Rp) |   | Nasio<br>nal  | Daer<br>ah  |                    |
| 1                 | 2  | 3  | 4          | 5              | 6   | 7                               | 8                    | 9  | 10         | 11             | 12  | 13                              | 14                   | 15                                      | 16  | 17  | 18                 |
|                   | Pengelolaan Hutan (BKPH)   | Kesatuan Pengelolaan Hutan yang Tersusun   |            |                | Pengelolaan Hutan Jangka Pendek (RPHJP d) Balai KPH Yogyakarta 2026 |                                 |                      | Kesatuan Pengelolaan Hutan yang Tersusun   |            |                | Pengelolaan Hutan Jangka Pendek (RPHJP d) Balai KPH Yogyakarta 2026 |                                 |                      |   | Hidup , Meningkatkan Ketahanan Bencana, dan Perubahan Iklim | ung<br>an<br>Hidu<br>p<br>yang<br>Lebih<br>Baik,<br>Ama<br>n dan<br>Tentr<br>am |                    |
| 3.28.03.1.03.     | Pemanfaatan Hutan di Kawasan Hutan Produksi dan Hutan Lindung                | Pemanfaatan hutan produksi dan hutan lindung yang menjadi kewenangan                         | 15.581 Ha  |                |   |                                 | 6.453.537.565        | Pemanfaatan hutan produksi dan hutan lindung yang menjadi kewenangan                         | 15.581 Ha  |                |   |                                 | 3.757.416.725        | (2.696.120.840)                         |   |   |                    |
| 3.28.03.1.03.001. | Penyediaan Data dan Informasi Wilayah Usaha di Kawasan Hutan Produksi (BKPH) | Jumlah Data dan Informasi Terkait Luas Perizinan Berusaha Pemanfaatan Hutan di Kawasan Hutan | 1 Dokumen  | DIY            | - Pemeliharaan Mesin Pabrik Pengolahan Minyak Kayu                  | -2 Unit - 5.000 Meter - 30 Ha - | 423.811.000          | Jumlah Data dan Informasi Terkait Luas Perizinan Berusaha Pemanfaatan Hutan di Kawasan Hutan | 1 Dokumen  | DIY            | - Pemeliharaan Mesin Pabrik Pengolahan Minyak Kayu                  | -2 Unit - 5.000 Meter - 30 Ha - | 423.811.000          | -                                       | Membangun Lingkungan Hidup , Meningkatkan                   | Menciptakan Lingkungan Hidup yang   |                    |

**RANCANGAN AKHIR RENJA**

| Kode | Urusan/<br>Program/<br>Kegiatan/<br>Sub Kegiatan | RANCANGAN RKPD   |            |                |  |  |                      | RANCANGAN AKHIR RKPD                               |            |                |  |  |                      | Bertam<br>bah/<br>Berkur<br>ang<br>(Rp) | Prioritas  |   | Kete<br>rang<br>an |
|------|--|--|------------|----------------|--|--|----------------------|--|------------|----------------|--|--|----------------------|---|--|---|--------------------|
|      |  | Indikator<br>Program/<br>Kegiatan/<br>Sub Kegiatan<br>(KEMENDAG<br>RI) | Targ<br>et | Lo<br>ka<br>si | Sub<br>Indikat<br>or Sub<br>Kegiata<br>n   | Targ<br>et   | Angga<br>ran<br>(Rp) | Indikator<br>Program/<br>Kegiatan/<br>Sub Kegiatan | Targ<br>et | Lo<br>ka<br>si | Sub<br>Indikat<br>or Sub<br>Kegiata<br>n   | Targ<br>et   | Angga<br>ran<br>(Rp) |   | Nasio<br>nal   | Daer<br>ah                                    |                    |
| 1    | 2  | 3  | 4          | 5              | 6  | 7  | 8                    | 9  | 10         | 11             | 12   | 13   | 14                   | 15                                      | 16   | 17  | 18                 |
|      |  | Produksi dalam 1 (Satu) Provinsi Secara Berkala                        |            |                | Putih<br>-<br>Penyedi<br>aan<br>Jalan<br>Produk<br>si<br>-<br>Produk<br>si Hasil<br>Hutan<br>Kayu<br>-<br>Produk<br>si Hasil<br>Hutan<br>Minyak<br>Kayu<br>Putih<br>-<br>Pengad<br>aan<br>Genset<br>Pabrik<br>Gelaran<br>-<br>Pemba<br>ngunan<br>Rumah | 33.47<br>2<br>Liter<br>- 1<br>Pake<br>t<br>- 1<br>Unit |                      | Produksi dalam 1 (Satu) Provinsi Secara Berkala    |            |                | Putih<br>-<br>Penyedi<br>aan<br>Jalan<br>Produk<br>si<br>-<br>Produk<br>si Hasil<br>Hutan<br>Kayu<br>-<br>Produk<br>si Hasil<br>Hutan<br>Minyak<br>Kayu<br>Putih<br>-<br>Pengad<br>aan<br>Genset<br>Pabrik<br>Gelaran<br>-<br>Pemba<br>ngunan<br>Rumah | 33.47<br>2<br>Liter<br>- 1<br>Pake<br>t<br>- 1<br>Unit |                      |   | Ketah<br>anan<br>Benc<br>ana,<br>dan<br>Perub<br>ahan<br>Iklim | Lebih<br>Baik,<br>Ama<br>n dan<br>Tentr<br>am |                    |

**RANCANGAN AKHIR RENJA**

| Kode                       | Urusan/<br>Program/<br>Kegiatan/<br>Sub Kegiatan                                    | RANCANGAN RKPD   |                   |                |  |                   |                      | RANCANGAN AKHIR RKPD   |                   |                |  |                   |                      | Bertam<br>bah/<br>Berkur<br>ang<br>(Rp) | Prioritas   |   | Kete<br>rang<br>an |
|----------------------------|---|--|-------------------|----------------|--|-------------------|----------------------|--|-------------------|----------------|--|-------------------|----------------------|---|---|---|--------------------|
|                            |   | Indikator<br>Program/<br>Kegiatan/<br>Sub Kegiatan<br>(KEMENDAG<br>RI)                             | Targ<br>et        | Lo<br>ka<br>si | Sub<br>Indikat<br>or Sub<br>Kegiata<br>n   | Targ<br>et        | Angga<br>ran<br>(Rp) | Indikator<br>Program/<br>Kegiatan/<br>Sub Kegiatan   | Targ<br>et        | Lo<br>ka<br>si | Sub<br>Indikat<br>or Sub<br>Kegiata<br>n   | Targ<br>et        | Angga<br>ran<br>(Rp) |   | Nasio<br>nal  | Daer<br>ah  |                    |
| 1                          | 2   | 3  | 4                 | 5              | 6  | 7                 | 8                    | 9  | 10                | 11             | 12   | 13                | 14                   | 15                                      | 16  | 17  | 18                 |
|                            |   |  |                   |                | Genset<br>Pabrik<br>Gelaran  |                   |                      |  |                   |                | Genset<br>Pabrik<br>Gelaran  |                   |                      |   |   |   |                    |
| 3.28.03.<br>1.03.00<br>10. | Penilaian<br>Rencana Kerja<br>Tahunan<br>Pemanfaatan<br>Hutan<br>Produksi<br>(BKPH) | Jumlah<br>Dokumen<br>Rencana Kerja<br>Tahunan<br>Pemanfaatan<br>Hutan<br>Produksi yang<br>Disahkan | 36<br>Doku<br>men | DI<br>Y        | Dokum<br>en<br>Rencan<br>a Kerja<br>Tahunan<br>Pemanf<br>aatan<br>Hutan<br>Produk<br>si yang<br>Disahka<br>n | 36<br>Doku<br>men | 83.467<br>.000       | Jumlah<br>Dokumen<br>Rencana Kerja<br>Tahunan<br>Pemanfaatan<br>Hutan<br>Produksi yang<br>Disahkan | 36<br>Doku<br>men | DI<br>Y        | Dokum<br>en<br>Rencan<br>a Kerja<br>Tahunan<br>Pemanf<br>aatan<br>Hutan<br>Produk<br>si yang<br>Disahka<br>n | 36<br>Doku<br>men | -                    | (83.467<br>.000)                        | Memb<br>angun<br>Lingk<br>ungan<br>Hidup<br>,<br>Menin<br>gkatk<br>an<br>Ketah<br>anan<br>Benc<br>ana,<br>dan<br>Perub<br>ahan<br>Iklim | Menc<br>iptak<br>an<br>Lingk<br>unga<br>n<br>Hidu<br>p<br>yang<br>Lebih<br>Baik,<br>Ama<br>n dan<br>Tentr<br>am |                    |
| 3.28.03.<br>1.03.00<br>12. | Penilaian<br>Rencana Kerja<br>Tahunan<br>Pemanfaatan                                | Jumlah<br>Dokumen<br>Rencana Kerja<br>Tahunan  | 9<br>Doku<br>men  | DI<br>Y        | Dokum<br>en<br>Rencan<br>a Kerja   | 9<br>Doku<br>men  | 24.940<br>.800       | Jumlah<br>Dokumen<br>Rencana Kerja<br>Tahunan  | 9<br>Doku<br>men  | DI<br>Y        | Dokum<br>en<br>Rencan<br>a Kerja   | 9<br>Doku<br>men  | -                    | (24.940<br>.800)                        | Memb<br>angun<br>Lingk<br>ungan   | Menc<br>iptak<br>an<br>Lingk  |                    |

**RANCANGAN AKHIR RENJA**

| Kode                       | Urusan/<br>Program/<br>Kegiatan/<br>Sub Kegiatan   | RANCANGAN RKPD  |                  |                |   |                                   |                       | RANCANGAN AKHIR RKPD  |                  |                |   |                                   |                       | Bertam<br>bah/<br>Berkur<br>ang<br>(Rp) | Prioritas  |   | Kete<br>rang<br>an |
|----------------------------|--|---|------------------|----------------|---|-----------------------------------|-----------------------|---|------------------|----------------|---|-----------------------------------|-----------------------|---|--|---|--------------------|
|                            |  | Indikator<br>Program/<br>Kegiatan/<br>Sub Kegiatan<br>(KEMENDAG<br>RI)  | Targ<br>et       | Lo<br>ka<br>si | Sub<br>Indikat<br>or Sub<br>Kegiata<br>n  | Targ<br>et                        | Angga<br>ran<br>(Rp)  | Indikator<br>Program/<br>Kegiatan/<br>Sub Kegiatan  | Targ<br>et       | Lo<br>ka<br>si | Sub<br>Indikat<br>or Sub<br>Kegiata<br>n  | Targ<br>et                        | Angga<br>ran<br>(Rp)  |   | Nasio<br>nal   | Daer<br>ah  |                    |
| 1                          | 2  | 3   | 4                | 5              | 6   | 7                                 | 8                     | 9   | 10               | 11             | 12  | 13                                | 14                    | 15                                      | 16   | 17  | 18                 |
|                            | Hutan Lindung<br>(BKPH)  | Pemanfaatan<br>Hutan Lindung<br>yang Disahkan   |                  |                | Tahuna<br>n<br>Pemanf<br>aatan<br>Hutan<br>Lindung<br>yang<br>Disahka<br>n  |                                   |                       | Pemanfaatan<br>Hutan Lindung<br>yang Disahkan   |                  |                | Tahuna<br>n<br>Pemanf<br>aatan<br>Hutan<br>Lindung<br>yang<br>Disahka<br>n  |                                   |                       |   | Hidup<br>,<br>Menin<br>gkatk<br>an<br>Ketah<br>anan<br>Benc<br>ana,<br>dan<br>Perub<br>ahan<br>Iklim                   | unga<br>n<br>Hidu<br>p<br>yang<br>Lebih<br>Baik,<br>Ama<br>n dan<br>Tentr<br>am                                 |                    |
| 3.28.03.<br>1.03.00<br>13. | Koordinasi<br>dan<br>Sinkronisasi<br>Pengendalian<br>Izin Usaha<br>atau<br>Kerjasama<br>Pemanfaatan<br>di Kawasan<br>Hutan<br>Produksi<br>(BKPH) | Jumlah<br>Dokumen<br>Hasil<br>Koordinasi<br>Sinkronisasi<br>Pembinaan,<br>Pengendalian,<br>dan<br>Pengawasan<br>PBPH Di<br>Kawasan<br>Hutan<br>Produksi | 1<br>Doku<br>men | DI<br>Y        | -<br>Penyedi<br>aan<br>Data<br>dan<br>Informa<br>si<br>Wilayah<br>Usaha<br>di<br>Kawasa<br>n Hutan<br>Produk<br>si<br>-<br>Pembin | - 1<br>Doku<br>men<br>- 24<br>RPH | 5.921.<br>318.76<br>5 | Jumlah<br>Dokumen<br>Hasil<br>Koordinasi<br>Sinkronisasi<br>Pembinaan,<br>Pengendalian,<br>dan<br>Pengawasan<br>PBPH Di<br>Kawasan<br>Hutan<br>Produksi | 1<br>Doku<br>men | DI<br>Y        | -<br>Penyedi<br>aan<br>Data<br>dan<br>Informa<br>si<br>Wilayah<br>Usaha<br>di<br>Kawasa<br>n Hutan<br>Produk<br>si<br>-<br>Pembin | - 1<br>Doku<br>men<br>- 24<br>RPH | 3.333.<br>605.72<br>5 | (2.587.<br>713.04<br>0)                 | Memb<br>angun<br>Lingk<br>ungan<br>Hidup<br>,<br>Menin<br>gkatk<br>an<br>Ketah<br>anan<br>Benc<br>ana,<br>dan<br>Perub | Menc<br>iptak<br>an<br>Lingk<br>unga<br>n<br>Hidu<br>p<br>yang<br>Lebih<br>Baik,<br>Ama<br>n dan<br>Tentr<br>am |                    |

**RANCANGAN AKHIR RENJA**

| Kode                       | Urusan/<br>Program/<br>Kegiatan/<br>Sub Kegiatan                     | RANCANGAN RKPD  |                  |                |   |  |                      | RANCANGAN AKHIR RKPD  |                  |                |   |  |                      | Bertam<br>bah/<br>Berkur<br>ang<br>(Rp) | Priori<br>tas  |   | Kete<br>rang<br>an |
|----------------------------|--|---|------------------|----------------|---|--|----------------------|---|------------------|----------------|---|--|----------------------|---|--|---|--------------------|
|                            |  | Indikator<br>Program/<br>Kegiatan/<br>Sub Kegiatan<br>(KEMENDAG<br>RI)                      | Targ<br>et       | Lo<br>ka<br>si | Sub<br>Indikat<br>or Sub<br>Kegiata<br>n  | Targ<br>et   | Angga<br>ran<br>(Rp) | Indikator<br>Program/<br>Kegiatan/<br>Sub Kegiatan  | Targ<br>et       | Lo<br>ka<br>si | Sub<br>Indikat<br>or Sub<br>Kegiata<br>n  | Targ<br>et   | Angga<br>ran<br>(Rp) |   | Nasio<br>nal   | Daer<br>ah  |                    |
| 1                          | 2  | 3   | 4                | 5              | 6   | 7  | 8                    | 9   | 10               | 11             | 12  | 13   | 14                   | 15                                      | 16   | 17  | 18                 |
|                            |  |   |                  |                | aan<br>Masyar<br>akat<br>Sekitar<br>Hutan<br>Dalam<br>Pemanf<br>aatan<br>Lahan<br>di<br>Kawasa<br>n Hutan |  |                      |   |                  |                | aan<br>Masyar<br>akat<br>Sekitar<br>Hutan<br>Dalam<br>Pemanf<br>aatan<br>Lahan<br>di<br>Kawasa<br>n Hutan |  |                      |   | ahan<br>Iklim  |   |                    |
| 3.28.03.<br>1.04.          | Pelaksanaan<br>Rehabilitasi<br>di Luar<br>Kawasan<br>Hutan Negara    | Terlaksananya<br>Rehabilitasi<br>Hutan dan<br>Lahan   | 276<br>Ha        |                |   |  | 913.42<br>0.276      | Terlaksananya<br>Rehabilitasi<br>Hutan dan<br>Lahan   | 276<br>Ha        |                |   |  | 546.85<br>7.102      | (366.56<br>3.174)                       |  |   |                    |
| 3.28.03.<br>1.04.00<br>01. | Penyusunan<br>Rencana<br>Tahunan<br>Rehabilitasi<br>Lahan<br>(RTnRL) | Jumlah<br>Dokumen<br>Rencana<br>Tahunan<br>Rehabilitasi<br>Lahan yang<br>Disusun<br>(RTnRL) | 2<br>Doku<br>men | DI<br>Y        | -<br>Jumlah<br>Dokum<br>en<br>Rencan<br>a<br>Tahuna<br>n<br>Rehabili<br>tasi<br>Lahan<br>yang             | - 1<br>Doku<br>men<br>- 1<br>Doku<br>men<br>- 1<br>Doku<br>men | 39.999<br>.900       | Jumlah<br>Dokumen<br>Rencana<br>Tahunan<br>Rehabilitasi<br>Lahan yang<br>Disusun<br>(RTnRL) | 2<br>Doku<br>men | DI<br>Y        | -<br>Jumlah<br>Dokum<br>en<br>Rencan<br>a<br>Tahuna<br>n<br>Rehabili<br>tasi<br>Lahan<br>yang             | - 1<br>Doku<br>men<br>- 1<br>Doku<br>men<br>- 1<br>Doku<br>men | 33.183<br>.500       | (6.816.<br>400)                         | Memb<br>angun<br>Lingk<br>ungan<br>Hidup<br>,<br>Menin<br>gkatk<br>an<br>Ketah<br>anan<br>Benc | Menc<br>iptak<br>an<br>Lingk<br>unga<br>n<br>Hidu<br>p<br>yang<br>Lebih<br>Baik,<br>Ama |                    |

**RANCANGAN AKHIR RENJA**

| Kode                       | Urusan/<br>Program/<br>Kegiatan/<br>Sub Kegiatan                  | RANCANGAN RKPD   |            |                |   |             |                      | RANCANGAN AKHIR RKPD   |            |                |   |             |                      | Bertam<br>bah/<br>Berkur<br>ang<br>(Rp) | Priori<br>tas   |   | Kete<br>rang<br>an |
|----------------------------|---|--|------------|----------------|---|-------------|----------------------|--|------------|----------------|---|-------------|----------------------|---|---|---|--------------------|
|                            |   | Indikator<br>Program/<br>Kegiatan/<br>Sub Kegiatan<br>(KEMENDAG<br>RI)   | Targ<br>et | Lo<br>ka<br>si | Sub<br>Indikat<br>or Sub<br>Kegiata<br>n  | Targ<br>et  | Angga<br>ran<br>(Rp) | Indikator<br>Program/<br>Kegiatan/<br>Sub Kegiatan                       | Targ<br>et | Lo<br>ka<br>si | Sub<br>Indikat<br>or Sub<br>Kegiata<br>n  | Targ<br>et  | Angga<br>ran<br>(Rp) |   | Nasio<br>nal  | Daer<br>ah  |                    |
|                            |   |  |            |                |   |             |                      |  |            |                |   |             |                      |   |   |   |                    |
|                            |   |  |            |                | Disusun<br>-<br>Tersusu<br>nnya<br>dokume<br>n IKL<br>DIY<br>-<br>Fasilita<br>si forum<br>OPD |             |                      |  |            |                | Disusun<br>-<br>Tersusu<br>nnya<br>dokume<br>n IKL<br>DIY<br>-<br>Fasilita<br>si forum<br>OPD |             |                      |   | ana,<br>dan<br>Perub<br>ahan<br>Iklim   | n dan<br>Tentr<br>am  |                    |
| 3.28.03.<br>1.04.00<br>02. | Pembangunan<br>Hutan Rakyat<br>di Luar<br>Kawasan<br>Hutan Negara | Luas Hutan<br>Rakyat yang<br>Dibangun di<br>Luar Kawasan<br>Hutan Negara | 200<br>Ha  | DI<br>Y        | -<br>Penana<br>man<br>Hutan<br>Rakyat<br>-<br>Pemba<br>ngunan<br>KBR                          | - 200<br>Ha | 365.23<br>2.000      | Luas Hutan<br>Rakyat yang<br>Dibangun di<br>Luar Kawasan<br>Hutan Negara | 200<br>Ha  | DI<br>Y        | -<br>Penana<br>man<br>Hutan<br>Rakyat<br>-<br>Pemba<br>ngunan<br>KBR                          | - 200<br>Ha | 271.15<br>0.000      | (94.082<br>.000)                        | Memb<br>angun<br>Lingk<br>ungan<br>Hidup<br>,<br>Menin<br>gkatk<br>an<br>Ketah<br>anan<br>Benc<br>ana,<br>dan<br>Perub<br>ahan<br>Iklim | Menc<br>iptak<br>an<br>Lingk<br>unga<br>n<br>Hidu<br>p<br>yang<br>Lebih<br>Baik,<br>Ama<br>n dan<br>Tentr<br>am |                    |



**RANCANGAN AKHIR RENJA**

| Kode                       | Urusan/<br>Program/<br>Kegiatan/<br>Sub Kegiatan                            | RANCANGAN RKPD   |            |                |   |                      |                      | RANCANGAN AKHIR RKPD  |            |                |   |                      |                      | Bertam<br>bah/<br>Berkur<br>ang<br>(Rp) | Priori<br>tas   |   | Kete<br>rang<br>an |
|----------------------------|---|--|------------|----------------|---|----------------------|----------------------|---|------------|----------------|---|----------------------|----------------------|---|---|---|--------------------|
|                            |   | Indikator<br>Program/<br>Kegiatan/<br>Sub Kegiatan<br>(KEMENDAG<br>RI) | Targ<br>et | Lo<br>ka<br>si | Sub<br>Indikat<br>or Sub<br>Kegiata<br>n  | Targ<br>et           | Angga<br>ran<br>(Rp) | Indikator<br>Program/<br>Kegiatan/<br>Sub Kegiatan                  | Targ<br>et | Lo<br>ka<br>si | Sub<br>Indikat<br>or Sub<br>Kegiata<br>n  | Targ<br>et           | Angga<br>ran<br>(Rp) |   | Nasio<br>nal  | Daer<br>ah  |                    |
| 1                          | 2   | 3  | 4          | 5              | 6   | 7                    | 8                    | 9   | 10         | 11             | 12  | 13                   | 14                   | 15                                      | 16  | 17  | 18                 |
| 3.28.03.<br>1.04.00<br>04. | Pembangunan<br>Penghijauan<br>Lingkungan di<br>Luar Kawasan<br>Hutan Negara | Luas Lahan<br>yang<br>Dihijaukan di<br>Luar Kawasan<br>Hutan Negara    | 9 Ha       | DI<br>Y        | -<br>Konser<br>vasi<br>Sumber<br>Mata<br>Air<br>Blado,<br>Giritirto,<br>Purwos<br>ari,<br>Gunung<br>kidul<br>-<br>Penghij<br>auan<br>wilayah<br>perkota<br>an | -9<br>Ha<br>-1<br>Ha | 144.56<br>8.750      | Luas Lahan<br>yang<br>Dihijaukan di<br>Luar Kawasan<br>Hutan Negara | 9 Ha       | DI<br>Y        | -<br>Konser<br>vasi<br>Sumber<br>Mata<br>Air<br>Blado,<br>Giritirto,<br>Purwos<br>ari,<br>Gunung<br>kidul<br>-<br>Penghij<br>auan<br>wilayah<br>perkota<br>an | -9<br>Ha<br>-1<br>Ha | 144.56<br>8.750      | -                                       | Memb<br>angun<br>Lingk<br>ungan<br>Hidup<br>,<br>Menin<br>gkatk<br>an<br>Ketah<br>anan<br>Benc<br>ana,<br>dan<br>Perub<br>ahan<br>Iklim | Menc<br>iptak<br>an<br>Lingk<br>unga<br>n<br>Hidu<br>p<br>yang<br>Lebih<br>Baik,<br>Ama<br>n dan<br>Tentr<br>am |                    |
| 3.28.03.<br>1.04.00<br>05. | Pembangunan<br>Gully Plug   | Jumlah<br>Bangunan<br>Sipil Teknis<br>yang<br>Terbangun                | 5<br>Unit  | DI<br>Y        | xxxxxxx<br>xxxxxxx<br>xx  | xxxxx<br>xxxxx<br>x  | 104.99<br>9.976      | Jumlah<br>Bangunan<br>Sipil Teknis<br>yang<br>Terbangun             | 5<br>Unit  | DI<br>Y        | xxxxxxx<br>xxxxxxx<br>xx  | xxxxx<br>xxxxx<br>x  | 97.954<br>.852       | (7.045.<br>124)                         | Memb<br>angun<br>Lingk<br>ungan<br>Hidup<br>,<br>Menin<br>gkatk<br>an<br>Ketah<br>anan  | Menc<br>iptak<br>an<br>Lingk<br>unga<br>n<br>Hidu<br>p<br>yang<br>Lebih<br>Baik,                                |                    |

**RANCANGAN AKHIR RENJA**

| Kode                       | Urusan/<br>Program/<br>Kegiatan/<br>Sub Kegiatan                        | RANCANGAN RKPD   |            |                |  |            |                       | RANCANGAN AKHIR RKPD   |            |                |  |            |                       | Bertam<br>bah/<br>Berkur<br>ang<br>(Rp) | Priori<br>tas   |   | Kete<br>rang<br>an |
|----------------------------|---|--|------------|----------------|--|------------|-----------------------|--|------------|----------------|--|------------|-----------------------|---|---|---|--------------------|
|                            |   | Indikator<br>Program/<br>Kegiatan/<br>Sub Kegiatan<br>(KEMENDAG<br>RI)   | Targ<br>et | Lo<br>ka<br>si | Sub<br>Indikat<br>or Sub<br>Kegiata<br>n   | Targ<br>et | Angga<br>ran<br>(Rp)  | Indikator<br>Program/<br>Kegiatan/<br>Sub Kegiatan                       | Targ<br>et | Lo<br>ka<br>si | Sub<br>Indikat<br>or Sub<br>Kegiata<br>n   | Targ<br>et | Angga<br>ran<br>(Rp)  |   | Nasio<br>nal  | Daer<br>ah  |                    |
| 1                          | 2   | 3  | 4          | 5              | 6  | 7          | 8                     | 9  | 10         | 11             | 12   | 13         | 14                    | 15                                      | 16  | 17  | 18                 |
|                            |   |  |            |                |  |            |                       |  |            |                |  |            |                       |   | Benc<br>ana,<br>dan<br>Perub<br>ahan<br>Iklim   | Ama<br>n dan<br>Tentr<br>am   |                    |
| 3.28.03.<br>1.04.00<br>09. | Rehabiti<br>asi<br>Mangrove di<br>Luar Kawasan<br>Hutan                 | Luas Area<br>Mangrove di<br>Luar Kawasan<br>Hutan yang<br>Direhabilitasi | 1 Ha       | DI<br>Y        | Penana<br>man<br>mangro<br>ve di<br>KEE<br>Lahan<br>Basah<br>Baros<br>(Sistem<br>Rumpu<br>n) | 1 Ha       | 258.61<br>9.650       | Luas Area<br>Mangrove di<br>Luar Kawasan<br>Hutan yang<br>Direhabilitasi | 1 Ha       | DI<br>Y        | Penana<br>man<br>mangro<br>ve di<br>KEE<br>Lahan<br>Basah<br>Baros<br>(Sistem<br>Rumpu<br>n) | 1 Ha       | -                     | (258.61<br>9.650)                       | Memb<br>angun<br>Lingk<br>ungan<br>Hidup<br>,<br>Menin<br>gkatk<br>an<br>Ketah<br>anan<br>Benc<br>ana,<br>dan<br>Perub<br>ahan<br>Iklim | Menc<br>iptak<br>an<br>Lingk<br>unga<br>n<br>Hidu<br>p<br>yang<br>Lebih<br>Baik,<br>Ama<br>n dan<br>Tentr<br>am |                    |
| 3.28.03.<br>1.05.          | Pelaksana<br>an<br>Perlindung<br>an<br>Hutan di<br>Hutan<br>Lindung dan | Terlaksana<br>nya<br>perlindung<br>an<br>hutan di<br>hutan lindung       | 94,62<br>% |                |  |            | 3.228.<br>125.40<br>0 | Terlaksana<br>nya<br>perlindung<br>an<br>hutan di<br>hutan lindung       | 94,62<br>% |                |  |            | 1.185.<br>073.80<br>0 | (2.043.<br>051.60<br>0)                 |   |   |                    |

**RANCANGAN AKHIR RENJA**

| Kode                       | Urusan/<br>Program/<br>Kegiatan/<br>Sub Kegiatan  | RANCANGAN RKPD  |                  |                |  |  |                      | RANCANGAN AKHIR RKPD  |                  |                |  |  |                      | Bertam<br>bah/<br>Berkur<br>ang<br>(Rp) | Priori<br>tas   |   | Kete<br>rang<br>an |
|----------------------------|---|---|------------------|----------------|--|--|----------------------|---|------------------|----------------|--|--|----------------------|---|---|---|--------------------|
|                            |   | Indikator<br>Program/<br>Kegiatan/<br>Sub Kegiatan<br>(KEMENDAG<br>RI)                      | Targ<br>et       | Lo<br>ka<br>si | Sub<br>Indikat<br>or Sub<br>Kegiata<br>n   | Targ<br>et                                 | Angga<br>ran<br>(Rp) | Indikator<br>Program/<br>Kegiatan/<br>Sub Kegiatan  | Targ<br>et       | Lo<br>ka<br>si | Sub<br>Indikat<br>or Sub<br>Kegiata<br>n   | Targ<br>et                                 | Angga<br>ran<br>(Rp) |   | Nasio<br>nal  | Daer<br>ah  |                    |
| 1                          | 2   | 3   | 4                | 5              | 6  | 7  | 8                    | 9   | 10               | 11             | 12   | 13   | 14                   | 15                                      | 16  | 17  | 18                 |
|                            | Hutan<br>Produksi   | dan hutan<br>produksi   |                  |                |  |  |                      | dan hutan<br>produksi   |                  |                |  |  |                      |   |   |   |                    |
| 3.28.03.<br>1.05.00<br>05. | Koordinasi,<br>Sinkronisasi<br>dan<br>Pelaksanaan<br>Pencegahan/<br>Penanggulangan<br>Kebakaran<br>Hutan dan<br>Lahan | Jumlah<br>Laporan<br>Patroli/<br>Sosialisasi<br>yang<br>Dilaksanakan<br>Dalam Satu<br>Tahun | 1<br>Lapo<br>ran | DI<br>Y        | -<br>Pelaksa<br>naan<br>Fasilita<br>si<br>Pembe<br>ntukan<br>dan<br>Pembin<br>aan<br>Masyar<br>akat<br>Peduli<br>Api<br>-<br>Pelaksa<br>naan<br>patroli/s<br>osialisa<br>si<br>penceg<br>ahan<br>dan<br>pengen | - 2<br>Angk<br>atan<br>- 6<br>Angk<br>atan | 51.157<br>.850       | Jumlah<br>Laporan<br>Patroli/<br>Sosialisasi<br>yang<br>Dilaksanakan<br>Dalam Satu<br>Tahun | 1<br>Lapo<br>ran | DI<br>Y        | -<br>Pelaksa<br>naan<br>Fasilita<br>si<br>Pembe<br>ntukan<br>dan<br>Pembin<br>aan<br>Masyar<br>akat<br>Peduli<br>Api<br>-<br>Pelaksa<br>naan<br>patroli/s<br>osialisa<br>si<br>penceg<br>ahan<br>dan<br>pengen | - 2<br>Angk<br>atan<br>- 6<br>Angk<br>atan | 20.549<br>.250       | (30.608<br>.600)                        | Memb<br>angun<br>Lingk<br>ungan<br>Hidup<br>,<br>Menin<br>gkatk<br>an<br>Ketah<br>anan<br>Benc<br>ana,<br>dan<br>Perub<br>ahan<br>Iklim | Menc<br>iptak<br>an<br>Lingk<br>unga<br>n<br>Hidu<br>p<br>yang<br>Lebih<br>Baik,<br>Ama<br>n dan<br>Tentr<br>am |                    |

**RANCANGAN AKHIR RENJA**

| Kode                       | Urusan/<br>Program/<br>Kegiatan/<br>Sub Kegiatan          | RANCANGAN RKPD   |               |                |   |  |                      | RANCANGAN AKHIR RKPD   |               |                |   |  |                      | Bertam<br>bah/<br>Berkur<br>ang<br>(Rp) | Prioritas   |   | Kete<br>rang<br>an |
|----------------------------|---|--|---------------|----------------|---|--|----------------------|--|---------------|----------------|---|--|----------------------|---|---|---|--------------------|
|                            |   | Indikator<br>Program/<br>Kegiatan/<br>Sub Kegiatan<br>(KEMENDAG<br>RI) | Targ<br>et    | Lo<br>ka<br>si | Sub<br>Indikat<br>or Sub<br>Kegiata<br>n  | Targ<br>et   | Angga<br>ran<br>(Rp) | Indikator<br>Program/<br>Kegiatan/<br>Sub Kegiatan             | Targ<br>et    | Lo<br>ka<br>si | Sub<br>Indikat<br>or Sub<br>Kegiata<br>n  | Targ<br>et   | Angga<br>ran<br>(Rp) |   | Nasio<br>nal  | Daer<br>ah  |                    |
| 1                          | 2   | 3  | 4             | 5              | 6   | 7  | 8                    | 9  | 10            | 11             | 12  | 13   | 14                   | 15                                      | 16  | 17  | 18                 |
|                            |   |  |               |                | dalian<br>kebakar<br>an<br>hutan<br>dan<br>lahan  |  |                      |  |               |                | dalian<br>kebakar<br>an<br>hutan<br>dan<br>lahan  |  |                      |   |   |   |                    |
| 3.28.03.<br>1.05.00<br>07. | Pencegahan<br>dan<br>Pemberantasa<br>n Kerusakan<br>Hutan | Luas Kawasan<br>Hutan yang<br>Dilakukan<br>Pengamanan<br>Hutan         | 15.58<br>1 Ha | DI<br>Y        | -<br>Pemelih<br>araan<br>batas<br>kawasa<br>n hutan<br>-<br>Pemant<br>auan<br>permas<br>alahan<br>tenurial<br>kawasa<br>n hutan<br>-<br>Fasilita<br>si pemben<br>tukan<br>dan<br>pembina<br>an masyar | - 22<br>Km<br>- 12<br>Bula<br>n<br>- 4<br>Angk<br>atan<br>- 12<br>Bula<br>n<br>- 5<br>Angk<br>atan | 441.09<br>1.550      | Luas Kawasan<br>Hutan yang<br>Dilakukan<br>Pengamanan<br>Hutan | 15.58<br>1 Ha | DI<br>Y        | -<br>Pemelih<br>araan<br>batas<br>kawasa<br>n hutan<br>-<br>Pemant<br>auan<br>permas<br>alahan<br>tenurial<br>kawasa<br>n hutan<br>-<br>Fasilita<br>si pemben<br>tukan<br>dan<br>pembina<br>an masyar | - 22<br>Km<br>- 12<br>Bula<br>n<br>- 4<br>Angk<br>atan<br>- 12<br>Bula<br>n<br>- 5<br>Angk<br>atan | 396.20<br>0.550      | (44.891<br>.000)                        | Memb<br>angun<br>Lingk<br>ungan<br>Hidup<br>,<br>Menin<br>gkatk<br>an<br>Ketah<br>anan<br>Benc<br>ana,<br>dan<br>Perub<br>ahan<br>Iklim | Menc<br>iptak<br>an<br>Lingk<br>unga<br>n<br>Hidu<br>p<br>yang<br>Lebih<br>Baik,<br>Ama<br>n dan<br>Tentr<br>am |                    |

**RANCANGAN AKHIR RENJA**

| Kode | Urusan/<br>Program/<br>Kegiatan/<br>Sub Kegiatan | RANCANGAN RKPD   |            |                |  |            |                      | RANCANGAN AKHIR RKPD                               |            |                |  |            |                      | Bertam<br>bah/<br>Berkur<br>ang<br>(Rp) | Priori<br>tas |            | Kete<br>rang<br>an |
|------|--|--|------------|----------------|--|------------|----------------------|--|------------|----------------|--|------------|----------------------|---|---------------|------------|--------------------|
|      |  | Indikator<br>Program/<br>Kegiatan/<br>Sub Kegiatan<br>(KEMENDAG<br>RI) | Targ<br>et | Lo<br>ka<br>si | Sub<br>Indikat<br>or Sub<br>Kegiata<br>n   | Targ<br>et | Angga<br>ran<br>(Rp) | Indikator<br>Program/<br>Kegiatan/<br>Sub Kegiatan | Targ<br>et | Lo<br>ka<br>si | Sub<br>Indikat<br>or Sub<br>Kegiata<br>n   | Targ<br>et | Angga<br>ran<br>(Rp) |   | Nasio<br>nal  | Daer<br>ah |                    |
| 1    | 2  | 3  | 4          | 5              | 6  | 7          | 8                    | 9  | 10         | 11             | 12   | 13         | 14                   | 15                                      | 16            | 17         | 18                 |
|      |  |  |            |                | akat<br>mitra<br>polhut<br>-<br>Penceg<br>ahan,<br>penang<br>gulanga<br>n, dan<br>tindak<br>lanjut<br>ganggu<br>an<br>keaman<br>an<br>hutan<br>-<br>Pembin<br>aan<br>Masyar<br>akat di<br>Sekitar<br>Kawasa<br>n Hutan<br>pada 5<br>BDH di<br>wilayah<br>DIY |            |                      |  |            |                | akat<br>mitra<br>polhut<br>-<br>Penceg<br>ahan,<br>penang<br>gulanga<br>n, dan<br>tindak<br>lanjut<br>ganggu<br>an<br>keaman<br>an<br>hutan<br>-<br>Pembin<br>aan<br>Masyar<br>akat di<br>Sekitar<br>Kawasa<br>n Hutan<br>pada 5<br>BDH di<br>wilayah<br>DIY |            |                      |   |               |            |                    |

**RANCANGAN AKHIR RENJA**

| Kode | Urusan/<br>Program/<br>Kegiatan/<br>Sub Kegiatan            | RANCANGAN RKP  |            |                |   |   |                      | RANCANGAN AKHIR RKP                                |            |                |   |   |                      | Bertam<br>bah/<br>Berkur<br>ang<br>(Rp) | Priori<br>tas   |   | Kete<br>rang<br>an |
|------|---|--|------------|----------------|---|---|----------------------|--|------------|----------------|---|---|----------------------|---|---|---|--------------------|
|      |   | Indikator<br>Program/<br>Kegiatan/<br>Sub Kegiatan<br>(KEMENDAG<br>RI) | Targ<br>et | Lo<br>ka<br>si | Sub<br>Indikat<br>or Sub<br>Kegiata<br>n  | Targ<br>et  | Angga<br>ran<br>(Rp) | Indikator<br>Program/<br>Kegiatan/<br>Sub Kegiatan | Targ<br>et | Lo<br>ka<br>si | Sub<br>Indikat<br>or Sub<br>Kegiata<br>n  | Targ<br>et  | Angga<br>ran<br>(Rp) |   | Nasio<br>nal  | Daer<br>ah  |                    |
| 1    | 2   | 3  | 4          | 5              | 6   | 7   | 8                    | 9  | 10         | 11             | 12  | 13  | 14                   | 15                                      | 16  | 17  | 18                 |
|      | Pencegahan dan Pemberantasan Kerusakan Kawasan Hutan (BKPH) | Luas Kawasan Hutan yang Dilakukan Pengamanan Hutan                     | 15.581 Ha  | DIY            | -<br>Perlindungan Hutan<br>Produksi dan Hutan Lindung<br>- Rehabilitasi Hutan dan Lahan<br>- Pemeliharaan Pal Batas Dalam Kawasan<br>- Pemasangan Pal Batas Dalam Kawasan | -<br>15.581 Ha<br>- 58 Ha<br>- 130 Km<br>- 100 Km<br>- 138,5 Ha | 2.735.876.000        | Luas Kawasan Hutan yang Dilakukan Pengamanan Hutan | 15.581 Ha  | DIY            | -<br>Perlindungan Hutan<br>Produksi dan Hutan Lindung<br>- Rehabilitasi Hutan dan Lahan<br>- Pemeliharaan Pal Batas Dalam Kawasan<br>- Pemasangan Pal Batas Dalam Kawasan | -<br>15.581 Ha<br>- 58 Ha<br>- 130 Km<br>- 100 Km<br>- 138,5 Ha | 768.324.000          | (1.967.552.000)                         | Membangun Lingkungan Hidup, Meningkatkan Ketahanan Bencana, dan Perubahan Iklim | Menciptakan Lingkungan Hidup yang Lebih Baik, Aman dan Tenram |                    |

**RANCANGAN AKHIR RENJA**

| Kode                 | Urusan/<br>Program/<br>Kegiatan/<br>Sub Kegiatan  | RANCANGAN RKP  |                                 |                |   |                  |                      | RANCANGAN AKHIR RKP  |                                 |                |   |                  |                      | Bertam<br>bah/<br>Berkur<br>ang<br>(Rp) | Priori<br>tas  |  | Kete<br>rang<br>an |
|----------------------|---|--|---------------------------------|----------------|---|------------------|----------------------|--|---------------------------------|----------------|---|------------------|----------------------|---|--|--|--------------------|
|                      |   | Indikator<br>Program/<br>Kegiatan/<br>Sub Kegiatan<br>(KEMENDAG<br>RI)   | Targ<br>et                      | Lo<br>ka<br>si | Sub<br>Indikat<br>or Sub<br>Kegiata<br>n  | Targ<br>et       | Angga<br>ran<br>(Rp) | Indikator<br>Program/<br>Kegiatan/<br>Sub Kegiatan   | Targ<br>et                      | Lo<br>ka<br>si | Sub<br>Indikat<br>or Sub<br>Kegiata<br>n  | Targ<br>et       | Angga<br>ran<br>(Rp) |   | Nasio<br>nal   | Daer<br>ah   |                    |
| 1                    | 2   | 3  | 4                               | 5              | 6   | 7                | 8                    | 9  | 10                              | 11             | 12  | 13               | 14                   | 15                                      | 16   | 17   | 18                 |
|                      |   |  |                                 |                | n<br>-<br>Penana<br>man<br>Tanam<br>an<br>Kayu<br>Putih   |                  |                      |  |                                 |                | n<br>-<br>Penana<br>man<br>Tanam<br>an<br>Kayu<br>Putih   |                  |                      |   |  |  |                    |
| 3.28.03.<br>1.07.    | Pelaksanaan<br>Pengolahan<br>Hasil Hutan<br>Kayu Dengan<br>Kapasitas<br>Produksi<br><6000 m3/<br>tahun                                      | Terlaksananya<br>Pendampingan<br>Pengolahan<br>Hasil Hutan<br>Kayu dengan<br>Kapasitas<br>Produksi<br><6000<br>m3/Tahun                            | 28<br>Unit<br>Man<br>ajem<br>en |                |   |                  | 211.23<br>2.600      | Terlaksananya<br>Pendampingan<br>Pengolahan<br>Hasil Hutan<br>Kayu dengan<br>Kapasitas<br>Produksi<br><6000<br>m3/Tahun                            | 28<br>Unit<br>Man<br>ajem<br>en |                |   |                  | 134.25<br>2.200      | (76.980<br>.400)                        |  |  |                    |
| 3.28.03.<br>1.07.04. | Pembinaan<br>dan<br>Pengawasan<br>PBPHH (Kayu<br>dan/atau<br>HHBK) skala<br>kecil dan<br>menengah<br>yang menjadi<br>kewenangan<br>provinsi | Laporan<br>Kegiatan<br>Pelaksanaan<br>Pengawasan<br>PBPHH (Kayu<br>dan/atau<br>HHBK) untuk<br>Skala Usaha<br>Kecil dan<br>Menengah<br>yang menjadi | 1<br>Lapo<br>ran                | DI<br>Y        | Jumlah<br>Dokum<br>en<br>Pelaksa<br>naan<br>Pembin<br>aan,<br>Pengen<br>dalian<br>dan<br>Pengaw | 1<br>Doku<br>men | 164.56<br>3.000      | Laporan<br>Kegiatan<br>Pelaksanaan<br>Pengawasan<br>PBPHH (Kayu<br>dan/atau<br>HHBK) untuk<br>Skala Usaha<br>Kecil dan<br>Menengah<br>yang menjadi | 1<br>Lapo<br>ran                | DI<br>Y        | Jumlah<br>Dokum<br>en<br>Pelaksa<br>naan<br>Pembin<br>aan,<br>Pengen<br>dalian<br>dan<br>Pengaw | 1<br>Doku<br>men | 92.150<br>.600       | (72.412<br>.400)                        | Memb<br>angun<br>Lingk<br>ungan<br>Hidup<br>,<br>Menin<br>gkatk<br>an<br>Ketah<br>anan | Menc<br>iptak<br>an<br>Lingk<br>unga<br>n<br>Hidu<br>p<br>yang<br>Lebih<br>Baik, |                    |

**RANCANGAN AKHIR RENJA**

| Kode                       | Urusan/<br>Program/<br>Kegiatan/<br>Sub Kegiatan   | RANCANGAN RKPD   |                                 |                |  |            |                      | RANCANGAN AKHIR RKPD   |                                 |                |  |            |                      | Bertam<br>bah/<br>Berkur<br>ang<br>(Rp) | Priori<br>tas  |   | Kete<br>rang<br>an |
|----------------------------|--|--|---------------------------------|----------------|--|------------|----------------------|--|---------------------------------|----------------|--|------------|----------------------|---|--|---|--------------------|
|                            |  | Indikator<br>Program/<br>Kegiatan/<br>Sub Kegiatan<br>(KEMENDAG<br>RI)   | Targ<br>et                      | Lo<br>ka<br>si | Sub<br>Indikat<br>or Sub<br>Kegiata<br>n   | Targ<br>et | Angga<br>ran<br>(Rp) | Indikator<br>Program/<br>Kegiatan/<br>Sub Kegiatan   | Targ<br>et                      | Lo<br>ka<br>si | Sub<br>Indikat<br>or Sub<br>Kegiata<br>n   | Targ<br>et | Angga<br>ran<br>(Rp) |   | Nasio<br>nal   | Daer<br>ah  |                    |
| 1                          | 2  | 3  | 4                               | 5              | 6  | 7          | 8                    | 9  | 10                              | 11             | 12   | 13         | 14                   | 15                                      | 16   | 17  | 18                 |
|                            |  | Kewenangan<br>Provinsi   |                                 |                | asan<br>PBP<br>HH<br>(Kayu<br>dan/ata<br>u<br>HHBK)<br>untuk<br>Skala<br>Usaha<br>Kecil<br>dan<br>Meneng<br>ah yang<br>menjadi<br>Kewena<br>ngan<br>Provinsi |            |                      | Kewenangan<br>Provinsi   |                                 |                | asan<br>PBP<br>HH<br>(Kayu<br>dan/ata<br>u<br>HHBK)<br>untuk<br>Skala<br>Usaha<br>Kecil<br>dan<br>Meneng<br>ah yang<br>menjadi<br>Kewena<br>ngan<br>Provinsi |            |                      |   | Benc<br>ana,<br>dan<br>Perub<br>ahan<br>Iklim  | Ama<br>n dan<br>Tentr<br>am   |                    |
| 3.28.03.<br>1.07.00<br>06. | Pemantauan<br>Rencana Kerja<br>Operasional<br>Pengolahan<br>Hasil Hutan<br>(RKOPHH)<br>untuk PBP<br>HH<br>(Kayu dan<br>HHBK) skala<br>usaha kecil<br>dan<br>menengah | Tertib<br>Pelaporan<br>RKOPHH<br>untuk<br>Pemegang<br>PBP<br>HH (Kayu<br>dan HHBK)<br>Skala Usaha<br>Kecil dan<br>Menengah | 18<br>Unit<br>Mana<br>gema<br>n | DI<br>Y        | Jumlah<br>Pemeg<br>ang<br>perizina<br>n yang<br>tertib<br>dalam<br>usahan<br>ya  | 18<br>Unit | 46.669<br>.600       | Tertib<br>Pelaporan<br>RKOPHH<br>untuk<br>Pemegang<br>PBP<br>HH (Kayu<br>dan HHBK)<br>Skala Usaha<br>Kecil dan<br>Menengah | 18<br>Unit<br>Mana<br>gema<br>n | DI<br>Y        | Jumlah<br>Pemeg<br>ang<br>perizina<br>n yang<br>tertib<br>dalam<br>usahan<br>ya  | 18<br>Unit | 42.101<br>.600       | (4.568.<br>000)                         | Memb<br>angun<br>Lingk<br>ungan<br>Hidup<br>,<br>Menin<br>gkatk<br>an<br>Ketah<br>anan<br>Benc | Menc<br>iptak<br>an<br>Lingk<br>unga<br>n<br>Hidu<br>p<br>yang<br>Lebih<br>Baik,<br>Ama |                    |



**RANCANGAN AKHIR RENJA**

| Kode                       | Urusan/<br>Program/<br>Kegiatan/<br>Sub Kegiatan | RANCANGAN RKPD  |                     |                |   |  |                      | RANCANGAN AKHIR RKPD  |                     |                |   |  |                      | Bertam<br>bah/<br>Berkur<br>ang<br>(Rp) | Prioritas   |  | Kete<br>rang<br>an |
|----------------------------|--|---|---------------------|----------------|---|--|----------------------|---|---------------------|----------------|---|--|----------------------|---|---|--|--------------------|
|                            |  | Indikator<br>Program/<br>Kegiatan/<br>Sub Kegiatan<br>(KEMENDAG<br>RI)            | Targ<br>et          | Lo<br>ka<br>si | Sub<br>Indikat<br>or Sub<br>Kegiata<br>n  | Targ<br>et                                 | Angga<br>ran<br>(Rp) | Indikator<br>Program/<br>Kegiatan/<br>Sub Kegiatan                                | Targ<br>et          | Lo<br>ka<br>si | Sub<br>Indikat<br>or Sub<br>Kegiata<br>n  | Targ<br>et                                 | Angga<br>ran<br>(Rp) |   | Nasio<br>nal  | Daer<br>ah   |                    |
| 1                          | 2  | 3   | 4                   | 5              | 6   | 7  | 8                    | 9   | 10                  | 11             | 12  | 13   | 14                   | 15                                      | 16  | 17   | 18                 |
|                            | yang menjadi<br>kewenangan<br>provinsi           |   |                     |                |   |  |                      |   |                     |                |   |  |                      |   | ana,<br>dan<br>Perub<br>ahan<br>Iklim   | n dan<br>Tentr<br>am   |                    |
| 3.28.03.<br>1.09.          | Perbenihan<br>Tanaman<br>Hutan                   | Terlaksananya<br>Fasilitas<br>Sertifikasi<br>Peredaran<br>Benih<br>dan/atau Bibit | 100<br>%            |                |   |  | 617.03<br>7.100      | Terlaksananya<br>Fasilitas<br>Sertifikasi<br>Peredaran<br>Benih<br>dan/atau Bibit | 100<br>%            |                |   |  | 282.39<br>7.100      | (334.64<br>0.000)                       |   |  |                    |
| 3.28.03.<br>1.09.00<br>02. | Sertifikasi<br>Sumber Benih                      | Jumlah<br>Sertifikat<br>Sumber Benih<br>yang<br>Diterbitkan                       | 1<br>Sertif<br>ikat | DI<br>Y        | -<br>Peneta<br>pan<br>sumber<br>benih<br>bersertif<br>ikat<br><br>-<br>Pembin<br>aan dan<br>Pengaw<br>alan<br>Pengel<br>ola | - 1<br>Sertif<br>ikat<br>- 8<br>Loka<br>si | 38.348<br>.300       | Jumlah<br>Sertifikat<br>Sumber Benih<br>yang<br>Diterbitkan                       | 1<br>Sertif<br>ikat | DI<br>Y        | -<br>Peneta<br>pan<br>sumber<br>benih<br>bersertif<br>ikat<br><br>-<br>Pembin<br>aan dan<br>Pengaw<br>alan<br>Pengel<br>ola | - 1<br>Sertif<br>ikat<br>- 8<br>Loka<br>si | 23.017<br>.300       | (15.331<br>.000)                        | Memb<br>angun<br>Lingk<br>ungan<br>Hidup<br>,<br>Menin<br>gkatk<br>an<br>Ketah<br>anan<br>Benc<br>ana,<br>dan | Menc<br>iptak<br>an<br>Lingk<br>unga<br>n<br>Hidu<br>p<br>yang<br>Lebih<br>Baik,<br>Ama<br>n dan |                    |

**RANCANGAN AKHIR RENJA**

| Kode                       | Urusan/<br>Program/<br>Kegiatan/<br>Sub Kegiatan | RANCANGAN RKPD   |                     |                |  |                     |                      | RANCANGAN AKHIR RKPD                                   |                     |                |  |                     |                      | Bertam<br>bah/<br>Berkur<br>ang<br>(Rp) | Prioritas   |   | Kete<br>rang<br>an |
|----------------------------|--|--|---------------------|----------------|--|---------------------|----------------------|--|---------------------|----------------|--|---------------------|----------------------|---|---|---|--------------------|
|                            |  | Indikator<br>Program/<br>Kegiatan/<br>Sub Kegiatan<br>(KEMENDAG<br>RI) | Targ<br>et          | Lo<br>ka<br>si | Sub<br>Indikat<br>or Sub<br>Kegiata<br>n | Targ<br>et          | Angga<br>ran<br>(Rp) | Indikator<br>Program/<br>Kegiatan/<br>Sub Kegiatan     | Targ<br>et          | Lo<br>ka<br>si | Sub<br>Indikat<br>or Sub<br>Kegiata<br>n | Targ<br>et          | Angga<br>ran<br>(Rp) |   | Nasio<br>nal  | Daer<br>ah  |                    |
| 1                          | 2  | 3  | 4                   | 5              | 6  | 7                   | 8                    | 9  | 10                  | 11             | 12                                       | 13                  | 14                   | 15                                      | 16  | 17  | 18                 |
|                            |  |  |                     |                | Sumber<br>benih<br>Berserti<br>fikat     |                     |                      |  |                     |                | Sumber<br>benih<br>Berserti<br>fikat     |                     |                      |   | Perub<br>ahan<br>Iklim  | Tentr<br>am   |                    |
| 3.28.03.<br>1.09.00<br>03. | Sertifikasi<br>Mutu Benih                        | Jumlah<br>Sertifikat Mutu<br>Benih yang<br>Diterbitkan                 | 1<br>Sertif<br>ikat | DI<br>Y        | Sertifika<br>si Mutu<br>Benih            | 1<br>Sertif<br>ikat | 21.753<br>.000       | Jumlah<br>Sertifikat Mutu<br>Benih yang<br>Diterbitkan | 1<br>Sertif<br>ikat | DI<br>Y        | Sertifika<br>si Mutu<br>Benih            | 1<br>Sertif<br>ikat | 17.884<br>.000       | (3.869.<br>000)                         | Memb<br>angun<br>Lingk<br>ungan<br>Hidup<br>,<br>Menin<br>gkatk<br>an<br>Ketah<br>anan<br>Benc<br>ana,<br>dan<br>Perub<br>ahan<br>Iklim | Menc<br>iptak<br>an<br>Lingk<br>unga<br>n<br>Hidu<br>p<br>yang<br>Lebih<br>Baik,<br>Ama<br>n dan<br>Tentr<br>am |                    |
| 3.28.03.<br>1.09.00<br>04. | Sertifikasi<br>Mutu Bibit                        | Jumlah<br>Sertifikat Mutu<br>Bibit yang<br>Diterbitkan                 | 1<br>Sertif<br>ikat | DI<br>Y        | Sertifika<br>si mutu<br>bibit            | 1<br>Sertif<br>ikat | 21.969<br>.000       | Jumlah<br>Sertifikat Mutu<br>Bibit yang<br>Diterbitkan | 1<br>Sertif<br>ikat | DI<br>Y        | Sertifika<br>si mutu<br>bibit            | 1<br>Sertif<br>ikat | 14.732<br>.000       | (7.237.<br>000)                         | Memb<br>angun<br>Lingk<br>ungan<br>Hidup<br>,<br>Menin<br>gkatk   | Menc<br>iptak<br>an<br>Lingk<br>unga<br>n<br>Hidu<br>p  |                    |

**RANCANGAN AKHIR RENJA**

| Kode                       | Urusan/<br>Program/<br>Kegiatan/<br>Sub Kegiatan    | RANCANGAN RKPD   |                  |                |  |  |                      | RANCANGAN AKHIR RKPD   |                  |                |  |  |                      | Bertam<br>bah/<br>Berkur<br>ang<br>(Rp) | Prioritas   |   | Kete<br>rang<br>an |
|----------------------------|---|--|------------------|----------------|--|--|----------------------|--|------------------|----------------|--|--|----------------------|---|---|---|--------------------|
|                            |   | Indikator<br>Program/<br>Kegiatan/<br>Sub Kegiatan<br>(KEMENDAG<br>RI)           | Targ<br>et       | Lo<br>ka<br>si | Sub<br>Indikat<br>or Sub<br>Kegiata<br>n   | Targ<br>et                                 | Angga<br>ran<br>(Rp) | Indikator<br>Program/<br>Kegiatan/<br>Sub Kegiatan                               | Targ<br>et       | Lo<br>ka<br>si | Sub<br>Indikat<br>or Sub<br>Kegiata<br>n   | Targ<br>et                                 | Angga<br>ran<br>(Rp) |   | Nasio<br>nal  | Daer<br>ah  |                    |
| 1                          | 2   | 3  | 4                | 5              | 6  | 7  | 8                    | 9  | 10               | 11             | 12   | 13   | 14                   | 15                                      | 16  | 17  | 18                 |
|                            |   |  |                  |                |  |  |                      |  |                  |                |  |  |                      |   | an<br>Keta<br>han<br>Benc<br>ana,<br>dan<br>Perub<br>ahan<br>Iklim  | yang<br>Lebih<br>Baik,<br>Ama<br>n dan<br>Tentr<br>am   |                    |
| 3.28.03.<br>1.09.00<br>05. | Pengawasan<br>Peredaran<br>Benih dan/<br>atau Bibit | Jumlah Data<br>(Asal Usul,<br>Jenis Mutu)<br>Benih Atau<br>Bibit yang<br>Beredar | 1<br>Lapo<br>ran | DI<br>Y        | -<br>Pengaw<br>asan<br>peredar<br>an<br>benih<br>dan/ata<br>u bibit<br>di<br>wilayah<br>DIY<br>-<br>Pembina<br>an dan<br>Pengaw<br>alan<br>Pengad<br>a dan<br>Penge<br>dar benih | - 16<br>Lapo<br>ran<br>- 16<br>Lapo<br>ran | 28.517<br>.000       | Jumlah Data<br>(Asal Usul,<br>Jenis Mutu)<br>Benih Atau<br>Bibit yang<br>Beredar | 1<br>Lapo<br>ran | DI<br>Y        | -<br>Pengaw<br>asan<br>peredar<br>an<br>benih<br>dan/ata<br>u bibit<br>di<br>wilayah<br>DIY<br>-<br>Pembina<br>an dan<br>Pengaw<br>alan<br>Pengad<br>a dan<br>Penge<br>dar benih | - 16<br>Lapo<br>ran<br>- 16<br>Lapo<br>ran | 17.413<br>.000       | (11.104<br>.000)                        | Memb<br>angun<br>Lingk<br>ungan<br>Hidup<br>,<br>Menin<br>gkatk<br>an<br>Keta<br>han<br>Benc<br>ana,<br>dan<br>Perub<br>ahan<br>Iklim | Menc<br>iptak<br>an<br>Lingk<br>unga<br>n<br>Hidu<br>p<br>yang<br>Lebih<br>Baik,<br>Ama<br>n dan<br>Tentr<br>am |                    |

**RANCANGAN AKHIR RENJA**

| Kode                       | Urusan/<br>Program/<br>Kegiatan/<br>Sub Kegiatan  | RANCANGAN RKPD   |  |                |   |                           |                      | RANCANGAN AKHIR RKPD   |  |                |   |                           |                      | Bertam<br>bah/<br>Berkur<br>ang<br>(Rp) | Priori<br>tas   |   | Kete<br>rang<br>an |
|----------------------------|---|--|--|----------------|---|---------------------------|----------------------|--|--|----------------|---|---------------------------|----------------------|---|---|---|--------------------|
|                            |   | Indikator<br>Program/<br>Kegiatan/<br>Sub Kegiatan<br>(KEMENDAG<br>RI)                   | Targ<br>et                               | Lo<br>ka<br>si | Sub<br>Indikat<br>or Sub<br>Kegiata<br>n            | Targ<br>et                | Angga<br>ran<br>(Rp) | Indikator<br>Program/<br>Kegiatan/<br>Sub Kegiatan                                       | Targ<br>et                               | Lo<br>ka<br>si | Sub<br>Indikat<br>or Sub<br>Kegiata<br>n            | Targ<br>et                | Angga<br>ran<br>(Rp) |   | Nasio<br>nal  | Daer<br>ah  |                    |
| 1                          | 2   | 3  | 4  | 5              | 6   | 7                         | 8                    | 9  | 10                                       | 11             | 12  | 13                        | 14                   | 15                                      | 16  | 17  | 18                 |
|                            |   |  |  |                | dan/ata<br>u bibit                                  |                           |                      |  |  |                | dan/ata<br>u bibit                                  |                           |                      |   |   |   |                    |
| 3.28.03.<br>1.09.00<br>06. | Pembangunan<br>Sumber Benih   | Luas Sumber<br>Benih yang<br>Dibangun  | 5 Ha                                     | DI<br>Y        | Terlaks<br>ananya<br>kegiata<br>n<br>perbeni<br>han | 400.0<br>00<br>Bata<br>ng | 506.44<br>9.800      | Luas Sumber<br>Benih yang<br>Dibangun  | 5 Ha                                     | DI<br>Y        | Terlaks<br>ananya<br>kegiata<br>n<br>perbeni<br>han | 400.0<br>00<br>Bata<br>ng | 209.35<br>0.800      | (297.09<br>9.000)                       | Memb<br>angun<br>Lingk<br>ungan<br>Hidup<br>,<br>Menin<br>gkatk<br>an<br>Ketah<br>anan<br>Benc<br>ana,<br>dan<br>Perub<br>ahan<br>Iklim | Menc<br>iptak<br>an<br>Lingk<br>unga<br>n<br>Hidu<br>p<br>yang<br>Lebih<br>Baik,<br>Ama<br>n dan<br>Tentr<br>am |                    |
| 3.28.04.                   | <b>PROGRAM<br/>KONSERVASI<br/>SUMBER<br/>DAYA ALAM<br/>HAYATI DAN<br/>EKOSISTEMN<br/>YA</b> | - Nilai<br>efektivitas<br>pengelolaan<br>kawasan<br>konservasi<br>- Nilai<br>efektivitas | - 67<br>Inde<br>ks<br>- N/A<br>angk<br>a |                |   |                           | 981.87<br>4.600      | - Nilai<br>efektivitas<br>pengelolaan<br>kawasan<br>konservasi<br>- Nilai<br>efektivitas | - 67<br>Inde<br>ks<br>- N/A<br>angk<br>a |                |   |                           | 613.16<br>5.800      | (368.70<br>8.800)                       |   |   |                    |

**RANCANGAN AKHIR RENJA**

| Kode                       | Urusan/<br>Program/<br>Kegiatan/<br>Sub Kegiatan  | RANCANGAN RKPD   |             |                |   |                                    |                      | RANCANGAN AKHIR RKPD   |             |                |   |                                    |                      | Bertam<br>bah/<br>Berkur<br>ang<br>(Rp) | Priori<br>tas   |   | Kete<br>rang<br>an |
|----------------------------|---|--|-------------|----------------|---|------------------------------------|----------------------|--|-------------|----------------|---|------------------------------------|----------------------|---|---|---|--------------------|
|                            |   | Indikator<br>Program/<br>Kegiatan/<br>Sub Kegiatan<br>(KEMENDAG<br>RI)                         | Targ<br>et  | Lo<br>ka<br>si | Sub<br>Indikat<br>or Sub<br>Kegiata<br>n  | Targ<br>et                         | Angga<br>ran<br>(Rp) | Indikator<br>Program/<br>Kegiatan/<br>Sub Kegiatan   | Targ<br>et  | Lo<br>ka<br>si | Sub<br>Indikat<br>or Sub<br>Kegiata<br>n  | Targ<br>et                         | Angga<br>ran<br>(Rp) |   | Nasio<br>nal  | Daer<br>ah  |                    |
| 1                          | 2   | 3  | 4           | 5              | 6   | 7                                  | 8                    | 9  | 10          | 11             | 12  | 13                                 | 14                   | 15                                      | 16  | 17  | 18                 |
|                            |   | pengelolaan<br>kawasan<br>konservasi   |             |                |   |                                    |                      | pengelolaan<br>kawasan<br>konservasi   |             |                |   |                                    |                      |   |   |   |                    |
| 3.28.04.<br>1.01.          | Pengelolaan<br>Taman Hutan<br>Raya<br>(TAHURA)<br>Provinsi                                    | Luas hutan<br>konservasi<br>yang dikelola  | 634,1<br>Ha |                |   |                                    | 231.00<br>1.200      | Luas hutan<br>konservasi<br>yang dikelola  | 634,1<br>Ha |                |   |                                    | 189.89<br>9.200      | (41.102<br>.000)                        |   |   |                    |
| 3.28.04.<br>1.01.00<br>08. | Penguatan<br>Kapasitas dan<br>Pemberdayaa<br>n Masyarakat<br>di sekitar<br>TAHURA<br>Provinsi | Jumlah Desa<br>yang<br>Diberdayakan<br>Melalui<br>Peningkatan<br>Usaha<br>Ekonomi<br>Produktif | 5<br>Desa   | DI<br>Y        | -<br>Pelatih<br>an jasa<br>wisata<br>alam<br>-<br>Pemb<br>inaan dan<br>pendam<br>pingan<br>peran<br>serta<br>masyar<br>akat<br>dalam<br>pengelo<br>laan<br>kawasa | - 1<br>Angk<br>atan<br>- 5<br>Desa | 49.001<br>.600       | Jumlah Desa<br>yang<br>Diberdayakan<br>Melalui<br>Peningkatan<br>Usaha<br>Ekonomi<br>Produktif | 5<br>Desa   | DI<br>Y        | -<br>Pelatih<br>an jasa<br>wisata<br>alam<br>-<br>Pemb<br>inaan dan<br>pendam<br>pingan<br>peran<br>serta<br>masyar<br>akat<br>dalam<br>pengelo<br>laan<br>kawasa | - 1<br>Angk<br>atan<br>- 5<br>Desa | 20.751<br>.600       | (28.250<br>.000)                        | Memb<br>angun<br>Lingk<br>ungan<br>Hidup<br>,<br>Menin<br>gkatk<br>an<br>Ketah<br>anan<br>Benc<br>ana,<br>dan<br>Perub<br>ahan<br>Iklim | Menc<br>iptak<br>an<br>Lingk<br>unga<br>n<br>Hidu<br>p<br>yang<br>Lebih<br>Baik,<br>Ama<br>n dan<br>Tentr<br>am |                    |

**RANCANGAN AKHIR RENJA**

| Kode                       | Urusan/<br>Program/<br>Kegiatan/<br>Sub Kegiatan  | RANCANGAN RKPD   |            |                |  |                                 |                      | RANCANGAN AKHIR RKPD   |            |                |  |                                 |                      | Bertam<br>bah/<br>Berkur<br>ang<br>(Rp) | Prioritas   |   | Kete<br>rang<br>an |
|----------------------------|---|--|------------|----------------|--|---------------------------------|----------------------|--|------------|----------------|--|---------------------------------|----------------------|---|---|---|--------------------|
|                            |   | Indikator<br>Program/<br>Kegiatan/<br>Sub Kegiatan<br>(KEMENDAG<br>RI)                                 | Targ<br>et | Lo<br>ka<br>si | Sub<br>Indikat<br>or Sub<br>Kegiata<br>n   | Targ<br>et                      | Angga<br>ran<br>(Rp) | Indikator<br>Program/<br>Kegiatan/<br>Sub Kegiatan   | Targ<br>et | Lo<br>ka<br>si | Sub<br>Indikat<br>or Sub<br>Kegiata<br>n   | Targ<br>et                      | Angga<br>ran<br>(Rp) |   | Nasio<br>nal  | Daer<br>ah  |                    |
| 1                          | 2   | 3  | 4          | 5              | 6  | 7                               | 8                    | 9  | 10         | 11             | 12   | 13                              | 14                   | 15                                      | 16  | 17  | 18                 |
|                            |   |  |            |                | n KPHK<br>Tahura   |                                 |                      |  |            |                | n KPHK<br>Tahura   |                                 |                      |   |   |   |                    |
| 3.28.04.<br>1.01.00<br>13. | Pengelolaan<br>Jenis<br>Tumbuhan<br>dan Satwa<br>Beserta<br>Habitatnya di<br>Tahura<br>Provinsi | Luas Kawasan<br>Tahura yang<br>Diinventarisasi<br>dan<br>Diverifikasi<br>Dengan Nilai<br>Kehati Tinggi | 6 Ha       | DI<br>Y        | -<br>Penyedi<br>aan<br>pakan,<br>perawat<br>an<br>kesehat<br>an<br>satwa<br>koleksi<br>-<br>Identifik<br>asi<br>pakan<br>satwa | -<br>771,3<br>2 Ha<br>- 6<br>Ha | 111.99<br>9.700      | Luas Kawasan<br>Tahura yang<br>Diinventarisasi<br>dan<br>Diverifikasi<br>Dengan Nilai<br>Kehati Tinggi | 6 Ha       | DI<br>Y        | -<br>Penyedi<br>aan<br>pakan,<br>perawat<br>an<br>kesehat<br>an<br>satwa<br>koleksi<br>-<br>Identifik<br>asi<br>pakan<br>satwa | -<br>771,3<br>2 Ha<br>- 6<br>Ha | 99.447<br>.700       | (12.552<br>.000)                        | Memb<br>angun<br>Lingk<br>ungan<br>Hidup<br>,<br>Menin<br>gkatk<br>an<br>Ketah<br>anan<br>Benc<br>ana,<br>dan<br>Perub<br>ahan<br>Iklim | Menc<br>iptak<br>an<br>Lingk<br>unga<br>n<br>Hidu<br>p<br>yang<br>Lebih<br>Baik,<br>Ama<br>n dan<br>Tentr<br>am |                    |
| 3.28.04.<br>1.01.00<br>15. | Pengamanan<br>Kawasan<br>TAHURA<br>Provinsi   | Luas Kawasan<br>TAHURA<br>Provinsi yang<br>Diamankan   | 634<br>Ha  | DI<br>Y        | Penga<br>manan<br>dalam<br>kawasa<br>n   | 12<br>Bula<br>n                 | 69.999<br>.900       | Luas Kawasan<br>TAHURA<br>Provinsi yang<br>Diamankan   | 634<br>Ha  | DI<br>Y        | Penga<br>manan<br>dalam<br>kawasa<br>n   | 12<br>Bula<br>n                 | 69.699<br>.900       | (300.00<br>0)                           | Memb<br>angun<br>Lingk<br>ungan<br>Hidup<br>,<br>Menin  | Menc<br>iptak<br>an<br>Lingk<br>unga<br>n<br>Hidu   |                    |

**RANCANGAN AKHIR RENJA**

| Kode              | Urusan/<br>Program/<br>Kegiatan/<br>Sub Kegiatan  | RANCANGAN RKPD  |                  |                |  |            |                      | RANCANGAN AKHIR RKPD  |                  |                |  |            |                      | Bertam<br>bah/<br>Berkur<br>ang<br>(Rp) | Priori<br>tas   |  | Kete<br>rang<br>an |
|-------------------|---|---|------------------|----------------|--|------------|----------------------|---|------------------|----------------|--|------------|----------------------|---|---|--|--------------------|
|                   |   | Indikator<br>Program/<br>Kegiatan/<br>Sub Kegiatan<br>(KEMENDAG<br>RI)  | Targ<br>et       | Lo<br>ka<br>si | Sub<br>Indikat<br>or Sub<br>Kegiata<br>n | Targ<br>et | Angga<br>ran<br>(Rp) | Indikator<br>Program/<br>Kegiatan/<br>Sub Kegiatan  | Targ<br>et       | Lo<br>ka<br>si | Sub<br>Indikat<br>or Sub<br>Kegiata<br>n | Targ<br>et | Angga<br>ran<br>(Rp) |   | Nasio<br>nal  | Daer<br>ah   |                    |
|                   |   |   |                  |                |  |            |                      |   |                  |                |  |            |                      |   |   |  |                    |
| 3.28.04.<br>1.03. | Pengelolaan<br>Kawasan<br>Bernilai<br>Ekosistem<br>Penting,<br>Daerah<br>Penyangga<br>Kawasan<br>Suaka Alam<br>dan Kawasan<br>Pelestarian<br>Alam | Terlaksananya<br>Pengelolaan<br>Kawasan<br>Bernilai<br>Ekosistem<br>Penting,<br>Daerah<br>Penyangga<br>Kawasan<br>Suaka Alam<br>dan Kawasan<br>Pelestarian<br>Alam yang<br>dikelola | 3<br>Kaw<br>asan |                |  |            | 750.87<br>3.400      | Terlaksananya<br>Pengelolaan<br>Kawasan<br>Bernilai<br>Ekosistem<br>Penting,<br>Daerah<br>Penyangga<br>Kawasan<br>Suaka Alam<br>dan Kawasan<br>Pelestarian<br>Alam yang<br>dikelola | 3<br>Kaw<br>asan |                |  |            | 423.26<br>6.600      | (327.60<br>6.800)                       | gkatk<br>an<br>Ketah<br>anan<br>Benc<br>ana,<br>dan<br>Perub<br>ahan<br>Iklim | p<br>yang<br>Lebih<br>Baik,<br>Ama<br>n dan<br>Tentr<br>am |                    |

**RANCANGAN AKHIR RENJA**

| Kode                       | Urusan/<br>Program/<br>Kegiatan/<br>Sub Kegiatan   | RANCANGAN RKPD  |            |                |  |  |                      | RANCANGAN AKHIR RKPD  |            |                |  |  |                      | Bertam<br>bah/<br>Berkur<br>ang<br>(Rp) | Priori<br>tas   |   | Kete<br>rang<br>an |
|----------------------------|--|---|------------|----------------|--|--|----------------------|---|------------|----------------|--|--|----------------------|---|---|---|--------------------|
|                            |  | Indikator<br>Program/<br>Kegiatan/<br>Sub Kegiatan<br>(KEMENDAG<br>RI)                      | Targ<br>et | Lo<br>ka<br>si | Sub<br>Indikat<br>or Sub<br>Kegiata<br>n   | Targ<br>et   | Angga<br>ran<br>(Rp) | Indikator<br>Program/<br>Kegiatan/<br>Sub Kegiatan  | Targ<br>et | Lo<br>ka<br>si | Sub<br>Indikat<br>or Sub<br>Kegiata<br>n   | Targ<br>et   | Angga<br>ran<br>(Rp) |   | Nasio<br>nal  | Daer<br>ah  |                    |
| 1                          | 2  | 3   | 4          | 5              | 6  | 7  | 8                    | 9   | 10         | 11             | 12   | 13   | 14                   | 15                                      | 16  | 17  | 18                 |
| 3.28.04.<br>1.03.00<br>06. | Pengelolaan<br>Daerah<br>Penyangga di<br>Kawasan<br>Bernilai<br>Ekosistem<br>Penting<br>Kewenangan<br>Daerah<br>Provinsi | Luas Daerah<br>Penyangga di<br>Kawasan<br>Bernilai<br>Ekosistem<br>Penting yang<br>Dikelola | 5 Ha       | DI<br>Y        | -<br>Konser<br>vasi<br>lahan<br>pantai<br>melalui<br>penana<br>man<br>vegetas<br>i pantai<br>di KEE<br>Lahan<br>Basah<br>Habitat<br>Burung<br>Migran<br>Trisik<br>-<br>Sosialis<br>asi<br>pengelo<br>laan<br>zona<br>penyan<br>gga dan<br>zona<br>transisi<br>cagar<br>biosfer | - 5<br>Ha<br>-<br>1.100<br>Oran<br>g<br>- 1<br>Doku<br>men | 672.95<br>1.650      | Luas Daerah<br>Penyangga di<br>Kawasan<br>Bernilai<br>Ekosistem<br>Penting yang<br>Dikelola | 5 Ha       | DI<br>Y        | -<br>Konser<br>vasi<br>lahan<br>pantai<br>melalui<br>penana<br>man<br>vegetas<br>i pantai<br>di KEE<br>Lahan<br>Basah<br>Habitat<br>Burung<br>Migran<br>Trisik<br>-<br>Sosialis<br>asi<br>pengelo<br>laan<br>zona<br>penyan<br>gga dan<br>zona<br>transisi<br>cagar<br>biosfer | - 5<br>Ha<br>-<br>1.100<br>Oran<br>g<br>- 1<br>Doku<br>men | 345.34<br>4.850      | (327.60<br>6.800)                       | Memb<br>angun<br>Lingk<br>ungan<br>Hidup<br>,<br>Menin<br>gkatk<br>an<br>Ketah<br>anan<br>Benc<br>ana,<br>dan<br>Perub<br>ahan<br>Iklim | Menc<br>iptak<br>an<br>Lingk<br>unga<br>n<br>Hidu<br>p<br>yang<br>Lebih<br>Baik,<br>Ama<br>n dan<br>Tentr<br>am |                    |



**RANCANGAN AKHIR RENJA**

| Kode                       | Urusan/<br>Program/<br>Kegiatan/<br>Sub Kegiatan       | RANCANGAN RKPD   |                  |                |  |  |                      | RANCANGAN AKHIR RKPD   |                  |                |  |  |                      | Bertam<br>bah/<br>Berkur<br>ang<br>(Rp) | Priori<br>tas  |   | Kete<br>rang<br>an |
|----------------------------|--|--|------------------|----------------|--|--|----------------------|--|------------------|----------------|--|--|----------------------|---|--|---|--------------------|
|                            |  | Indikator<br>Program/<br>Kegiatan/<br>Sub Kegiatan<br>(KEMENDAG<br>RI) | Targ<br>et       | Lo<br>ka<br>si | Sub<br>Indikat<br>or Sub<br>Kegiata<br>n   | Targ<br>et                               | Angga<br>ran<br>(Rp) | Indikator<br>Program/<br>Kegiatan/<br>Sub Kegiatan             | Targ<br>et       | Lo<br>ka<br>si | Sub<br>Indikat<br>or Sub<br>Kegiata<br>n   | Targ<br>et                               | Angga<br>ran<br>(Rp) |   | Nasio<br>nal   | Daer<br>ah  |                    |
|                            |  |  |                  |                |  |  |                      |  |                  |                |  |  |                      |   |  |   |                    |
| 1                          | 2  | 3  | 4                | 5              | 6  | 7  | 8                    | 9  | 10               | 11             | 12   | 13                                       | 14                   | 15                                      | 16   | 17  | 18                 |
|                            |  |  |                  |                | merapi<br>merbab<br>u<br>menore<br>h di<br>wilayah<br>DIY<br>-<br>Penyus<br>unan<br>Manaje<br>men<br>Plan<br>Cagar<br>Biosfer<br>Merapi<br>Merbab<br>u<br>Menore<br>h di<br>Wilayah<br>DIY |  |                      |  |                  |                | merapi<br>merbab<br>u<br>menore<br>h di<br>wilayah<br>DIY<br>-<br>Penyus<br>unan<br>Manaje<br>men<br>Plan<br>Cagar<br>Biosfer<br>Merapi<br>Merbab<br>u<br>Menore<br>h di<br>Wilayah<br>DIY |  |                      |   |  |   |                    |
| 3.28.04.<br>1.03.00<br>09. | Perencanaan<br>Pengelolaan<br>Ekosistem<br>Lahan Basah | Jumlah<br>Dokumen<br>Perencanaan<br>Pemanfaatan<br>Lahan Basah         | 3<br>Doku<br>men | DI<br>Y        | -<br>Penyus<br>unan<br>rencana<br>kegiata<br>n<br>perlindu   | - 1<br>Doku<br>men<br>- 1<br>Doku<br>men | 77.921<br>.750       | Jumlah<br>Dokumen<br>Perencanaan<br>Pemanfaatan<br>Lahan Basah | 3<br>Doku<br>men | DI<br>Y        | -<br>Penyus<br>unan<br>rencana<br>kegiata<br>n<br>perlindu   | - 1<br>Doku<br>men<br>- 1<br>Doku<br>men | 77.921<br>.750       | -                                       | Memb<br>angun<br>Lingk<br>ungan<br>Hidup<br>,<br>Menin | Menc<br>iptak<br>an<br>Lingk<br>unga<br>n<br>Hidu |                    |

**RANCANGAN AKHIR RENJA**

| Kode     | Urusan/<br>Program/<br>Kegiatan/<br>Sub Kegiatan  | RANCANGAN RKPD  |                               |                |   |            |                      | RANCANGAN AKHIR RKPD  |                               |                |   |            |                      | Bertam<br>bah/<br>Berkur<br>ang<br>(Rp) | Priori<br>tas   |  | Kete<br>rang<br>an |
|----------|---|---|-------------------------------|----------------|---|------------|----------------------|---|-------------------------------|----------------|---|------------|----------------------|---|---|--|--------------------|
|          |   | Indikator<br>Program/<br>Kegiatan/<br>Sub Kegiatan<br>(KEMENDAG<br>RI)  | Targ<br>et                    | Lo<br>ka<br>si | Sub<br>Indikat<br>or Sub<br>Kegiata<br>n  | Targ<br>et | Angga<br>ran<br>(Rp) | Indikator<br>Program/<br>Kegiatan/<br>Sub Kegiatan  | Targ<br>et                    | Lo<br>ka<br>si | Sub<br>Indikat<br>or Sub<br>Kegiata<br>n  | Targ<br>et | Angga<br>ran<br>(Rp) |   | Nasio<br>nal  | Daer<br>ah   |                    |
|          |   |   |                               |                |   |            |                      |   |                               |                |   |            |                      |   |   |  |                    |
| 1        | 2   | 3   | 4                             | 5              | 6   | 7          | 8                    | 9   | 10                            | 11             | 12  | 13         | 14                   | 15                                      | 16  | 17   | 18                 |
|          |   |   |                               |                | ngan<br>KEE<br>Lahan<br>Basah<br>di DIY<br>Tahun<br>2025<br>-<br>Penyus<br>unan<br>rencana<br>zonasi<br>KEE<br>Lahan<br>Basah<br>di DIY |            |                      |   |                               |                | ngan<br>KEE<br>Lahan<br>Basah<br>di DIY<br>Tahun<br>2025<br>-<br>Penyus<br>unan<br>rencana<br>zonasi<br>KEE<br>Lahan<br>Basah<br>di DIY |            |                      |   | gkatk<br>an<br>Ketah<br>anan<br>Benc<br>ana,<br>dan<br>Perub<br>ahan<br>Iklim | p<br>yang<br>Lebih<br>Baik,<br>Ama<br>n dan<br>Tentr<br>am |                    |
| 3.28.05. | PROGRAM<br>PENDIDIKAN<br>DAN<br>PELATIHAN,<br>PENYULUHA<br>N DAN<br>PEMBERDAY<br>AAN<br>MASYARAKA<br>T DI BIDANG<br>KEHUTANAN | - Persentase<br>kelompok<br>tani hutan<br>yang<br>meningkat<br>kapasitasnya<br>(%)<br>- Persentase<br>kelompok<br>tani hutan<br>yang<br>meningkat<br>kapasitasnya | -<br>20,82<br>%<br>- N/A<br>% |                |   |            | 142.21<br>0.000      | - Persentase<br>kelompok<br>tani hutan<br>yang<br>meningkat<br>kapasitasnya<br>(%)<br>- Persentase<br>kelompok<br>tani hutan<br>yang<br>meningkat<br>kapasitasnya | -<br>20,82<br>%<br>- N/A<br>% |                |   |            | 142.21<br>0.000      | -                                       |   |  |                    |

**RANCANGAN AKHIR RENJA**

| Kode                       | Urusan/<br>Program/<br>Kegiatan/<br>Sub Kegiatan  | RANCANGAN RKPD   |                    |                |  |                 |                      | RANCANGAN AKHIR RKPD   |                    |                |  |                 |                      | Bertam<br>bah/<br>Berkur<br>ang<br>(Rp) | Prioritas   |   | Kete<br>rang<br>an |
|----------------------------|---|--|--------------------|----------------|--|-----------------|----------------------|--|--------------------|----------------|--|-----------------|----------------------|---|---|---|--------------------|
|                            |   | Indikator<br>Program/<br>Kegiatan/<br>Sub Kegiatan<br>(KEMENDAG<br>RI)   | Targ<br>et         | Lo<br>ka<br>si | Sub<br>Indikat<br>or Sub<br>Kegiata<br>n | Targ<br>et      | Angga<br>ran<br>(Rp) | Indikator<br>Program/<br>Kegiatan/<br>Sub Kegiatan   | Targ<br>et         | Lo<br>ka<br>si | Sub<br>Indikat<br>or Sub<br>Kegiata<br>n | Targ<br>et      | Angga<br>ran<br>(Rp) |   | Nasio<br>nal  | Daer<br>ah  |                    |
| 1                          | 2   | 3  | 4                  | 5              | 6  | 7               | 8                    | 9  | 10                 | 11             | 12                                       | 13              | 14                   | 15                                      | 16  | 17  | 18                 |
| 3.28.05.<br>1.01.          | Pelaksanaan<br>Penyuluhan<br>Kehutanan<br>Provinsi dan<br>Pemberdayaa<br>n Masyarakat<br>di Bidang<br>Kehutanan | Terlaksananya<br>peningkatan<br>kapasitas<br>kelompok<br>tani hutan<br>dan<br>masyarakat                                     | 15<br>Kelo<br>mpok |                |  |                 | 142.21<br>0.000      | Terlaksananya<br>peningkatan<br>kapasitas<br>kelompok<br>tani hutan<br>dan<br>masyarakat                                     | 15<br>Kelo<br>mpok |                |  |                 | 142.21<br>0.000      | -                                       |   |   |                    |
| 3.28.05.<br>1.01.00<br>02. | Penguatan<br>dan<br>Pendampinga<br>n<br>Kelembagaan<br>Kelompok<br>Tani Hutan                                   | Jumlah<br>Kelompok<br>Tani Hutan<br>yang Mandiri<br>yang<br>Mengikuti<br>Penguatan<br>dan<br>Pendampinga<br>n<br>Kelembagaan | 5<br>Kelo<br>mpok  | DI<br>Y        | Peningk<br>atan<br>Kelas<br>KTH          | 5<br>KTH        | 93.847<br>.000       | Jumlah<br>Kelompok<br>Tani Hutan<br>yang Mandiri<br>yang<br>Mengikuti<br>Penguatan<br>dan<br>Pendampinga<br>n<br>Kelembagaan | 5<br>Kelo<br>mpok  | DI<br>Y        | Peningk<br>atan<br>Kelas<br>KTH          | 5<br>KTH        | 93.847<br>.000       | -                                       | Memb<br>angun<br>Lingk<br>ungan<br>Hidup<br>,<br>Menin<br>gkatk<br>an<br>Ketah<br>anan<br>Benc<br>ana,<br>dan<br>Perub<br>ahan<br>Iklim | Menc<br>iptak<br>an<br>Lingk<br>unga<br>n<br>Hidu<br>p<br>yang<br>Lebih<br>Baik,<br>Ama<br>n dan<br>Tentr<br>am |                    |
| 3.28.05.<br>1.01.00<br>04. | Peningkatan<br>Kapasitas dan<br>Kompetensi  | Jumlah<br>Penyuluh<br>Kehutanan<br>yang  | 40<br>Oran<br>g    | DI<br>Y        | Fasilita<br>si<br>Penyulu<br>h           | 40<br>Oran<br>g | 48.363<br>.000       | Jumlah<br>Penyuluh<br>Kehutanan<br>yang  | 40<br>Oran<br>g    | DI<br>Y        | Fasilita<br>si<br>Penyulu<br>h           | 40<br>Oran<br>g | 48.363<br>.000       | -                                       | Memb<br>angun<br>Lingk<br>ungan   | Menc<br>iptak<br>an<br>Lingk  |                    |

**RANCANGAN AKHIR RENJA**

| Kode     | Urusan/<br>Program/<br>Kegiatan/<br>Sub Kegiatan   | RANCANGAN RKPD   |  |                |  |            |                       | RANCANGAN AKHIR RKPD   |  |                |  |            |                       | Bertam<br>bah/<br>Berkur<br>ang<br>(Rp) | Priori<br>tas  |   | Kete<br>rang<br>an |
|----------|--|--|--|----------------|--|------------|-----------------------|--|--|----------------|--|------------|-----------------------|---|--|---|--------------------|
|          |  | Indikator<br>Program/<br>Kegiatan/<br>Sub Kegiatan<br>(KEMENDAG<br>RI)   | Targ<br>et                             | Lo<br>ka<br>si | Sub<br>Indikat<br>or Sub<br>Kegiata<br>n       | Targ<br>et | Angga<br>ran<br>(Rp)  | Indikator<br>Program/<br>Kegiatan/<br>Sub Kegiatan   | Targ<br>et                             | Lo<br>ka<br>si | Sub<br>Indikat<br>or Sub<br>Kegiata<br>n       | Targ<br>et | Angga<br>ran<br>(Rp)  |   | Nasio<br>nal   | Daer<br>ah  |                    |
| 1        | 2  | 3  | 4                                      | 5              | 6  | 7          | 8                     | 9  | 10                                     | 11             | 12   | 13         | 14                    | 15                                      | 16   | 17  | 18                 |
|          | Penyuluh<br>Kehutanan  | Dilakukan<br>Peningkatan<br>Kapasitas  |  |                | Kehuta<br>nan<br>Swaday<br>a<br>Masyar<br>akat |            |                       | Dilakukan<br>Peningkatan<br>Kapasitas  |  |                | Kehuta<br>nan<br>Swaday<br>a<br>Masyar<br>akat |            |                       |   | Hidup<br>,<br>Menin<br>gkatk<br>an<br>Ketah<br>anan<br>Benc<br>ana,<br>dan<br>Perub<br>ahan<br>Iklim | unga<br>n<br>Hidu<br>p<br>yang<br>Lebih<br>Baik,<br>Ama<br>n dan<br>Tentr<br>am |                    |
| 2.22.    | URUSAN<br>PEMERINTAH<br>AN BIDANG<br>KEBUDAYAA<br>N  |  |  |                |  |            | 1.553.<br>972.10<br>0 |  |  |                |  |            | 1.553.<br>972.10<br>0 | -                                       |  |   |                    |
| 2.22.08. | PROGRAM<br>PENYELENG<br>GARAAN<br>KEISTIMEWA<br>AN<br>YOGYAKARTA<br>A URUSAN<br>KEBUDAYAA<br>N | - Jumlah<br>Budaya<br>Benda dan<br>Tidak Benda<br>yang Dikelola<br>dan<br>Dilestarikan<br>- Rata-rata<br>Persentase<br>Penerapan<br>Jogja Hijau di | - N/A<br>entit<br>as<br>-<br>1,37<br>% |                |  |            | 1.553.<br>972.10<br>0 | - Jumlah<br>Budaya<br>Benda dan<br>Tidak Benda<br>yang Dikelola<br>dan<br>Dilestarikan<br>- Rata-rata<br>Persentase<br>Penerapan<br>Jogja Hijau di | - N/A<br>entit<br>as<br>-<br>1,37<br>% |                |  |            | 1.553.<br>972.10<br>0 | -                                       |  |   |                    |

**RANCANGAN AKHIR RENJA**

| Kode                       | Urusan/<br>Program/<br>Kegiatan/<br>Sub Kegiatan            | RANCANGAN RKPD  |            |                |  |                     |                       | RANCANGAN AKHIR RKPD  |            |                |  |                     |                       | Bertam<br>bah/<br>Berkur<br>ang<br>(Rp) | Priori<br>tas  |   | Kete<br>rang<br>an |
|----------------------------|---|---|------------|----------------|--|---------------------|-----------------------|---|------------|----------------|--|---------------------|-----------------------|---|--|---|--------------------|
|                            |   | Indikator<br>Program/<br>Kegiatan/<br>Sub Kegiatan<br>(KEMENDAG<br>RI)                            | Targ<br>et | Lo<br>ka<br>si | Sub<br>Indikat<br>or Sub<br>Kegiata<br>n | Targ<br>et          | Angga<br>ran<br>(Rp)  | Indikator<br>Program/<br>Kegiatan/<br>Sub Kegiatan  | Targ<br>et | Lo<br>ka<br>si | Sub<br>Indikat<br>or Sub<br>Kegiata<br>n | Targ<br>et          | Angga<br>ran<br>(Rp)  |   | Nasio<br>nal   | Daer<br>ah  |                    |
|                            |   |   |            |                |  |                     |                       |   |            |                |  |                     |                       |   |  |   |                    |
| 1                          | 2   | 3   | 4          | 5              | 6  | 7                   | 8                     | 9   | 10         | 11             | 12                                       | 13                  | 14                    | 15                                      | 16   | 17  | 18                 |
|                            |   | Tingkat Kalurahan/<br>Kelurahan dan<br>Persentase<br>Pengelolaan<br>Hutan<br>Khusus<br>Yogyakarta |            |                |  |                     |                       | Tingkat Kalurahan/<br>Kelurahan dan<br>Persentase<br>Pengelolaan<br>Hutan<br>Khusus<br>Yogyakarta |            |                |  |                     |                       |   |  |   |                    |
| 2.22.08.<br>5.08.          | Pengembang<br>an Kearifan<br>Lokal dan<br>Potensi<br>Budaya | Terlaksananya<br>Pengembang<br>an Kearifan<br>Lokal dan<br>Potensi<br>Budaya                      | 100<br>%   |                |  |                     | 1.363.<br>008.10<br>0 | Terlaksananya<br>Pengembang<br>an Kearifan<br>Lokal dan<br>Potensi<br>Budaya                      | 100<br>%   |                |  |                     | 1.363.<br>008.10<br>0 | -                                       |  |   |                    |
| 2.22.08.<br>5.08.00<br>06. | Pengembang<br>an Wana<br>Wisata<br>Budaya<br>Mataram        | Jumlah Objek<br>Wana Wisata<br>Budaya<br>Mataram yang<br>Dikembangkan                             | 2<br>Objek | DI<br>Y        | xxxxxxx<br>xxxxxxx<br>xx                 | xxxxx<br>xxxxx<br>x | 1.363.<br>008.10<br>0 | Jumlah Objek<br>Wana Wisata<br>Budaya<br>Mataram yang<br>Dikembangkan                             | 2<br>Objek | DI<br>Y        | xxxxxxx<br>xxxxxxx<br>xx                 | xxxxx<br>xxxxx<br>x | 1.363.<br>008.10<br>0 | -                                       | Membangun<br>Lingkungan<br>Hidup<br>,<br>Meningkatkan<br>Ketahanan<br>Bencana, | Menciptakan<br>Lingkungan<br>Hidup<br>yang<br>Lebih<br>Baik,<br>Aman<br>dan |                    |

**RANCANGAN AKHIR RENJA**

| Kode                       | Urusan/<br>Program/<br>Kegiatan/<br>Sub Kegiatan                               | RANCANGAN RKPD  |                                     |                |  |                     |                      | RANCANGAN AKHIR RKPD  |                                     |                |  |                     |                      | Bertam<br>bah/<br>Berkur<br>ang<br>(Rp) | Prioritas   |   | Kete<br>rang<br>an |
|----------------------------|--|---|-------------------------------------|----------------|--|---------------------|----------------------|---|-------------------------------------|----------------|--|---------------------|----------------------|---|---|---|--------------------|
|                            |  | Indikator<br>Program/<br>Kegiatan/<br>Sub Kegiatan<br>(KEMENDAG<br>RI)                                | Targ<br>et                          | Lo<br>ka<br>si | Sub<br>Indikat<br>or Sub<br>Kegiata<br>n | Targ<br>et          | Angga<br>ran<br>(Rp) | Indikator<br>Program/<br>Kegiatan/<br>Sub Kegiatan  | Targ<br>et                          | Lo<br>ka<br>si | Sub<br>Indikat<br>or Sub<br>Kegiata<br>n | Targ<br>et          | Angga<br>ran<br>(Rp) |   | Nasio<br>nal  | Daer<br>ah  |                    |
| 1                          | 2  | 3   | 4                                   | 5              | 6  | 7                   | 8                    | 9   | 10                                  | 11             | 12                                       | 13                  | 14                   | 15                                      | 16  | 17  | 18                 |
|                            |  |   |                                     |                |  |                     |                      |   |                                     |                |  |                     |                      |   | dan<br>Perub<br>ahan<br>Iklim   | Tentr<br>am   |                    |
| 2.22.08.<br>5.09.          | Adat, Seni,<br>Tradisi dan<br>Lembaga<br>Budaya                                | Jumlah<br>Kalurahan/<br>Kelurahan<br>yang<br>Menerapkan<br>Jogja Hijau                                | 6<br>Desa<br>/<br>Kelu<br>raha<br>n |                |  |                     | 190.96<br>4.000      | Jumlah<br>Kalurahan/<br>Kelurahan<br>yang<br>Menerapkan<br>Jogja Hijau                                | 6<br>Desa<br>/<br>Kelu<br>raha<br>n |                |  |                     | 190.96<br>4.000      | -                                       |   |   |                    |
| 2.22.08.<br>5.09.00<br>09. | Pengembagan<br>dan<br>Implementasi<br>Nilai-Nilai<br>Luhur Dalam<br>Masyarakat | Jumlah<br>Laporan<br>Pengembanga<br>n dan<br>Implementasi<br>Nilai-Nilai<br>Luhur dalam<br>Masyarakat | 1<br>Lapo<br>ran                    | DI<br>Y        | xxxxxxx<br>xxxxxxx<br>xx                 | xxxxx<br>xxxxx<br>x | 190.96<br>4.000      | Jumlah<br>Laporan<br>Pengembanga<br>n dan<br>Implementasi<br>Nilai-Nilai<br>Luhur dalam<br>Masyarakat | 1<br>Lapo<br>ran                    | DI<br>Y        | xxxxxxx<br>xxxxxxx<br>xx                 | xxxxx<br>xxxxx<br>x | 190.96<br>4.000      | -                                       | Memb<br>angun<br>Lingk<br>ungan<br>Hidup<br>,<br>Menin<br>gkatk<br>an<br>Ketah<br>anan<br>Benc<br>ana,<br>dan<br>Perub<br>ahan<br>Iklim | Menc<br>iptak<br>an<br>Lingk<br>unga<br>n<br>Hidu<br>p<br>yang<br>Lebih<br>Baik,<br>Ama<br>n dan<br>Tentr<br>am |                    |
|                            |  |   |                                     |                |  |                     |                      |   |                                     |                |  |                     |                      |   |   |   |                    |

## 2.5 Penelaahan Usulan Masyarakat

Proses perencanaan pembangunan tahun 2025 dilaksanakan secara berjenjang melalui Musyawarah Perencanaan Pembangunan (Musrenbang) yaitu Musrenbang Kalurahan/Kelurahan, Musrenbang Kapanewon/Kemantren, Musrenbang Kabupaten/Kota dan Musrenbang Provinsi. Dari hasil pelaksanaan Musrenbang tersebut kemudian dapat dijarah berbagai aspirasi masyarakat ataupun para pemangku kepentingan. Selain itu dilaksanakan pula Forum Perangkat Daerah, yang merupakan forum sinkronisasi pelaksanaan urusan pemerintahan Daerah untuk merumuskan program dan kegiatan sesuai dengan tugas dan fungsi Perangkat Daerah provinsi dan kabupaten/kota.

Pada hari Senin 26 Februari 2024 telah diselenggarakan Forum Perangkat Daerah DLHK DIY yang dihadiri para pemangku kepentingan. Tanggapan dan saran dari seluruh peserta Forum Perangkat Daerah terhadap materi telah dirangkum menjadi daftar usulan masyarakat, sebagaimana yang tertuang pada Tabel berikut ini:

*Tabel 11 Usulan Program dan Kegiatan dari Para Pemangku Kepentingan Tahun 2025 Daerah Istimewa Yogyakarta*  
Nama Perangkat Daerah: Dinas Lingkungan Hidup dan Kehutanan DIY

| No. | Kegiatan   | Lokasi | Volume  | Alasan  |
|-----|--|--------|---------|---|
| (1) | (2)  | (3)    | (4)     | (5)   |
| 1   | Operasional Implementasi PBJ Berkelanjutan di lingkup DLHK DIY | DIY    | 1 Tahun | <ol style="list-style-type: none"> <li>Berdasarkan Nota Dinas Kepala DLHK DIY No 027/33526 tentang Implementasi PBJ Berkelanjutan di Lingkup DLHK DIY dan Pergub DIY No 57 Tahun 2023 tentang Peta Jalan Pengadaan Barang/Jasa Berkelanjutan Tahun 2023-2025</li> <li>Sebagai bentuk mempersiapkan dalam melanjutkan program PBJ Berkelanjutan jangka panjang yg mandiri dilaksanakan oleh DLHK DIY</li> <li>Pengadaan Barang/Jasa Berkelanjutan berkaitan secara kompleks dengan Pilar Jogja Hijau yaitu aspek konservasi energi dengan tujuan utama mengurangi dampak terhadap lingkungan dan perubahan iklim. Melalui program ini mendukung SDGs point 12 tentang konsumsi/produksi barang yang bertanggung jawab, berkontribusi pada pengendalian perubahan iklim melalui penggunaan teknologi bersih untuk meningkatkan efisiensi penggunaan sumberdaya, mengurangi limbah, dan</li> </ol> |

| No. | Kegiatan   | Lokasi | Volume  | Alasan  |
|-----|--|--------|---------|---|
| (1) | (2)  | (3)    | (4)     | (5)   |
|     |  |        |         | <p>penanganan kerusakan lingkungan akibat pembangunan.</p> <p>4. Harapannya ketika dimunculkan kegiatan ini bisa semakin termainstreaming isu Pengadaan Barang/Jasa Berkelanjutan melalui produk ramah lingkungan dan hal ini dapat diklaim sebagai Inovasi Daerah di DIY. Sebagai informasi, Implementasi Peta Jalan Pengadaan Barang dan Jasa di DIY menjadi pembeda dengan pemerintah daerah lainnya dimana hingga saat ini Daerah Istimewa Yogyakarta merupakan provinsi pertama di Indonesia yang memiliki Peta Jalan Penerapan Pengadaan Barang dan Jasa Berkelanjutan.</p> <p>Kesimpulan : Disetujui untuk diakomodir dalam Sub Kegiatan Penyelenggaraan Rapat Koordinasi dan Konsultasi SKPD dengan usulan pagu Rp. 7.500.000,- untuk fasilitasi tindaklanjut PBJ berkelanjutan</p> |
| 2   | Penyusunan Perda RPPLH                                       | DIY    | 1 paket | <ol style="list-style-type: none"> <li>1. Rencana Perlindungan dan Pengelolaan Lingkungan Hidup (RPPLH) merupakan instrumen hukum dalam bidang perencanaan dan pengelolaan lingkungan hidup, yang diatur dalam Pasal 9, 10, dan 11 Undang-Undang No. 32 tahun 2009 tentang Perlindungan dan Pengelolaan Lingkungan Hidup.</li> <li>2. Pemerintah wajib menyusun dokumen RPPLH secara berjenjang mulai dari pemerintah pusat, provinsi, hingga kabupaten/ kota</li> <li>3. Perda RPPLH dinilai cukup mendesak untuk bisa ditetapkan karena akan menjadi acuan dari pemerintah kabupaten/ kota untuk menyusun RPPLH mereka.</li> </ol> <p>Kesimpulan : Disetujui untuk diakomodir dalam Sub Kegiatan Penyusunan RPPLH Provinsi dengan usulan pagu sebesar Rp. 250.000.000,-</p>               |
| 3   | Penanganan Lahan Kritis melalui bangunan sipil teknis di RKA | DIY    | 1 paket | <ol style="list-style-type: none"> <li>1. Kegiatan pembangunan bangunan sipil teknis menjadi salah satu metode yang cukup efektif dalam kegiatan rehabilitasi hutan dan lahan di DIY</li> <li>2. Kegiatan sipil teknis juga menjadi salah satu indikator dalam penilaian kinerja pemerintah daerah urusan kehutanan tahun 2025 yang</li> </ol>  |



| No. | Kegiatan   | Lokasi | Volume  | Alasan  |
|-----|--|--------|---------|---|
| (1) | (2)  | (3)    | (4)     | (5)   |
|     |  |        |         | <p>ditetapkan oleh Kementerian Dalam Negeri melalui Ditjen Bina Pembangunan Daerah</p> <p>3. Untuk itu maka dipandang perlu untuk mengusulkan tambahan anggaran untuk pembangunan bangunan sipil teknis di DIY tahun 2025, mengingat keluaran ini sebenarnya juga sudah terdapat di dokumen Rentra DLHK DIY tahun 2022-2027</p> <p>Kesimpulan : Disetujui untuk diakomodir dalam Sub Kegiatan Penerapan Teknik Konservasi Tanah Dan Air Hutan Dan Lahan dengan usulan pagu sebesar Rp. 105.000.000,- untuk 7 unit gully plug</p>  |
| 4   | Perhitungan indeks keanekaragaman hayati, perhitungan penurunan emisi GRK, dan perhitungan indeks pengelolaan sampah | DIY    | 1 paket | <p>1. Kementerian Dalam Negeri telah menetapkan indikator baru dalam penilaian kinerja pemerintah daerah urusan lingkungan hidup tahun 2025 yaitu (1) Indeks keanekaragaman hayati, (2) penurunan emisi GRK, dan (3) indeks pengelolaan sampah.</p> <p>2. Indeks dimaksud beberapa belum pernah diukur oleh DIY</p> <p>3. Untuk dapat merealisasikan target yang ada di indikator tersebut maka dibutuhkan upaya-upaya intervensi, salah satunya dengan melakukan bimtek serta pendampingan ke kabupaten/ kota.</p> <p>Kesimpulan :</p> <p>Disetujui untuk diakomodir dalam Sub Kegiatan Koordinasi, Sinkronisasi dan Pelaksanaan Pengendalian Emisi Gas Rumah Kaca, Mitigasi dan Adaptasi Perubahan Iklim dengan usulan pagu sebesar Rp. 25.000.000,- untuk pendampingan pengisian IKPS dan perhitungan penurunan GRK.</p> <p>Sub Kegiatan Pengelolaan Daerah Penyangga di Kawasan Bernilai Ekosistem Penting Kewenangan Daerah Provinsi dengan usulan pagu Rp. 100.000.000,- untuk perhitungan Indeks Keanekaragaman Hayati</p> |

## **BAB 3 TUJUAN DAN SASARAN PERANGKAT DAERAH**

### **3.1 Telaahan terhadap Kebijakan Nasional**

#### **1. Telaah terhadap Kebijakan Nasional**

Visi dan Misi Abadi Negara “Negara yang Merdeka, Bersatu, Berdaulat Adil dan Makmur” diterjemahkan ke dalam visi Rencana Pembangunan Jangka Panjang Nasional 2025 – 2045 menjadi Visi Indonesia Emas 2045 Negara Nusantara Berdaulat, Maju dan Berkelanjutan. Penentuan visi ini berlandaskan pada: kekuatan modal dasar yang dimiliki Indonesia, meliputi: kependudukan, modal manusia, modal sosial budaya, kekayaan alam, dan kekuatan maritim; perkembangan megatren global; dan pencapaian pembangunan periode sebelumnya.

RPJMN Tahun 2025 – 2029 disusun bersamaan dengan penyusunan RPJPN 2025 – 2045. Sampai dengan dokumen Rancangan Akhir Renja ini disusun, penyusunan dokumen RPJMN masih sebatas RPJMN Teknokratik. Tema dan arah kebijakan teknokratik RPJMN Tahun 2025-2029 adalah “Indonesia Berpenghasilan Menengah-Tinggi yang Sejahtera, Adil, dan Berkesinambungan” dengan prioritas (1) Meningkatkan SDM berkualitas dan berdaya saing, (2) Membangun karakter bangsa, (3) Memperkuat ketahanan ekonomi, (4) Mengembangkan wilayah untuk mengurangi kesenjangan dan menjamin pemerataan, (5) Memperkuat infrastruktur mendukung pengembangan ekonomi dan pelayanan dasar, (6) Memperkuat stabilitas polhukan dan transformasi pelayanan publik, (7) Membangun lingkungan hidup, meningkatkan ketahanan bencana dan perubahan iklim.

Tema pembangunan Wilayah Jawa berdasarkan RPJMN Teknokratik Tahun 2025 – 2029 adalah Megalopolis yang Unggul, Inovatif, Inklusif, Terintegrasi dan Berkelanjutan. Diturunkan lagi menjadi Tema pembangunan DIY Mandala pengembangan pariwisata dan ekonomi kreatif, serta pusat pendidikan tinggi STEAM dan inovasi nasional dengan target sebagai berikut:

## RANCANGAN AKHIR RENJA

|      | % Share PDRB | % LPE   | % Kemiskinan | Gini Ratio  | % TPT     |
|------|--------------|---------|--------------|-------------|-----------|
| 2025 | 0,9 – 0,9    | 5,4-5,7 | 10-10,50     | 0,443-0,447 | 2,77-3,50 |
| 2027 | 0,8-0,9      | 6-6,9   | 6,36-6,86    | 0,436-0,438 | 2,76-3,54 |

| Transformasi  | Highlight Arah Kebijakan  |
|---|---|
| Sosial  | Percepatan penuntasan dan pencegahan <i>stunting</i> di Kab. Gunungkidul<br>Penguatan pendidikan tinggi STEAM dan inovasi bertaraf global (pilot project: UGM)<br>Peningkatan rumah sakit di Kab. Gunungkidul dan Kab. Kulon Progo menjadi RS Kelas B   |
| Ekonomi   | Pengembangan kepariwisataan dan ekosistem ekonomi kreatif pada KPPN Prambanan-Kalasan, KPPN Yogyakarta Kota, KPPN Pantai Selatan Yogyakarta, dan KPPN Merapi-Merbabu<br>Penguatan Produktivitas Industri Padat Karya Terampil di Kawasan Perkotaan Yogyakarta<br>Lanjutan Pembangunan Jalan Tol Trans Jawa, Pada ruas Cilacap-NYIA, Bawen-Yogyakarta-NYIA, dan Kartasura-Yogyakarta<br>Pengembangan kendaraan listrik dan pembangunan SPKLU di Kawasan Perkotaan Yogyakarta guna mengurangi emisi GRK<br>Penguatan infrastruktur perkotaan Metropolitan Yogyakarta, antara lain melalui pengembangan sistem transportasi publik massal terpadu dan melalui city beautification dalam rangka membangun citra, karakter dan dignity kota sekaligus meningkatkan daya tarik pariwisata urban tourism |
| Tata Kelola   | Penguatan tata kelola dan kelembagaan perkotaan di Metropolitan Yogyakarta  |
| Supremasi Hukum, Stabilitas, dan Kepemimpinan Indonesia | Pengaturan kembali dan penyempurnaan pelaksanaan Otonomi Khusus Yogyakarta<br>Pengendalian inflasi dengan prioritas kota Yogyakarta   |
| Ketahanan Sosial, Budaya                                | Optimalisasi penanganan sampah domestik di hulu dan hilir, serta penerapan ekonomi sirkular<br>Peningkatan sistem pemantauan kualitas udara di Kawasan Perkotaan Yogyakarta<br>Peningkatan Ketahanan air di kawasan rawan & rentan terhadap bencana hidrometeorologi  |

Dalam rangka menjalankan tugas pokok dan fungsinya DLHK DIY selalu berkoordinasi dengan instansi vertikal yang menangani urusan bidang lingkungan hidup dan kehutanan yaitu Kementerian Lingkungan Hidup dan Kehutanan (KLHK). Rumusan sasaran strategis KLHK seperti yang tercantum dalam Renstra KLHK Tahun 2020 – 2024 adalah sebagai berikut:

1. Terwujudnya lingkungan hidup dan hutan yang berkualitas serta tanggap terhadap perubahan iklim dengan indikator yaitu: (1) Indeks Kualitas Lingkungan Hidup (IKLH), (2) Penurunan Emisi Gas Rumah Kaca (GRK) yang terverifikasi pada Sektor Kehutanan dan Limbah, (3) Penurunan laju Deforestasi, (4) Indeks Kinerja Pengelolaan Sampah (IKPS), (5) Luas lahan dalam DAS yang dipulihkan kondisinya, dan (6) Luas kawasan Bernilai Konservasi Tinggi (HCV - *High Conservation Values*)
2. Tercapainya optimalisasi pemanfaatan sumber daya hutan dan lingkungan sesuai dengan daya dukung dan daya tampung lingkungan, dengan indikator yaitu: (1)

- Kontribusi Sektor Lingkungan Hidup dan Kehutanan terhadap PDB Nasional, (2) Nilai Ekspor Hasil Hutan, TSL dan Bioprospecting, dan (3) Peningkatan Nilai Penerimaan Negara Bukan Pajak (PNBP) Fungsional KLHK
3. Terjaganya keberadaan, fungsi dan distribusi manfaat hutan yang berkeadilan dan berkelanjutan, dengan indikator yaitu: (1) Luas kawasan hutan dengan Status Penetapan, (2) Luas Kawasan Hutan yang Dilepas untuk TORA (Tanah Objek Reforma Agraria), dan (3) Luas Kawasan Hutan yang Dikelola oleh Masyarakat
  4. Terselenggaranya Tata Kelola dan Inovasi Pembangunan Lingkungan Hidup dan Kehutanan (LHK) yang Baik serta Kompetensi SDM LHK yang Berdaya Saing, dengan indikator yaitu: (1) Indeks Efektivitas Pengelolaan Kawasan hutan, (2) Jumlah Kasus LHK yang Ditangani melalui Penegakan Hukum, (3) Indeks Sistem Pemerintahan Berbasis Elektronik (Indeks-SPBE), (4) Hasil Litbang yang Inovatif dan/atau Implementatif, (5) Nilai Kinerja Reformasi Birokrasi, (6) Opini WTP atas Laporan Keuangan KLHK, (7) Indeks Produktivitas dan Daya Saing SDM LHK, dan (8) Level Maturitas SPIP (Sistem Pengendalian Intern Pemerintah) KLHK

Arah kebijakan nasional di atas menjadi acuan dan perhatian DLHK DIY dalam penyusunan dokumen perencanaan tahun 2025 sehingga program kegiatan yang disusun diharapkan dapat mendukung keberhasilan pembangunan lingkungan hidup dan kehutanan di Indonesia dan turut berkontribusi terhadap sasaran nasional.

## 2. Telaah terhadap Kebijakan Daerah

Pemerintah Daerah DIY memilih ‘Pengembangan Sektor Unggulan yang Kreatif dan Inovatif Menuju Pertumbuhan Ekonomi Inklusif’ sebagai tema pembangunan di 2025. Tema ini ditetapkan dengan dasar rancangan Kebijakan Umum Anggaran Pendapatan dan Belanja Daerah (KUA) dan rancangan Prioritas dan Plafon Anggaran Sementara (PPAS), serta memperhatikan dinamika situasi dan kondisi dihadapi pada saat ini.

3. Adapun relasi antara Rencana Kerja Pemerintah dengan Rencana Kerja Pemerintah Daerah DIY Tahun 2025 dan RPJMD DIY Tahun 2022 – 2027 dapat dilihat pada tabel berikut ini:

| INDIKATOR    | TARGET TAHUN 2025 |         |
|--------------|-------------------|---------|
|              | NASIONAL *)       | DIY **) |
| % share PDRB | 0,9 – 0,9         | --      |

|                              |               |             |
|------------------------------|---------------|-------------|
| Indeks Pembangunan Manusia   | --            | 81,68       |
| Pertumbuhan Ekonomi          | 5,4 – 5,7     | 5,3 – 5,8   |
| Kemiskinan                   | 10,00 – 10,50 | 9,66        |
| Gini Ratio                   | 0,443 – 0,447 | 0,415       |
| Tingkat Pengangguran Terbuka | 2,77 – 3,50   | 3,56 – 3,26 |

\*)Sumber : Ranhir RPJMN 2025 – 2029

\*\*\*)Sumber : RPJMD DIY 2022 - 2027

### 3.2 Tujuan dan Sasaran Renja Perangkat Daerah

DLHK DIY dalam melaksanakan dan mengemban tugas pokok dan fungsinya harus mampu menerjemahkan tema RKPD DIY 2025. DLHK DIY diamanatkan untuk berkontribusi terhadap ketercapaian misi Pemda DIY yang pertama yaitu Meningkatkan Kualitas Hidup, Kehidupan dan Penghidupan Masyarakat Yang Berkeadilan dan Berkeadaban. Adapun indikator kinerja utama Dinas Lingkungan Hidup dan Kehutanan DIY adalah sebagai berikut.

Tabel 3-1 Indikator kinerja utama Dinas Lingkungan Hidup dan Kehutanan DIY

| No | Tujuan  | Indikator Tujuan  | Target Kinerja Tujuan 2025  |
|----|---|---|-----------------------------|
| 1. | Tercapainya perlindungan dan pengelolaan lingkungan hidup serta terwujudnya pengelolaan hutan lestari | Ketercapaian kinerja perlindungan dan pengelolaan lingkungan hidup serta keterwujudan pengelolaan hutan lestari<br><b>Meta Indikator:</b> Persentase dari rerata ketercapaian perlindungan dan pengelolaan lingkungan hidup dan keterwujudan pengelolaan hutan lestari              | 92,76%                      |
| No | Sasaran   | Indikator Sasaran   | Target Kinerja Sasaran 2025 |
| 1. | Tercapainya perlindungan dan pengelolaan lingkungan hidup   | Persentase ketaatan penanggung jawab usaha dan/atau kegiatan terhadap izin lingkungan, izin PPLH dan PUU LH yang diterbitkan oleh Provinsi<br><b>Meta Indikator:</b> Jumlah penanggung jawab usaha dan/atau kegiatan yang taat dibandingkan dengan jumlah pengawasan yang dilakukan | 25,34%                      |
|    |   | Nilai indeks pencemaran sungai lintas kab/kota<br><b>Meta Indikator:</b> Nilai indeks pencemaran sungai lintas kab/kota pada tahun n  | 06,03                       |
| 2. | Terwujudnya pengelolaan hutan lestari   | Peningkatan jumlah produksi sektor kehutanan<br><b>Meta Indikator:</b> Persentase kenaikan produksi pada tahun n dibandingkan dengan produksi tahun n-1   | 5%                          |
|    |   | Persentase luas lahan kritis yang direhabilitasi di DIY<br><b>Meta Indikator:</b> Luas lahan kritis yang tertangani sampai dengan tahun N dibagi dengan luas sasaran lahan kritis   | 3,15%                       |
| 3. | Meningkatnya Tata Kelola Penyelenggaraan Urusan Pemerintahan di Perangkat Daerah                      | Kategori Reformasi Birokrasi Perangkat Daerah; AA=1 (Skor >100); A=2 (>80 s.d 100); BB=3 (>70-80); B=4 (>60-70); CC=5 (>50-60); C=6 (>30-50)<br><b>Meta Indikator:</b> Kategori Reformasi Birokrasi Perangkat Daerah  | A                           |

Tercapainya perlindungan dan pengelolaan lingkungan hidup diukur dari capaian Persentase ketaatan penanggung jawab usaha dan/atau kegiatan terhadap izin lingkungan, izin PPLH dan PUU LH yang diterbitkan oleh Provinsi dan Nilai indeks pencemaran sungai lintas kab/kota. Sedangkan Terwujudnya pengelolaan hutan lestari menggambarkan pengelolaan hutan di dalam maupun di luar kawasan yang diukur dari capaian peningkatan jumlah produksi sektor kehutanan.

### **3.3 Program dan Kegiatan**

Belanja daerah diarahkan untuk mendukung target capaian prioritas pembangunan nasional tahun 2025 sesuai dengan kewenangan pemerintah daerah. Selain itu, berorientasi pada pencapaian hasil dari input yang direncanakan dengan memperhatikan prestasi kerja setiap satuan kerja perangkat daerah dalam pelaksanaan tugas pokok dan fungsinya.

Dalam mewujudkan tujuan dan sasaran Renja DLHK DIY Tahun 2025 sebagaimana telah diuraikan sebelumnya, maka dirumuskan program, kegiatan, sub kegiatan beserta indikatornya, yang akan dilaksanakan pada tahun 2025. Faktor – faktor yang menjadi pertimbangan terhadap rumusan program dan kegiatan adalah sebagai berikut:

1. Mendukung ketercapaian visi dan misi kepala daerah

Tahun 2025 merupakan tahun ketiga pelaksanaan RPJMD DIY periode 2022 – 2027 sehingga program dan kegiatan yang akan dilaksanakan di tahun 2025 harus dapat mendukung ketercapaian visi dan misi Gubernur DIY seperti diamanatkan dalam RPJMD DIY.

2. Mendukung ketercapaian SDGs

Sustainable Development Goals (SDGs) merupakan agenda pembangunan dunia yang bertujuan untuk kesejahteraan manusia secara global. Agenda tersebut merupakan program pembangunan berkelanjutan dimana didalamnya terdapat 17 tujuan dengan 169 target yang terukur dan telah disepakati oleh 193 negara anggota termasuk Indonesia.

3. Mendukung ketercapaian sasaran strategis DLHK DIY

Sasaran strategis DLHK DIY seperti yang diamanatkan dalam Renstra DLHK DIY periode 2022 - 2027 adalah Tercapainya perlindungan dan pengelolaan lingkungan hidup, Terwujudnya pengelolaan hutan lestari, dan Meningkatnya Tata Kelola Penyelenggaraan Urusan Pemerintahan di Perangkat Daerah

4. Mempedomani RKPD DIY Tahun 2025

RKPD DIY Tahun 2025 merupakan bagian dari tahapan kelima sekaligus tahap akhir RPJPD 2005 – 2025. Tahap ini menekankan pada “penguatan upaya pencapaian keunggulan daerah melalui sarana – sarana pendukung lanjut, penguatan orientasi kompetisi pada pembangunan SDM unggul serta ekspansi perekonomian dan industri berbasis keunggulan daerah yang didukung dengan ketersediaan energi. Adapun Tema pembangunan dalam RKPD DIY 2025 yaitu Pemerataan aksesibilitas layanan publik yang berkualitas dan aktivitas ekonomi berbasis sektor unggulan.

5. Sumber-sumber pendanaan yang dipergunakan untuk membiayai pelaksanaan program /kegiatan pembangunan, dengan mengikuti aturan yang berlaku;

Dengan beberapa pertimbangan di atas, maka pada tahun 2025 DLHK DIY:

1. Merumuskan 12 program yang terdiri dari 26 kegiatan dan 65 subkegiatan
2. Lokasi pelaksanaan program dan kegiatan DLHK DIY pada tahun 2025 bersifat terdistribusi ke seluruh kabupaten/kota di DIY dengan menitikberatkan kawasan selatan.
3. Total kebutuhan dana/pagu indikatif sebesar Rp. 76.856.811.477,00

Rumusan rencana program dan kegiatan DLHK DIY Tahun 2025 dan perkiraan maju tahun 2026 secara detail dapat dilihat dalam tabel di bawah ini :

# RANCANGAN AKHIR RENJA

Tabel 2 Rumusan Rencana Program dan Kegiatan Perangkat Daerah tahun 2025 dan Prakiraan Maju Tahun 2026 Pemerintah Daerah Daerah Istimewa Yogyakarta

| NO | KODE              | URUSAN / BIDANG URUSAN / PROGRAM / KEGIATAN / SUB KEGIATAN            | INDIKATOR PROGRAM / KEGIATAN / SUB KEGIATAN   | TARGET AKHIR PERIODE RENSTR A OPD | REALISASI CAPAIAN RENJA OPD TAHUN 2023 | PRAKIRAN CAPAIAN TARGET RENJA OPD TAHUN 2024 | CAPAIAN KINERJA DAN KERANGKA PENDANAAN |                     |        |             |           | KELOMPOK SASARAN | PRAKIRAAN MAJU RENCANA TAHUN 2026 |                       | PERANGKAT DAERAH PENANGGUNG JAWAB |                                      |  |
|----|-------------------|---|---|-----------------------------------|--|--|--|---------------------|--------|-------------|-----------|------------------|-----------------------------------|-----------------------|-----------------------------------|--------------------------------------|--|
|    |                   |   |   |                                   |  |  | TARGET 2025                            | PAGU INDIKATIF (Rp) | LOKASI | SUMBER DANA | PRIORITAS |                  | TARGET                            | PAGU INDIKATIF (Rp)   |                                   |                                      |  |
|    |                   |   |   |                                   |  |  |  |                     |        |             | NASIONAL  |                  |                                   |                       |                                   | DAERAH                               |  |
| 1  | 2                 | 3   | 4   | 5                                 | 6                                      | 7  | 8                                      | 9                   | 10     | 11          | 12        | 13               | 14                                | 15                    | 16                                | 17                                   |  |
|    |                   | DINAS LINGKUNGAN HIDUP DAN KEHUTANAN                                  |   |                                   |  |  |  | 70.635.374.752,00   |        |             |           |                  |                                   |                       | 87.817.935.000,00                 |                                      |  |
|    | 2                 | URUSAN PEMERINTAHAN WAJIB YANG TIDAK BERKAITAN DENGAN PELAYANAN DASAR |   |                                   |  |  |  | 68.499.742.750,00   |        |             |           |                  |                                   |                       | 84.290.335.000,00                 |                                      |  |
|    | 2,11              | URUSAN PEMERINTAHAN BIDANG LINGKUNGAN HIDUP                           |   |                                   |  |  |  | 66.945.770.650,00   |        |             |           |                  |                                   |                       | 79.290.335.000,00                 |                                      |  |
| 1  | 2.11.01           | PROGRAM PENUNJANG URUSAN PEMERINTAHAN DAERAH PROVINSI                 | Nilai PKKI Program Penunjang Urusan Pemerintah Daerah Nilai PKKI Program Penunjang Urusan Pemerintah Daerah | 95,89 Angka 94,24 Angka           |  |  | 95,69 Angka n/a Angka                  | 51.905.533.252,00   |        |             |           |                  |                                   | 95,89 Angka n/a Angka | 52.500.100.000,00                 |                                      |  |
|    | 2.11.01.1.01      | Perencanaan, Penganggaran, dan Evaluasi Kinerja Perangkat Daerah      | Tertelaksananya Perencanaan, Penganggaran, dan Evaluasi Kinerja Perangkat Daerah                            | 100 %                             |  |  | 100 %                                  | 68.000.000,00       |        |             | -         | -                | Pegawai DLHK                      | 100 %                 | 137.600.000,00                    | DINAS LINGKUNGAN HIDUP DAN KEHUTANAN |  |
|    | 2.11.01.1.01.0001 | Penyusunan Dokumen Perencanaan Perangkat Daerah                       |   |                                   |  |  |  |                     |        |             |           |                  |                                   |                       |                                   |                                      |  |



**RANCANGAN AKHIR RENJA**

| NO | KODE              | URUSAN / BIDANG URUSAN / PROGRAM / KEGIATAN / SUB KEGIATAN | INDIKATOR PROGRAM / KEGIATAN / SUB KEGIATAN   | TARGET AKHIR PERIODE RENSTR A OPD | REALISASI CAPAIAN RENJA OPD TAHUN 2023 | PRAKIRAN CAPAIAN TARGET RENJA OPD TAHUN 2024 | CAPAIAN KINERJA DAN KERANGKA PENDANAAN |                     |   |                              |           |   | KELOMPOK SASARAN | PRAKIRAAN MAJU RENCANA TAHUN 2026 |                     | PERANGKAT DAERAH PENANGGUNG JAWAB    |
|----|-------------------|--|---|-----------------------------------|--|--|--|---------------------|---|------------------------------|-----------|---|------------------|-----------------------------------|---------------------|--------------------------------------|
|    |                   |  |   |                                   |  |  | TARGET 2025                            | PAGU INDIKATIF (Rp) | LOKASI  | SUMBER DANA                  | PRIORITAS |   |                  | TARGET                            | PAGU INDIKATIF (Rp) |                                      |
|    |                   |  |   |                                   |  |  |  |                     |   |                              | NASIONAL  | DAERAH  |                  |                                   |                     |                                      |
| 1  | 2                 | 3  | 4   | 5                                 | 6                                      | 7  | 8                                      | 9                   | 10  | 11                           | 12        | 13  | 14               | 15                                | 16                  | 17                                   |
|    |                   |  | <i>Jumlah Dokumen Perencanaan Perangkat Daerah</i>                                      |                                   |  |  | 4 Dokumen                              | 17.950.000,00       | Kota Yogyakarta, Gondokusuman, Bacio            | PENDAPATAN ASLI DAERAH (PAD) | -         | -   | Pegawai DLHK     |                                   | 56.000.000,00       | DINAS LINGKUNGAN HIDUP DAN KEHUTANAN |
|    | 2.11.01.1.01.0004 | Koordinasi dan Penyusunan DPA-SKPD                         |   |                                   |  |  |  |                     |   |                              |           |   |                  |                                   |                     |                                      |
|    |                   |  | <i>Jumlah Dokumen DPA-SKPD dan Laporan Hasil Koordinasi Penyusunan Dokumen DPA-SKPD</i> |                                   |  |  | 2 Dokumen                              | 8.955.000,00        | Semua Kota/Kab, Semua Kecamatan, Semua Kel/Desa | PENDAPATAN ASLI DAERAH (PAD) | -         | Menciptakan lingkungan hidup yang lebih baik, aman dan tenteram | Pegawai DLHK     |                                   | 6.600.000,00        | DINAS LINGKUNGAN HIDUP DAN KEHUTANAN |
|    | 2.11.01.1.01.0007 | Evaluasi Kinerja Perangkat Daerah                          |   |                                   |  |  |  |                     |   |                              |           |   |                  |                                   |                     |                                      |
|    |                   |  | <i>Jumlah Laporan Evaluasi Kinerja Perangkat Daerah</i>                                 |                                   |  |  | 18 Laporan                             | 41.095.000,00       | Semua Kota/Kab, Semua Kecamatan, Semua Kel/Desa | PENDAPATAN ASLI DAERAH (PAD) | -         | -   | Pegawai DLHK     |                                   | 75.000.000,00       | DINAS LINGKUNGAN HIDUP DAN KEHUTANAN |
|    | 2.11.01.1.02      | Administrasi Keuangan Perangkat Daerah                     | <i>Terlaksananya administrasi keuangan perangkat daerah</i>                             | 100 %                             |  |  | 100 %                                  | 47.280.480.238,00   |   |                              | -         | Menciptakan lingkungan hidup yang lebih baik, aman dan tenteram | Pegawai          | 100 %                             | 47.110.000.000,00   | DINAS LINGKUNGAN HIDUP DAN KEHUTANAN |
|    | 2.11.01.1.02.0001 | Penyediaan Gaji dan Tunjangan ASN                          |   |                                   |  |  |  |                     |   |                              |           |   |                  |                                   |                     |                                      |

**RANCANGAN AKHIR RENJA**

| NO | KODE              | URUSAN / BIDANG URUSAN / PROGRAM / KEGIATAN / SUB KEGIATAN                     | INDIKATOR PROGRAM / KEGIATAN / SUB KEGIATAN   | TARGET AKHIR PERIODE RENSTR A OPD | REALISASI CAPAIAN RENJA OPD TAHUN 2023 | PRAKIRAN CAPAIAN TARGET RENJA OPD TAHUN 2024 | CAPAIAN KINERJA DAN KERANGKA PENDANAAN |                     |   |                              |           | KELOMPOK SASARAN  | PRAKIRAAN MAJU RENCANA TAHUN 2026 |                     | PERANGKAT DAERAH PENANGGUNG JAWAB |                                      |
|----|-------------------|--|---|-----------------------------------|--|--|--|---------------------|---|------------------------------|-----------|---|-----------------------------------|---------------------|-----------------------------------|--------------------------------------|
|    |                   |  |   |                                   |  |  | TARGET 2025                            | PAGU INDIKATIF (Rp) | LOKASI  | SUMBER DANA                  | PRIORITAS |   | TARGET                            | PAGU INDIKATIF (Rp) |                                   |                                      |
|    |                   |  |   |                                   |  |  |  |                     |   |                              | NASIONAL  |   |                                   |                     |                                   | DAERAH                               |
| 1  | 2                 | 3  | 4   | 5                                 | 6                                      | 7  | 8                                      | 9                   | 10  | 11                           | 12        | 13  | 14                                | 15                  | 16                                | 17                                   |
|    |                   |  | <i>Jumlah Orang yang Menerima Gaji dan Tunjangan ASN</i>  |                                   |  |  | 390 Orang/Bulan                        | 47.217.971.988,00   | Semua Kota/Kab, Semua Kecamatan, Semua Kel/Desa | PENDAPATAN ASLI DAERAH (PAD) | -         | Menciptakan lingkungan hidup yang lebih baik, aman dan tenteram | Pegawai                           |                     | 47.000.000.000,00                 | DINAS LINGKUNGAN HIDUP DAN KEHUTANAN |
|    | 2.11.01.1.02.0003 | Pelaksanaan Penatausahaan dan Pengujian/Verifikasi Keuangan SKPD               |   |                                   |  |  |  |                     |   |                              |           |   |                                   |                     |                                   |                                      |
|    |                   |  | <i>Jumlah Dokumen Penatausahaan dan Pengujian/Verifikasi Keuangan SKPD</i>  |                                   |  |  | 1 Dokumen                              | 26.508.700,00       | Semua Kota/Kab, Semua Kecamatan, Semua Kel/Desa | PENDAPATAN ASLI DAERAH (PAD) | -         | Menciptakan lingkungan hidup yang lebih baik, aman dan tenteram | Pegawai                           |                     | 70.000.000,00                     | DINAS LINGKUNGAN HIDUP DAN KEHUTANAN |
|    | 2.11.01.1.02.0005 | Koordinasi dan Penyusunan Laporan Keuangan Akhir Tahun SKPD                    |   |                                   |  |  |  |                     |   |                              |           |   |                                   |                     |                                   |                                      |
|    |                   |  | <i>Jumlah Laporan Keuangan Akhir Tahun SKPD dan Laporan Hasil Koordinasi Penyusunan Laporan Keuangan Akhir Tahun SKPD</i> |                                   |  |  | 1 Laporan                              | 3.999.750,00        | Semua Kota/Kab, Semua Kecamatan, Semua Kel/Desa | PENDAPATAN ASLI DAERAH (PAD) | -         | -   | Pegawai                           |                     | 5.000.000,00                      | DINAS LINGKUNGAN HIDUP DAN KEHUTANAN |
|    | 2.11.01.1.02.0007 | Koordinasi dan Penyusunan Laporan Keuangan Bulanan/ Triwulanan/Semesteran SKPD |   |                                   |  |  |  |                     |   |                              |           |   |                                   |                     |                                   |                                      |

**RANCANGAN AKHIR RENJA**

| NO | KODE              | URUSAN / BIDANG URUSAN / PROGRAM / KEGIATAN / SUB KEGIATAN | INDIKATOR PROGRAM / KEGIATAN / SUB KEGIATAN   | TARGET AKHIR PERIODE RENSTR A OPD | REALISASI CAPAIAN RENJA OPD TAHUN 2023 | PRAKIRAN CAPAIAN TARGET RENJA OPD TAHUN 2024 | CAPAIAN KINERJA DAN KERANGKA PENDANAAN |                     |   |                              |           | KELOMPOK SASARAN  | PRAKIRAAN MAJU RENCANA TAHUN 2026 |                     | PERANGKAT DAERAH PENANGGUNG JAWAB |                                      |
|----|-------------------|--|---|-----------------------------------|--|--|--|---------------------|---|------------------------------|-----------|---|-----------------------------------|---------------------|-----------------------------------|--------------------------------------|
|    |                   |  |   |                                   |  |  | TARGET 2025                            | PAGU INDIKATIF (Rp) | LOKASI  | SUMBER DANA                  | PRIORITAS |   | TARGET                            | PAGU INDIKATIF (Rp) |                                   |                                      |
|    |                   |  |   |                                   |  |  |  |                     |   |                              | NASIONAL  |   |                                   |                     |                                   | DAERAH                               |
| 1  | 2                 | 3  | 4   | 5                                 | 6                                      | 7  | 8                                      | 9                   | 10  | 11                           | 12        | 13  | 14                                | 15                  | 16                                | 17                                   |
|    |                   |  | <i>Jumlah Laporan Keuangan Bulanan/ Triwulanan/Semesteran SKPD dan Laporan Koordinasi Penyusunan Laporan Keuangan Bulanan/ Triwulanan/Semesteran SKPD</i> |                                   |  |  | 14 Laporan                             | 31.999.800,00       | Semua Kota/Kab, Semua Kecamatan, Semua Kel/Desa | PENDAPATAN ASLI DAERAH (PAD) | -         | Menciptakan lingkungan hidup yang lebih baik, aman dan tenteram | Pegawai                           |                     | 35.000.000,00                     | DINAS LINGKUNGAN HIDUP DAN KEHUTANAN |
|    | 2.11.01.1.03      | Administrasi Barang Milik Daerah pada Perangkat Daerah     | <i>Terlaksananya Administrasi Barang Milik Daerah pada Perangkat Daerah</i>   | 100 %                             |  |  | 100 %                                  | 90.000.000,00       |   |                              | -         | -   | Pegawai                           | 100 %               | 95.000.000,00                     | DINAS LINGKUNGAN HIDUP DAN KEHUTANAN |
|    | 2.11.01.1.03.0006 | Penatausahaan Barang Milik Daerah pada SKPD                |   |                                   |  |  |  |                     |   |                              |           |   |                                   |                     |                                   |                                      |
|    |                   |  | <i>Jumlah Laporan Penatausahaan Barang Milik Daerah pada SKPD</i>   |                                   |  |  | 1 Laporan                              | 90.000.000,00       | Semua Kota/Kab, Semua Kecamatan, Semua Kel/Desa | PENDAPATAN ASLI DAERAH (PAD) | -         | -   | Pegawai                           |                     | 95.000.000,00                     | DINAS LINGKUNGAN HIDUP DAN KEHUTANAN |
|    | 2.11.01.1.06      | Administrasi Umum Perangkat Daerah                         | <i>Terlaksananya Administrasi Umum Perangkat Daerah</i>   | 100 %                             |  |  | 100 %                                  | 416.785.500,00      |   |                              | -         | Menciptakan lingkungan hidup yang lebih baik, aman dan tenteram | Pegawai                           | 100 %               | 385.500.000,00                    | DINAS LINGKUNGAN HIDUP DAN KEHUTANAN |

## RANCANGAN AKHIR RENJA

| NO | KODE              | URUSAN / BIDANG URUSAN / PROGRAM / KEGIATAN / SUB KEGIATAN       | INDIKATOR PROGRAM / KEGIATAN / SUB KEGIATAN   | TARGET AKHIR PERIODE RENSTR A OPD | REALISASI CAPAIAN RENJA OPD TAHUN 2023 | PRAKIRAN CAPAIAN TARGET RENJA OPD TAHUN 2024 | CAPAIAN KINERJA DAN KERANGKA PENDANAAN |                     |   |                              |           | KELOMPOK SASARAN  | PRAKIRAAN MAJU RENCANA TAHUN 2026 |                     | PERANGKAT DAERAH PENANGGUNG JAWAB |                                      |
|----|-------------------|--|---|-----------------------------------|--|--|--|---------------------|---|------------------------------|-----------|---|-----------------------------------|---------------------|-----------------------------------|--------------------------------------|
|    |                   |  |   |                                   |  |  | TARGET 2025                            | PAGU INDIKATIF (Rp) | LOKASI  | SUMBER DANA                  | PRIORITAS |   | TARGET                            | PAGU INDIKATIF (Rp) |                                   |                                      |
|    |                   |  |   |                                   |  |  |  |                     |   |                              | NASIONAL  |   |                                   |                     |                                   | DAERAH                               |
| 1  | 2                 | 3  | 4   | 5                                 | 6                                      | 7  | 8                                      | 9                   | 10  | 11                           | 12        | 13  | 14                                | 15                  | 16                                | 17                                   |
|    | 2.11.01.1.06.0001 | Penyediaan Komponen Instalasi Listrik/Penerangan Bangunan Kantor |   |                                   |  |  |  |                     |   |                              |           |   |                                   |                     |                                   |                                      |
|    |                   |  | <i>Jumlah Paket Komponen Instalasi Listrik/Penerangan Bangunan Kantor yang Disediakan</i> |                                   |  |  | 1 Paket                                | 21.209.000,00       | Semua Kota/Kab, Semua Kecamatan, Semua Kel/Desa | PENDAPATAN ASLI DAERAH (PAD) | -         | Menciptakan lingkungan hidup yang lebih baik, aman dan tenteram | Pegawai                           |                     | 25.000.000,00                     | DINAS LINGKUNGAN HIDUP DAN KEHUTANAN |
|    | 2.11.01.1.06.0002 | Penyediaan Peralatan dan Perlengkapan Kantor                     |   |                                   |  |  |  |                     |   |                              |           |   |                                   |                     |                                   |                                      |
|    |                   |  | <i>Jumlah Paket Peralatan dan Perlengkapan Kantor yang Disediakan</i>                     |                                   |  |  | 1 Paket                                | 73.502.000,00       | Semua Kota/Kab, Semua Kecamatan, Semua Kel/Desa | PENDAPATAN ASLI DAERAH (PAD) | -         | -   | Pegawai                           |                     | 75.000.000,00                     | DINAS LINGKUNGAN HIDUP DAN KEHUTANAN |
|    | 2.11.01.1.06.0003 | Penyediaan Peralatan Rumah Tangga                                |   |                                   |  |  |  |                     |   |                              |           |   |                                   |                     |                                   |                                      |
|    |                   |  | <i>Jumlah Paket Peralatan Rumah Tangga yang Disediakan</i>                                |                                   |  |  | 1 Paket                                | 31.871.000,00       | Semua Kota/Kab, Semua Kecamatan, Semua Kel/Desa | PENDAPATAN ASLI DAERAH (PAD) | -         | Menciptakan lingkungan hidup yang lebih baik, aman dan tenteram | Pegawai                           |                     | 35.000.000,00                     | DINAS LINGKUNGAN HIDUP DAN KEHUTANAN |
|    | 2.11.01.1.06.0005 | Penyediaan Barang Cetak dan Penggandaan                          |   |                                   |  |  |  |                     |   |                              |           |   |                                   |                     |                                   |                                      |

## RANCANGAN AKHIR RENJA

| NO | KODE              | URUSAN / BIDANG URUSAN / PROGRAM / KEGIATAN / SUB KEGIATAN | INDIKATOR PROGRAM / KEGIATAN / SUB KEGIATAN   | TARGET AKHIR PERIODE RENSTR A OPD | REALISASI CAPAIAN RENJA OPD TAHUN 2023 | PRAKIRAN CAPAIAN TARGET RENJA OPD TAHUN 2024 | CAPAIAN KINERJA DAN KERANGKA PENDANAAN |                     |   |                              |           | KELOMPOK SASARAN  | PRAKIRAAN MAJU RENCANA TAHUN 2026 |                     | PERANGKAT DAERAH PENANGGUNG JAWAB |                                      |
|----|-------------------|--|---|-----------------------------------|--|--|--|---------------------|---|------------------------------|-----------|---|-----------------------------------|---------------------|-----------------------------------|--------------------------------------|
|    |                   |  |   |                                   |  |  | TARGET 2025                            | PAGU INDIKATIF (Rp) | LOKASI  | SUMBER DANA                  | PRIORITAS |   | TARGET                            | PAGU INDIKATIF (Rp) |                                   |                                      |
|    |                   |  |   |                                   |  |  |  |                     |   |                              | NASIONAL  |   |                                   |                     |                                   | DAERAH                               |
| 1  | 2                 | 3  | 4   | 5                                 | 6                                      | 7  | 8                                      | 9                   | 10  | 11                           | 12        | 13  | 14                                | 15                  | 16                                | 17                                   |
|    |                   |  | <i>Jumlah Paket Barang Cetak dan Penggandaan yang Disediakan</i>                    |                                   |  |  | 1 Paket                                | 41.792.500,00       | Semua Kota/Kab, Semua Kecamatan, Semua Kel/Desa | PENDAPATAN ASLI DAERAH (PAD) | -         | Menciptakan lingkungan hidup yang lebih baik, aman dan tenteram | Pegawai                           |                     | 43.000.000,00                     | DINAS LINGKUNGAN HIDUP DAN KEHUTANAN |
|    | 2.11.01.1.06.0006 | Penyediaan Bahan Bacaan dan Peraturan Perundang-Undangan   |   |                                   |  |  |  |                     |   |                              |           |   |                                   |                     |                                   |                                      |
|    |                   |  | <i>Jumlah Dokumen Bahan Bacaan dan Peraturan Perundang-Undangan yang Disediakan</i> |                                   |  |  | 1 Dokumen                              | 7.548.000,00        | Semua Kota/Kab, Semua Kecamatan, Semua Kel/Desa | PENDAPATAN ASLI DAERAH (PAD) | -         | Menciptakan lingkungan hidup yang lebih baik, aman dan tenteram | Pegawai                           |                     | 7.500.000,00                      | DINAS LINGKUNGAN HIDUP DAN KEHUTANAN |
|    | 2.11.01.1.06.0009 | Penyelenggaraan Rapat Koordinasi dan Konsultasi SKPD       |   |                                   |  |  |  |                     |   |                              |           |   |                                   |                     |                                   |                                      |
|    |                   |  | <i>Jumlah Laporan Penyelenggaraan Rapat Koordinasi dan Konsultasi SKPD</i>          |                                   |  |  | 1 Laporan                              | 240.863.000,00      | Semua Kota/Kab, Semua Kecamatan, Semua Kel/Desa | PENDAPATAN ASLI DAERAH (PAD) | -         | Menciptakan lingkungan hidup yang lebih baik, aman dan tenteram | Pegawai                           |                     | 200.000.000,00                    | DINAS LINGKUNGAN HIDUP DAN KEHUTANAN |

**RANCANGAN AKHIR RENJA**

| NO | KODE              | URUSAN / BIDANG URUSAN / PROGRAM / KEGIATAN / SUB KEGIATAN              | INDIKATOR PROGRAM / KEGIATAN / SUB KEGIATAN   | TARGET AKHIR PERIODE RENSTR A OPD | REALISASI CAPAIAN RENJA OPD TAHUN 2023 | PRAKIRAN CAPAIAN TARGET RENJA OPD TAHUN 2024 | CAPAIAN KINERJA DAN KERANGKA PENDANAAN |                     |   |                              |           | KELOMPOK SASARAN  | PRAKIRAAN MAJU RENCANA TAHUN 2026 |                     | PERANGKAT DAERAH PENANGGUNG JAWAB |                                      |
|----|-------------------|---|---|-----------------------------------|--|--|--|---------------------|---|------------------------------|-----------|---|-----------------------------------|---------------------|-----------------------------------|--------------------------------------|
|    |                   |   |   |                                   |  |  | TARGET 2025                            | PAGU INDIKATIF (Rp) | LOKASI  | SUMBER DANA                  | PRIORITAS |   | TARGET                            | PAGU INDIKATIF (Rp) |                                   |                                      |
|    |                   |   |   |                                   |  |  |  |                     |   |                              | NASIONAL  |   |                                   |                     |                                   | DAERAH                               |
| 1  | 2                 | 3   | 4   | 5                                 | 6                                      | 7  | 8                                      | 9                   | 10  | 11                           | 12        | 13  | 14                                | 15                  | 16                                | 17                                   |
|    | 2.11.01.1.07      | Pengadaan Barang Milik Daerah Penunjang<br><br>Urusan Pemerintah Daerah | <i>Tertaksananya Pengadaan Barang Milik Daerah Penunjang Urusan Pemerintah Daerah</i>       | 100% %                            |  |  | 100% %                                 | 19.780.000,00       |   |                              | -         | Menciptakan lingkungan hidup yang lebih baik, aman dan tenteram | Pegawai                           | 100% %              | 230.000.000,00                    | DINAS LINGKUNGAN HIDUP DAN KEHUTANAN |
|    | 2.11.01.1.07.0006 | Pengadaan Peralatan dan Mesin Lainnya                                   |   |                                   |  |  |  |                     |   |                              |           |   |                                   |                     |                                   |                                      |
|    |                   |   | <i>Jumlah Unit Peralatan dan Mesin Lainnya yang Disediakan</i>                              |                                   |  |  | 19 Unit                                | 19.780.000,00       | Semua Kota/Kab, Semua Kecamatan, Semua Kel/Desa | PENDAPATAN ASLI DAERAH (PAD) | -         | Menciptakan lingkungan hidup yang lebih baik, aman dan tenteram | Pegawai                           |                     | 150.000.000,00                    | DINAS LINGKUNGAN HIDUP DAN KEHUTANAN |
|    | 2.11.01.1.07.0010 | Pengadaan Sarana dan Prasarana Gedung Kantor atau Bangunan Lainnya      |   |                                   |  |  |  |                     |   |                              |           |   |                                   |                     |                                   |                                      |
|    |                   |   | <i>Jumlah Unit Sarana dan Prasarana Gedung Kantor atau Bangunan Lainnya yang Disediakan</i> |                                   |  |  | 14 Unit                                | 0,00                | Semua Kota/Kab, Semua Kecamatan, Semua Kel/Desa | PENDAPATAN ASLI DAERAH (PAD) | -         | -   | Pegawai                           |                     | 80.000.000,00                     | DINAS LINGKUNGAN HIDUP DAN KEHUTANAN |
|    | 2.11.01.1.08      | Penyediaan Jasa Penunjang Urusan<br><br>Pemerintahan Daerah             | <i>Tertaksananya Penyediaan Jasa Penunjang Urusan Pemerintahan Daerah</i>                   | 100% %                            |  |  | 100% %                                 | 2.716.560.214,00    |   |                              | -         | -   | Pegawai                           | 100% %              | 3.302.000.000,00                  | DINAS LINGKUNGAN HIDUP DAN KEHUTANAN |

## RANCANGAN AKHIR RENJA

| NO | KODE              | URUSAN / BIDANG URUSAN / PROGRAM / KEGIATAN / SUB KEGIATAN | INDIKATOR PROGRAM / KEGIATAN / SUB KEGIATAN   | TARGET AKHIR PERIODE RENSTR A OPD | REALISASI CAPAIAN RENJA OPD TAHUN 2023 | PRAKIRAN CAPAIAN TARGET RENJA OPD TAHUN 2024 | CAPAIAN KINERJA DAN KERANGKA PENDANAAN |                     |   |                              |           | KELOMPOK SASARAN  | PRAKIRAAN MAJU RENCANA TAHUN 2026 |                     | PERANGKAT DAERAH PENANGGUNG JAWAB |                                      |
|----|-------------------|--|---|-----------------------------------|--|--|--|---------------------|---|------------------------------|-----------|---|-----------------------------------|---------------------|-----------------------------------|--------------------------------------|
|    |                   |  |   |                                   |  |  | TARGET 2025                            | PAGU INDIKATIF (Rp) | LOKASI  | SUMBER DANA                  | PRIORITAS |   | TARGET                            | PAGU INDIKATIF (Rp) |                                   |                                      |
|    |                   |  |   |                                   |  |  |  |                     |   |                              | NASIONAL  |   |                                   |                     |                                   | DAERAH                               |
| 1  | 2                 | 3  | 4   | 5                                 | 6                                      | 7  | 8                                      | 9                   | 10  | 11                           | 12        | 13  | 14                                | 15                  | 16                                | 17                                   |
|    | 2.11.01.1.08.0001 | Penyediaan Jasa Surat Menyurat                             |   |                                   |  |  |  |                     |   |                              |           |   |                                   |                     |                                   |                                      |
|    |                   |  | <i>Jumlah Laporan Penyediaan Jasa Surat Menyurat</i>  |                                   |  |  | 1 Laporan                              | 1.470.000,00        | Semua Kota/Kab, Semua Kecamatan, Semua Kel/Desa | PENDAPATAN ASLI DAERAH (PAD) | -         | -   | Pegawai                           |                     | 2.000.000,00                      | DINAS LINGKUNGAN HIDUP DAN KEHUTANAN |
|    | 2.11.01.1.08.0002 | Penyediaan Jasa Komunikasi, Sumber Daya Air dan Listrik    |   |                                   |  |  |  |                     |   |                              |           |   |                                   |                     |                                   |                                      |
|    |                   |  | <i>Jumlah Laporan Penyediaan Jasa Komunikasi, Sumber Daya Air dan Listrik yang Disediakan</i> |                                   |  |  | 1 Laporan                              | 821.574.214,00      | Semua Kota/Kab, Semua Kecamatan, Semua Kel/Desa | PENDAPATAN ASLI DAERAH (PAD) | -         | Menciptakan lingkungan hidup yang lebih baik, aman dan tenteram | Pegawai                           |                     | 1.300.000.000,00                  | DINAS LINGKUNGAN HIDUP DAN KEHUTANAN |
|    | 2.11.01.1.08.0004 | Penyediaan Jasa Pelayanan Umum Kantor                      |   |                                   |  |  |  |                     |   |                              |           |   |                                   |                     |                                   |                                      |
|    |                   |  | <i>Jumlah Laporan Penyediaan Jasa Pelayanan Umum Kantor yang Disediakan</i>                   |                                   |  |  | 1 Laporan                              | 1.893.516.000,00    | Semua Kota/Kab, Semua Kecamatan, Semua Kel/Desa | PENDAPATAN ASLI DAERAH (PAD) | -         | Menciptakan lingkungan hidup yang lebih baik, aman dan tenteram | Pegawai                           |                     | 2.000.000.000,00                  | DINAS LINGKUNGAN HIDUP DAN KEHUTANAN |

**RANCANGAN AKHIR RENJA**

| NO | KODE              | URUSAN / BIDANG URUSAN / PROGRAM / KEGIATAN / SUB KEGIATAN   | INDIKATOR PROGRAM / KEGIATAN / SUB KEGIATAN   | TARGET AKHIR PERIODE RENSTR A OPD | REALIS ASI CAPAIAN RENJA OPD TAHUN 2023 | PRAKIRAN CAPAIAN TARGET RENJA OPD TAHUN 2024 | CAPAIAN KINERJA DAN KERANGKA PENDANAAN |                     |   |                              |           | KELOMPOK SASARAN  | PRAKIRAAN MAJU RENCANA TAHUN 2026 |                     | PERANGKAT DAERAH PENANGGUNG JAWAB |                                      |
|----|-------------------|--|---|-----------------------------------|---|--|--|---------------------|---|------------------------------|-----------|---|-----------------------------------|---------------------|-----------------------------------|--------------------------------------|
|    |                   |  |   |                                   |   |  | TARGET 2025                            | PAGU INDIKATIF (Rp) | LOKASI  | SUMBER DANA                  | PRIORITAS |   | TARGET                            | PAGU INDIKATIF (Rp) |                                   |                                      |
|    |                   |  |   |                                   |   |  |  |                     |   |                              | NASIONAL  |   |                                   |                     |                                   | DAERAH                               |
| 1  | 2                 | 3  | 4   | 5                                 | 6                                       | 7  | 8                                      | 9                   | 10  | 11                           | 12        | 13  | 14                                | 15                  | 16                                | 17                                   |
|    | 2.11.01.1.09      | Pemeliharaan Barang Milik Daerah Penunjang Urusan Pemerintahan Daerah  | <i>Tertaksananya Pemeliharaan Barang Milik Daerah Penunjang Urusan Pemerintahan Daerah</i>                    | 100 %                             |   |  | 100 %                                  | 1.313.927.300,00    |   |                              | -         | Menciptakan lingkungan hidup yang lebih baik, aman dan tenteram | Pegawai                           | 100 %               | 1.240.000.000,00                  | DINAS LINGKUNGAN HIDUP DAN KEHUTANAN |
|    | 2.11.01.1.09.0001 | Penyediaan Jasa Pemeliharaan, Biaya Pemeliharaan dan Pajak Kendaraan Perorangan Dinas atau Kendaraan Dinas Jabatan |   |                                   |   |  |  |                     |   |                              |           |   |                                   |                     |                                   |                                      |
|    |                   |  | <i>Jumlah Kendaraan Perorangan Dinas atau Kendaraan Dinas Jabatan yang Dipelihara dan Dibayarkan Pajaknya</i> |                                   |   |  | 1 Unit                                 | 35.114.000,00       | Semua Kota/Kab, Semua Kecamatan, Semua Kel/Desa | PENDAPATAN ASLI DAERAH (PAD) | -         | Menciptakan lingkungan hidup yang lebih baik, aman dan tenteram | Pegawai                           |                     | 40.000.000,00                     | DINAS LINGKUNGAN HIDUP DAN KEHUTANAN |
|    | 2.11.01.1.09.0002 | Penyediaan Jasa Pemeliharaan, Biaya Pemeliharaan, Pajak dan Perizinan Kendaraan Dinas Operasional atau Lapangan    |   |                                   |   |  |  |                     |   |                              |           |   |                                   |                     |                                   |                                      |
|    |                   |  | <i>Jumlah Kendaraan Dinas Operasional atau Lapangan yang Dipelihara dan Dibayarkan Pajak dan Perizinannya</i> |                                   |   |  | 96 Unit                                | 626.401.800,00      | Semua Kota/Kab, Semua Kecamatan, Semua Kel/Desa | PENDAPATAN ASLI DAERAH (PAD) | -         | -   | Pegawai                           |                     | 700.000.000,00                    | DINAS LINGKUNGAN HIDUP DAN KEHUTANAN |
|    | 2.11.01.1.09.0006 | Pemeliharaan Peralatan dan Mesin Lainnya   |   |                                   |   |  |  |                     |   |                              |           |   |                                   |                     |                                   |                                      |
|    |                   |  | <i>Jumlah Peralatan dan Mesin Lainnya yang Dipelihara</i>   |                                   |   |  | 189 Unit                               | 188.240.000,00      | Semua Kota/Kab, Semua Kecamatan,                | PENDAPATAN ASLI DAERAH (PAD) | -         | -   | Pegawai                           |                     | 200.000.000,00                    | DINAS LINGKUNGAN HIDUP DAN           |



## RANCANGAN AKHIR RENJA

| NO | KODE              | URUSAN / BIDANG URUSAN / PROGRAM / KEGIATAN / SUB KEGIATAN             | INDIKATOR PROGRAM / KEGIATAN / SUB KEGIATAN  | TARGET AKHIR PERIODE RENSTR A OPD | REALISASI CAPAIAN RENJA OPD TAHUN 2023 | PRAKIRAN CAPAIAN TARGET RENJA OPD TAHUN 2024 | CAPAIAN KINERJA DAN KERANGKA PENDANAAN |                     |   |                              |           | KELOMPOK SASARAN  | PRAKIRAAN MAJU RENCANA TAHUN 2026 |                     | PERANGKAT DAERAH PENANGGUNG JAWAB |                                      |
|----|-------------------|--|--|-----------------------------------|--|--|--|---------------------|---|------------------------------|-----------|---|-----------------------------------|---------------------|-----------------------------------|--------------------------------------|
|    |                   |  |  |                                   |  |  | TARGET 2025                            | PAGU INDIKATIF (Rp) | LOKASI  | SUMBER DANA                  | PRIORITAS |   | TARGET                            | PAGU INDIKATIF (Rp) |                                   |                                      |
|    |                   |  |  |                                   |  |  |  |                     |   |                              | NASIONAL  |   |                                   |                     |                                   | DAERAH                               |
| 1  | 2                 | 3  | 4  | 5                                 | 6                                      | 7  | 8                                      | 9                   | 10  | 11                           | 12        | 13  | 14                                | 15                  | 16                                | 17                                   |
|    |                   |  |  |                                   |  |  |  |                     | Semua Kel/Desa                                  |                              |           |   |                                   |                     |                                   | KEHUTANAN                            |
|    | 2.11.01.1.09.0009 | Pemeliharaan/Rehabilitasi Gedung Kantor dan Bangunan Lainnya           |  |                                   |  |  |  |                     |   |                              |           |   |                                   |                     |                                   |                                      |
|    |                   |  | <i>Jumlah Gedung Kantor dan Bangunan Lainnya yang Dipelihara/Direhabilitasi</i>  |                                   |  |  | 5 Unit                                 | 464.171.500,00      | Semua Kota/Kab, Semua Kecamatan, Semua Kel/Desa | PENDAPATAN ASLI DAERAH (PAD) | -         | -   | Pegawai                           |                     | 300.000.000,00                    | DINAS LINGKUNGAN HIDUP DAN KEHUTANAN |
| 2  | 2.11.02           | <b>PROGRAM Perencanaan LINGKUNGAN HIDUP</b>                            | <b>Persentase capaian kinerja perencanaan lingkungan hidup</b>   | n/a %                             |  |  | n/a %                                  | 90.100.000,00       |   |                              |           |   |                                   | n/a %               | 130.235.000,00                    |                                      |
|    | 2.11.02.1.01      | Rencana Perlindungan dan Pengelolaan Lingkungan Hidup (RPPLH) Provinsi | <i>Terlaksananya penyusunan muatan RPPLH Provinsi</i>  | 3 dokumen Dokumen                 |  |  | 0 Dokumen                              | 90.100.000,00       |   |                              | -         | Menciptakan lingkungan hidup yang lebih baik, aman dan tenteram | Provinsi dan Kabupaten/ Kota      | 0 Dokumen           | 130.235.000,00                    | DINAS LINGKUNGAN HIDUP DAN KEHUTANAN |
|    | 2.11.02.1.01.0004 | Penyusunan RPPLH Provinsi  |  |                                   |  |  |  |                     |   |                              |           |   |                                   |                     |                                   |                                      |
|    |                   |  | <i>jumlah dokumen RPPLH di Provinsi yang berisi arahan/muatan RPPLH Provinsi dan Kabupaten/Kota yang lintas administrasi</i> |                                   |  |  | 1 Dokumen                              | 90.100.000,00       | Semua Kota/Kab, Semua Kecamatan, Semua Kel/Desa | PENDAPATAN ASLI DAERAH (PAD) | -         | Menciptakan lingkungan hidup yang lebih baik, aman              | Provinsi dan Kabupaten/ Kota      |                     | 130.235.000,00                    | DINAS LINGKUNGAN HIDUP DAN KEHUTANAN |

**RANCANGAN AKHIR RENJA**

| NO | KODE              | URUSAN / BIDANG URUSAN / PROGRAM / KEGIATAN / SUB KEGIATAN  | INDIKATOR PROGRAM / KEGIATAN / SUB KEGIATAN   | TARGET AKHIR PERIODE RENSTRA OPD             | REALISASI CAPAIAN RENJA OPD TAHUN 2023 | PRAKIRAN CAPAIAN TARGET RENJA OPD TAHUN 2024 | CAPAIAN KINERJA DAN KERANGKA PENDANAAN      |                     |        |             |           | KELOMPOK SASARAN | PRAKIRAAN MAJU RENCANA TAHUN 2026 |   | PERANGKAT DAERAH PENANGGUNG JAWAB |                                      |
|----|-------------------|---|---|--|--|--|---|---------------------|--------|-------------|-----------|------------------|-----------------------------------|---|-----------------------------------|--------------------------------------|
|    |                   |   |   |  |  |  | TARGET 2025                                 | PAGU INDIKATIF (Rp) | LOKASI | SUMBER DANA | PRIORITAS |                  | TARGET                            | PAGU INDIKATIF (Rp)                         |                                   |                                      |
|    |                   |   |   |  |  |  |   |                     |        |             | NASIONAL  |                  |                                   |   |                                   | DAERAH                               |
| 1  | 2                 | 3   | 4   | 5  | 6                                      | 7  | 8   | 9                   | 10     | 11          | 12        | 13               | 14                                | 15  | 16                                | 17                                   |
|    |                   |   |   |  |  |  |   |                     |        |             |           | dan tenteram     |                                   |   |                                   |                                      |
| 3  | 2.11.03           | PROGRAM PENGENDALIAN PENCEMARAN DAN/ATAU KERUSAKAN LINGKUNGAN HIDUP   | <i>Peningkatan kemampuan pelayanan pengujian kualitas lingkungan</i><br><i>Persentase Jumlah sumber pencemar yang ditangani</i><br><i>Persentase pemenuhan data kualitas lingkungan hidup dan sumber pencemaran dan/atau kerusakan lingkungan hidup yang dihentikan</i> | 91200 parameter uji Parameter 100%<br>5,1% % |  |  | 17800 parameter uji Parameter 2,8%<br>n/a % | 1.287.919.400,00    |        |             |           |                  |                                   | 24370 parameter uji Parameter n/a<br>5,1% % | 3.895.000.000,00                  |                                      |
|    | 2.11.03.1.01      | Pencegahan Pencemaran dan/atau Kerusakan Lingkungan Hidup   | <i>Tersedianya data kualitas lingkungan hidup dan pengendalian iklim</i>  | 38 dokumen Dokumen                           |  |  | 8 dokumen Dokumen                           | 1.180.838.400,00    |        |             | -         | -                | Kabupaten/kota dan Pelaku Usaha   | 8 dokumen Dokumen                           | 3.685.000.000,00                  | DINAS LINGKUNGAN HIDUP DAN KEHUTANAN |
|    | 2.11.03.1.01.0001 | Koordinasi, Sinkronisasi dan Pelaksanaan Pencegahan Pencemaran Lingkungan Hidup Dilaksanakan terhadap Media Tanah, Air, Udara, dan Laut |   |  |  |  |   |                     |        |             |           |                  |                                   |   |                                   |                                      |

**RANCANGAN AKHIR RENJA**

| NO | KODE              | URUSAN / BIDANG URUSAN / PROGRAM / KEGIATAN / SUB KEGIATAN  | INDIKATOR PROGRAM / KEGIATAN / SUB KEGIATAN  | TARGET AKHIR PERIODE RENSTR A OPD | REALISASI CAPAIAN RENJA OPD TAHUN 2023 | PRAKIRAN CAPAIAN TARGET RENJA OPD TAHUN 2024 | CAPAIAN KINERJA DAN KERANGKA PENDANAAN |                     |   |                              |           | KELOMPOK SASARAN  | PRAKIRAAN MAJU RENCANA TAHUN 2026            |                     | PERANGKAT DAERAH PENANGGUNG JAWAB |                                      |
|----|-------------------|---|--|-----------------------------------|--|--|--|---------------------|---|------------------------------|-----------|---|--|---------------------|-----------------------------------|--------------------------------------|
|    |                   |   |  |                                   |  |  | TARGET 2025                            | PAGU INDIKATIF (Rp) | LOKASI  | SUMBER DANA                  | PRIORITAS |   | TARGET                                       | PAGU INDIKATIF (Rp) |                                   |                                      |
|    |                   |   |  |                                   |  |  |  |                     |   |                              | NASIONAL  |   |  |                     |                                   | DAERAH                               |
| 1  | 2                 | 3   | 4  | 5                                 | 6                                      | 7  | 8                                      | 9                   | 10  | 11                           | 12        | 13  | 14   | 15                  | 16                                | 17                                   |
|    |                   |   | <i>Jumlah Dokumen Uji Kualitas Lingkungan Hidup Dilaksanakan terhadap Media Tanah, Air, Udara, dan Laut</i>              |                                   |  |  | 3 Dokumen                              | 220.869.000,00      | Semua Kota/Kab, Semua Kecamatan, Semua Kel/Desa | PENDAPATAN ASLI DAERAH (PAD) | -         | -   | Kabupaten/ kota dan Pelaku Usaha             |                     | 250.000.000,00                    | DINAS LINGKUNGAN HIDUP DAN KEHUTANAN |
|    | 2.11.03.1.01.0002 | Koordinasi, Sinkronisasi dan Pelaksanaan Pengendalian Emisi Gas Rumah Kaca, Mitigasi dan Adaptasi Perubahan Iklim |  |                                   |  |  |  |                     |   |                              |           |   |  |                     |                                   |                                      |
|    |                   |   | <i>Jumlah Dokumen Hasil Koordinasi dan Sinkronisasi Inventarisasi GRK dari sektor lingkungan hidup yang Dilaksanakan</i> |                                   |  |  | 2 Dokumen                              | 130.340.000,00      | Semua Kota/Kab, Semua Kecamatan, Semua Kel/Desa | PENDAPATAN ASLI DAERAH (PAD) | -         | -   | Kabupaten/ kota dan Pelaku Usaha             |                     | 135.000.000,00                    | DINAS LINGKUNGAN HIDUP DAN KEHUTANAN |
|    | 2.11.03.1.01.0015 | Pengelolaan Laboratorium Lingkungan Hidup Provinsi  |  |                                   |  |  |  |                     |   |                              |           |   |  |                     |                                   |                                      |
|    |                   |   | <i>Jumlah pengujian yang dilaksanakan oleh laboratorium lingkungan</i>   |                                   |  |  | 17800 Dokumen                          | 829.629.400,00      | Semua Kota/Kab, Semua Kecamatan, Semua Kel/Desa | PENDAPATAN ASLI DAERAH (PAD) | -         | -   | Kabupaten/ kota dan Pelaku Usaha             |                     | 3.300.000.000,00                  | DINAS LINGKUNGAN HIDUP DAN KEHUTANAN |
|    | 2.11.03.1.02      | Penanggulangan Pencemaran dan/atau Kerusakan Lingkungan Hidup   | <i>Sumber Pencemaran dan/atau Kerusakan Lingkungan Hidup yang Dipantau</i>   | 50 titik titik                    |  |  | 50 titik titik                         | 107.081.000,00      |   |                              | -         | Menciptakan lingkungan hidup yang lebih baik, aman dan tenteram | Kabupaten/ Kota, Pelaku Usaha dan Masyarakat | 50 titik titik      | 210.000.000,00                    | DINAS LINGKUNGAN HIDUP DAN KEHUTANAN |
|    | 2.11.03.1.02.0003 | Penghentian Pencemaran dan/atau Kerusakan Lingkungan Hidup  |  |                                   |  |  |  |                     |   |                              |           |   |  |                     |                                   |                                      |

**RANCANGAN AKHIR RENJA**

| NO | KODE              | URUSAN / BIDANG URUSAN / PROGRAM / KEGIATAN / SUB KEGIATAN   | INDIKATOR PROGRAM / KEGIATAN / SUB KEGIATAN   | TARGET AKHIR PERIODE RENSTR A OPD | REALIS ASI CAPAIAN RENJA OPD TAHUN 2023 | PRAKIRAN CAPAIAN TARGET RENJA OPD TAHUN 2024 | CAPAIAN KINERJA DAN KERANGKA PENDANAAN |                     |   |                              |           | KELOMPOK SASARAN  | PRAKIRAAN MAJU RENCANA TAHUN 2026            |                      | PERANGKAT DAERAH PENANGGUNG JAWAB |                                      |
|----|-------------------|--|---|-----------------------------------|---|--|--|---------------------|---|------------------------------|-----------|---|--|----------------------|-----------------------------------|--------------------------------------|
|    |                   |  |   |                                   |   |  | TARGET 2025                            | PAGU INDIKATIF (Rp) | LOKASI  | SUMBER DANA                  | PRIORITAS |   | TARGET                                       | PAGU INDIKATIF (Rp)  |                                   |                                      |
|    |                   |  |   |                                   |   |  |  |                     |   |                              | NASIONAL  |   |  |                      |                                   | DAERAH                               |
| 1  | 2                 | 3  | 4   | 5                                 | 6                                       | 7  | 8                                      | 9                   | 10  | 11                           | 12        | 13  | 14   | 15                   | 16                                | 17                                   |
|    |                   |  | <i>Jumlah Sumber Pencemar dan/atau Kerusakan Lingkungan Hidup yang Dihentikan</i>   |                                   |   |  | 50 Titik                               | 107.081.000,00      | Semua Kota/Kab, Semua Kecamatan, Semua Kel/Desa | PENDAPATAN ASLI DAERAH (PAD) | -         | Menciptakan lingkungan hidup yang lebih baik, aman dan tenteram | Kabupaten/ Kota, Pelaku Usaha dan Masyarakat |                      | 210.000.000,00                    | DINAS LINGKUNGAN HIDUP DAN KEHUTANAN |
| 4  | 2.11.05           | <b>PROGRAM PENGENDALIAN BAHAN BERBAHAYA DAN BERACUN (B3) DAN LIMBAH BAHAN BERBAHAYA DAN BERACUN (LIMBAH B3)</b>                                  | <i>Persentase fasilitas rincian teknis penyimpanan limbah B3 dan persetujuan teknis pengumpulan limbah B3 lintas kab/kota dalam satu provinsi<br/>Persentase capaian kinerja fasilitas persetujuan teknis pengelolaan limbah B3</i> | 100%<br>%<br>100%<br>%            |   |  | 100% %<br>n/a %                        | 9.190.000,00        |   |                              |           |   |  | 100%<br>%<br>n/a %   | 25.000.000,00                     |                                      |
|    | 2.11.05.1.01      | Pengumpulan Limbah B3 Lintas Daerah Kabupaten/Kota dalam 1 (satu) Daerah Provinsi  | <i>Terlaksananya fasilitas pemenuhan komitmen izin pengumpulan limbah B3</i>  | 5 dokumen<br>Dokumen              |   |  | 3 dokumen<br>Dokumen                   | 9.190.000,00        |   |                              | -         | -   | Kabupaten/ Kota                              | 5 dokumen<br>Dokumen | 25.000.000,00                     | DINAS LINGKUNGAN HIDUP DAN KEHUTANAN |
|    | 2.11.05.1.01.0001 | Fasilitasi Pemenuhan Komitmen Izin Pengumpulan Limbah B3 Dilaksanakan Melalui Sistem Pelayanan Perizinan Berusaha Terintegrasi Secara Elektronik |   |                                   |   |  |  |                     |   |                              |           |   |  |                      |                                   |                                      |

RANCANGAN AKHIR RENJA

| NO | KODE              | URUSAN / BIDANG URUSAN / PROGRAM / KEGIATAN / SUB KEGIATAN  | INDIKATOR PROGRAM / KEGIATAN / SUB KEGIATAN  | TARGET AKHIR PERIODE RENSTR A OPD | REALISASI CAPAIAN RENJA OPD TAHUN 2023 | PRAKIRAN CAPAIAN TARGET RENJA OPD TAHUN 2024 | CAPAIAN KINERJA DAN KERANGKA PENDANAAN |                     |   |                              |           | KELOMPOK SASARAN | PRAKIRAAN MAJU RENCANA TAHUN 2026 |                                   | PERANGKAT DAERAH PENANGGUNG JAWAB |                                      |
|----|-------------------|---|--|-----------------------------------|--|--|--|---------------------|---|------------------------------|-----------|------------------|-----------------------------------|-----------------------------------|-----------------------------------|--------------------------------------|
|    |                   |   |  |                                   |  |  | TARGET 2025                            | PAGU INDIKATIF (Rp) | LOKASI  | SUMBER DANA                  | PRIORITAS |                  | TARGET                            | PAGU INDIKATIF (Rp)               |                                   |                                      |
|    |                   |   |  |                                   |  |  |  |                     |   |                              | NASIONAL  |                  |                                   |                                   |                                   | DAERAH                               |
| 1  | 2                 | 3   | 4  | 5                                 | 6                                      | 7  | 8                                      | 9                   | 10  | 11                           | 12        | 13               | 14                                | 15                                | 16                                | 17                                   |
|    |                   |   | <i>Jumlah Fasilitas Persetujuan/Izin Pengumpulan Limbah B3 lintas Kabupaten/Kota dalam Satu Provinsi yang Dilaksanakan Melalui Sistem Pelayanan Perizinan Berusaha Terintegrasi Secara Elektronik</i>      |                                   |  |  | 10 Dokumen                             | 9.190.000,00        | Semua Kota/Kab, Semua Kecamatan, Semua Kel/Desa | PENDAPATAN ASLI DAERAH (PAD) | -         | -                | Kabupaten/ Kota                   |                                   | 25.000.000,00                     | DINAS LINGKUNGAN HIDUP DAN KEHUTANAN |
| 5  | 2.11.06           | PROGRAM PEMBINAAN DAN PENGAWASAN TERHADAP IZIN LINGKUNGAN DAN IZIN PERLINDUNGAN DAN PENGELOLAAN LINGKUNGAN HIDUP (PPLH) | <b>Persentase terawasanya usaha dan/atau kegiatan terhadap izin lingkungan, izin PPLH dan PUU LH yang diterbitkan oleh Provinsi</b><br><b>Persentase kinerja pembinaan dan pengawasan lingkungan hidup</b> | 87,5%<br>%<br>85,41%<br>%         |  |  | 78,92%<br>%<br>n/a %                   | 188.133.000,00      |   |                              |           |                  |                                   | n/a %<br>85,41%<br>%              | 340.000.000,00                    |                                      |
|    | 2.11.06.1.01      | Pembinaan dan Pengawasan Izin Lingkungan dan Izin PPLH yang diterbitkan oleh Pemerintah Daerah Provinsi                 | <i>Terlaksananya pengawasan Izin Lingkungan dan Izin PPLH yang diterbitkan oleh Pemerintah Daerah Provinsi</i>   | 158 usaha/kegiatan Usaha/Kegiatan |  |  | 146 usaha/kegiatan Usaha/Kegiatan      | 188.133.000,00      |   |                              | -         | -                | Pelaku Usaha dan Pegawai          | 158 usaha/kegiatan Usaha/Kegiatan | 340.000.000,00                    | DINAS LINGKUNGAN HIDUP DAN KEHUTANAN |
|    | 2.11.06.1.01.0001 | Fasilitasi Pemenuhan Ketentuan dan Kewajiban Izin Lingkungan dan/atau Izin PPLH   |  |                                   |  |  |  |                     |   |                              |           |                  |                                   |                                   |                                   |                                      |

## RANCANGAN AKHIR RENJA

| NO | KODE              | URUSAN / BIDANG URUSAN / PROGRAM / KEGIATAN / SUB KEGIATAN   | INDIKATOR PROGRAM / KEGIATAN / SUB KEGIATAN   | TARGET AKHIR PERIODE RENSTR A OPD | REALISASI CAPAIAN RENJA OPD TAHUN 2023 | PRAKIRAN CAPAIAN TARGET RENJA OPD TAHUN 2024 | CAPAIAN KINERJA DAN KERANGKA PENDANAAN |                     |   |                              |           | KELOMPOK SASARAN  | PRAKIRAAN MAJU RENCANA TAHUN 2026 |                     | PERANGKAT DAERAH PENANGGUNG JAWAB |                                      |
|----|-------------------|--|---|-----------------------------------|--|--|--|---------------------|---|------------------------------|-----------|---|-----------------------------------|---------------------|-----------------------------------|--------------------------------------|
|    |                   |  |   |                                   |  |  | TARGET 2025                            | PAGU INDIKATIF (Rp) | LOKASI  | SUMBER DANA                  | PRIORITAS |   | TARGET                            | PAGU INDIKATIF (Rp) |                                   |                                      |
|    |                   |  |   |                                   |  |  |  |                     |   |                              | NASIONAL  |   |                                   |                     |                                   | DAERAH                               |
| 1  | 2                 | 3  | 4   | 5                                 | 6                                      | 7  | 8                                      | 9                   | 10  | 11                           | 12        | 13  | 14                                | 15                  | 16                                | 17                                   |
|    |                   |  | <i>Jumlah Rekomendasi dan/atau Persetujuan teknis, Persetujuan Lingkungan, dan Surat Kelayakan operasi yang diberikan</i> |                                   |  |  | 20 Dokumen                             | 84.098.000,00       | Semua Kota/Kab, Semua Kecamatan, Semua Kel/Desa | PENDAPATAN ASLI DAERAH (PAD) | -         | -   | Pelaku Usaha dan Pegawai          |                     | 170.000.000,00                    | DINAS LINGKUNGAN HIDUP DAN KEHUTANAN |
|    | 2.11.06.1.01.0005 | Pengembangan Kapasitas Pejabat Pengawas Lingkungan Hidup   |   |                                   |  |  |  |                     |   |                              |           |   |                                   |                     |                                   |                                      |
|    |                   |  | <i>Jumlah PPLHD yang ditingkatkan kapasitasnya</i>  |                                   |  |  | 25 Orang                               | 0,00                | Semua Kota/Kab, Semua Kecamatan, Semua Kel/Desa | PENDAPATAN ASLI DAERAH (PAD) | -         | Menciptakan lingkungan hidup yang lebih baik, aman dan tenteram | Pelaku Usaha dan Pegawai          |                     | 35.000.000,00                     | DINAS LINGKUNGAN HIDUP DAN KEHUTANAN |
|    | 2.11.06.1.01.0006 | Pengawasan Perizinan Berusaha atau Persetujuan Pemerintah terkait Persetujuan Lingkungan yang diterbitkan oleh Pemerintah Daerah Provinsi dan Peraturan Perundang-undangan di bidang Perlindungan dan Pengelolaan Lingkungan Hidup |   |                                   |  |  |  |                     |   |                              |           |   |                                   |                     |                                   |                                      |
|    |                   |  | <i>Jumlah Badan usaha dan/atau kegiatan yang diawasi</i>  |                                   |  |  | 146 Badan Usaha                        | 104.035.000,00      | Semua Kota/Kab, Semua Kecamatan, Semua Kel/Desa | PENDAPATAN ASLI DAERAH (PAD) | -         | -   | Pelaku Usaha dan Pegawai          |                     | 135.000.000,00                    | DINAS LINGKUNGAN HIDUP DAN KEHUTANAN |

## RANCANGAN AKHIR RENJA

| NO | KODE              | URUSAN / BIDANG URUSAN / PROGRAM / KEGIATAN / SUB KEGIATAN  | INDIKATOR PROGRAM / KEGIATAN / SUB KEGIATAN   | TARGET AKHIR PERIODE RENSTR A OPD | REALISASI CAPAIAN RENJA OPD TAHUN 2023 | PRAKIRAN CAPAIAN TARGET RENJA OPD TAHUN 2024 | CAPAIAN KINERJA DAN KERANGKA PENDANAAN |                     |   |                              |           | KELOMPOK SASARAN | PRAKIRAAN MAJU RENCANA TAHUN 2026            |                        | PERANGKAT DAERAH PENANGGUNG JAWAB |                                      |
|----|-------------------|---|---|-----------------------------------|--|--|--|---------------------|---|------------------------------|-----------|------------------|--|------------------------|-----------------------------------|--------------------------------------|
|    |                   |   |   |                                   |  |  | TARGET 2025                            | PAGU INDIKATIF (Rp) | LOKASI  | SUMBER DANA                  | PRIORITAS |                  | TARGET                                       | PAGU INDIKATIF (Rp)    |                                   |                                      |
|    |                   |   |   |                                   |  |  |  |                     |   |                              | NASIONAL  |                  |  |                        |                                   | DAERAH                               |
| 1  | 2                 | 3   | 4   | 5                                 | 6                                      | 7  | 8                                      | 9                   | 10  | 11                           | 12        | 13               | 14   | 15                     | 16                                | 17                                   |
| 6  | 2.11.08           | PROGRAM PENINGKATAN PENDIDIKAN, PELATIHAN DAN PENYULUHAN LINGKUNGAN HIDUP UNTUK MASYARAKAT  | <i>Persentase Jumlah Lembaga/Kelompok Masyarakat/Institusi terkait PPLH yang Meningkatkan Kapasitasnya</i><br><i>Persentase capaian kinerja pendidikan, pelatihan dan penyuluhan lingkungan hidup</i> | 21,05%<br>%<br>100%<br>%          |  |  | 54% %<br>n/a %                         | 81.390.000,00       |   |                              |           |                  |  | n/a %<br>100%<br>%     | 135.000.000,00                    |                                      |
|    | 2.11.08.1.01      | Penyelenggaraan Pendidikan, Pelatihan, dan Penyuluhan Lingkungan Hidup untuk Lembaga KeMasyarakatan Tingkat Daerah Provinsi                                       | <i>Terlaksananya pembinaan kelompok masyarakat</i>  | 250 entitas<br>Entitas            |  |  | 135 entitas<br>Entitas                 | 81.390.000,00       |   |                              | -         | -                | Kabupaten/ Kota, Pelaku Usaha dan Masyarakat | 250 entitas<br>Entitas | 135.000.000,00                    | DINAS LINGKUNGAN HIDUP DAN KEHUTANAN |
|    | 2.11.08.1.01.0005 | Peningkatan Kapasitas dan Kompetensi Sumber Daya Manusia Bidang lingkungan hidup untuk Lembaga pendidikan formal/lembaga masyarakat/komunitas/kelompok masyarakat |   |                                   |  |  |  |                     |   |                              |           |                  |  |                        |                                   |                                      |
|    |                   |   | <i>Jumlah lembaga pendidikan formal/lembaga masyarakat/komunitas/kelompok masyarakat yang meningkatkan kapasitas dan kompetensinya terkait PPLH</i>   |                                   |  |  | 30 Lembaga                             | 81.390.000,00       | Semua Kota/Kab, Semua Kecamatan, Semua Kel/Desa | PENDAPATAN ASLI DAERAH (PAD) | -         | -                | Kabupaten/ Kota, Pelaku Usaha dan Masyarakat |                        | 135.000.000,00                    | DINAS LINGKUNGAN HIDUP DAN KEHUTANAN |

**RANCANGAN AKHIR RENJA**

| NO | KODE              | URUSAN / BIDANG URUSAN / PROGRAM / KEGIATAN / SUB KEGIATAN   | INDIKATOR PROGRAM / KEGIATAN / SUB KEGIATAN  | TARGET AKHIR PERIODE RENSTR A OPD | REALISASI CAPAIAN RENJA OPD TAHUN 2023 | PRAKIRAN CAPAIAN TARGET RENJA OPD TAHUN 2024 | CAPAIAN KINERJA DAN KERANGKA PENDANAAN |                     |        |             |           | KELOMPOK SASARAN  | PRAKIRAAN MAJU RENCANA TAHUN 2026       |                     | PERANGKAT DAERAH PENANGGUNG JAWAB |                                      |
|----|-------------------|--|--|-----------------------------------|--|--|--|---------------------|--------|-------------|-----------|---|---|---------------------|-----------------------------------|--------------------------------------|
|    |                   |  |  |                                   |  |  | TARGET 2025                            | PAGU INDIKATIF (Rp) | LOKASI | SUMBER DANA | PRIORITAS |   | TARGET                                  | PAGU INDIKATIF (Rp) |                                   |                                      |
|    |                   |  |  |                                   |  |  |  |                     |        |             | NASIONAL  |   |   |                     |                                   | DAERAH                               |
| 1  | 2                 | 3  | 4  | 5                                 | 6                                      | 7  | 8                                      | 9                   | 10     | 11          | 12        | 13  | 14                                      | 15                  | 16                                | 17                                   |
| 7  | 2.11.09           | PROGRAM PENGHARGAAN LINGKUNGAN HIDUP UNTUK MASYARAKAT  | <i>Persentase entitas yang diusulkan mendapatkan penghargaan tingkat nasional<br/>Persentase capaian kinerja penghargaan lingkungan hidup</i>                        | 100%<br>100%<br>%                 |  |  | 55% %<br>n/a %                         | 110.000.050,0<br>0  |        |             |           |   |   | n/a %<br>100%<br>%  | 115.000.000,0<br>0                |                                      |
|    | 2.11.09.1.01      | Pemberian Penghargaan Lingkungan Hidup Tingkat Daerah Provinsi   | <i>Terlaksananya Penilaian Kinerja Masyarakat/ Lembaga Masyarakat/ Dunia Usaha/ Dunia Pendidikan/ Filantropi dalam Perlindungan dan Pengelolaan Lingkungan Hidup</i> | 119 Entitas                       |  |  | 69 Entitas                             | 110.000.050,0<br>0  |        |             | -         | Menciptakan lingkungan hidup yang lebih baik, aman dan tenteram | Kabupaten/ Kota, Sekolah dan Masyarakat | 119 Entitas         | 115.000.000,0<br>0                | DINAS LINGKUNGAN HIDUP DAN KEHUTANAN |
|    | 2.11.09.1.01.0001 | Penilaian Kinerja Masyarakat/Lembaga Masyarakat/Dunia Usaha/Dunia Pendidikan/ Filantropi dalam Perlindungan dan Pengelolaan Lingkungan Hidup |  |                                   |  |  |  |                     |        |             |           |   |   |                     |                                   |                                      |
| NO | KODE              | URUSAN / BIDANG URUSAN / PROGRAM / KEGIATAN / SUB KEGIATAN   | INDIKATOR PROGRAM / KEGIATAN / SUB KEGIATAN  | TARGET AKHIR PERIODE RENSTR A OPD | REALISASI CAPAIAN RENJA OPD TAHUN 2023 | PRAKIRAN CAPAIAN TARGET RENJA OPD TAHUN 2024 | CAPAIAN KINERJA DAN KERANGKA PENDANAAN |                     |        |             |           | KELOMPOK SASARAN  | PRAKIRAAN MAJU RENCANA TAHUN 2026       |                     | PERANGKAT DAERAH PENANGGUNG JAWAB |                                      |
|    |                   |  |  |                                   |  |  | TARGET 2025                            | PAGU INDIKATIF (Rp) | LOKASI | SUMBER DANA | PRIORITAS |   | TARGET                                  | PAGU INDIKATIF (Rp) |                                   |                                      |
|    |                   |  |  |                                   |  |  |  |                     |        |             | NASIONAL  |   |   |                     |                                   | DAERAH                               |
| 1  | 2                 | 3  | 4  | 5                                 | 6                                      | 7  | 8                                      | 9                   | 10     | 11          | 12        | 13  | 14                                      | 15                  | 16                                | 17                                   |



**RANCANGAN AKHIR RENJA**

| NO | KODE              | URUSAN / BIDANG URUSAN / PROGRAM / KEGIATAN / SUB KEGIATAN             | INDIKATOR PROGRAM / KEGIATAN / SUB KEGIATAN  | TARGET AKHIR PERIODE RENSTR A OPD | REALISASI CAPAIAN RENJA OPD TAHUN 2023 | PRAKIRAN CAPAIAN TARGET RENJA OPD TAHUN 2024 | CAPAIAN KINERJA DAN KERANGKA PENDANAAN |                     |   |                              |           | KELOMPOK SASARAN  | PRAKIRAAN MAJU RENCANA TAHUN 2026       |                     | PERANGKAT DAERAH PENANGGUNG JAWAB |                                      |
|----|-------------------|--|--|-----------------------------------|--|--|--|---------------------|---|------------------------------|-----------|---|---|---------------------|-----------------------------------|--------------------------------------|
|    |                   |  |  |                                   |  |  | TARGET 2025                            | PAGU INDIKATIF (Rp) | LOKASI  | SUMBER DANA                  | PRIORITAS |   | TARGET                                  | PAGU INDIKATIF (Rp) |                                   |                                      |
|    |                   |  |  |                                   |  |  |  |                     |   |                              | NASIONAL  |   |   |                     |                                   | DAERAH                               |
| 1  | 2                 | 3  | 4  | 5                                 | 6                                      | 7  | 8                                      | 9                   | 10  | 11                           | 12        | 13  | 14                                      | 15                  | 16                                | 17                                   |
|    |                   |  | <i>Jumlah Masyarakat/Lembaga Masyarakat/Dunia Usaha/Dunia Pendidikan/Filantropi yang Dinilai Kinerjanya dalam rangka PPLH</i>                            |                                   |  |  | 34 Entitas                             | 110.000.050,00      | Semua Kota/Kab, Semua Kecamatan, Semua Kel/Desa | PENDAPATAN ASLI DAERAH (PAD) | -         | Menciptakan lingkungan hidup yang lebih baik, aman dan tenteram | Kabupaten/ Kota, Sekolah dan Masyarakat |                     | 115.000.000,00                    | DINAS LINGKUNGAN HIDUP DAN KEHUTANAN |
| 8  | 2.11.11           | PROGRAM PENGELOLAAN PERSAMPAHAN  | <b>Terlaksananya penanganan sampah di TPA Regional Persentase sampah yang terkelola dan ketersediaan alat berat pengelola sampah yang beroperasi (%)</b> | 100 %<br>92,86 %                  |  |  | 100 %<br>N/A %                         | 13.273.504.948,00   |   |                              |           |   |   | 100 %<br>N/A %      | 22.150.000.000,00                 |                                      |
|    | 2.11.11.1.01      | Penanganan Sampah di TPA/TPST Regional                                 | <i>Terlaksananya penanganan sampah di TPA Regional</i>   | 100 %                             |  |  | 100 %                                  | 13.273.504.948,00   |   |                              | -         | -   | TPA Piyungan dan Masyarakat             | 100 %               | 22.150.000.000,00                 | DINAS LINGKUNGAN HIDUP DAN KEHUTANAN |
|    | 2.11.11.1.01.0003 | Pengoperasian dan Pemeliharaan TPA/TPST Regional                       |  |                                   |  |  |  |                     |   |                              |           |   |   |                     |                                   |                                      |
|    |                   |  | <i>Jumlah Fasilitas TPA/TPST Regional yang Beroperasi dan Terpelihara dengan baik</i>  |                                   |  |  | 1 Unit                                 | 12.956.679.568,00   | Semua Kota/Kab, Semua Kecamatan, Semua Kel/Desa | PENDAPATAN ASLI DAERAH (PAD) | -         | -   | TPA Piyungan dan Masyarakat             |                     | 22.000.000.000,00                 | DINAS LINGKUNGAN HIDUP DAN KEHUTANAN |
|    | 2.11.11.1.01.0007 | Penyediaan Sarana dan Prasarana Penanganan Sampah di TPA/TPST Regional |  |                                   |  |  |  |                     |   |                              |           |   |   |                     |                                   |                                      |

**RANCANGAN AKHIR RENJA**

| NO | KODE              | URUSAN / BIDANG URUSAN / PROGRAM / KEGIATAN / SUB KEGIATAN        | INDIKATOR PROGRAM / KEGIATAN / SUB KEGIATAN   | TARGET AKHIR PERIODE RENSTR A OPD | REALIS ASI CAPAIAN RENJA OPD TAHUN 2023 | PRAKIRAN CAPAIAN TARGET RENJA OPD TAHUN 2024 | CAPAIAN KINERJA DAN KERANGKA PENDANAAN |                     |   |                              |           | KELOMPOK SASARAN  | PRAKIRAAN MAJU RENCANA TAHUN 2026 |                     | PERANGKAT DAERAH PENANGGUNG JAWAB |                                      |
|----|-------------------|---|---|-----------------------------------|---|--|--|---------------------|---|------------------------------|-----------|---|-----------------------------------|---------------------|-----------------------------------|--------------------------------------|
|    |                   |   |   |                                   |   |  | TARGET 2025                            | PAGU INDIKATIF (Rp) | LOKASI  | SUMBER DANA                  | PRIORITAS |   | TARGET                            | PAGU INDIKATIF (Rp) |                                   |                                      |
|    |                   |   |   |                                   |   |  |  |                     |   |                              | NASIONAL  |   |                                   |                     |                                   | DAERAH                               |
| 1  | 2                 | 3   | 4   | 5                                 | 6                                       | 7  | 8                                      | 9                   | 10  | 11                           | 12        | 13  | 14                                | 15                  | 16                                | 17                                   |
|    |                   |   | <i>Jumlah Sarana dan Prasarana Penanganan sampah di TPA/TPST Regional yang Tersedia</i>   |                                   |   |  | 1 Unit                                 | 316.825.380,00      | Semua Kota/Kab, Semua Kecamatan, Semua Kel/Desa | PENDAPATAN ASLI DAERAH (PAD) | -         | Menciptakan lingkungan hidup yang lebih baik, aman dan tenteram | TPA Piyungan dan Masyarakat       |                     | 150.000.000,00                    | DINAS LINGKUNGAN HIDUP DAN KEHUTANAN |
|    | 2,22              | URUSAN PEMERINTAHAN BIDANG KEBUDAYAAN                             |   |                                   |   |  |  | 1.553.972.100,00    |   |                              |           |   |                                   |                     | 5.000.000.000,00                  |                                      |
| 1  | 2.22.08           | PROGRAM PENYELENGGARAAN KEISTIMEWAAN YOGYAKARTA URUSAN KEBUDAYAAN | <i>Rata-rata persentase penerapan jogja hijau di tingkat kalurahan/ kelurahan dan persentase pengelolaan hutan khusus Yogyakarta Jumlah budaya benda dan tidak benda yang dikelola dan dilestarikan</i> | -                                 |   |  | 1,37% % n/a Entitas                    | 1.553.972.100,00    |   |                              |           |   |                                   | -                   | 5.000.000.000,00                  |                                      |
|    | 2.22.08.5.08      | Pengembangan Kearifan Lokal dan Potensi Budaya                    | <i>Terlaksananya Pengembangan Kearifan Lokal dan Potensi Budaya</i>   | -                                 |   |  | 100% %                                 | 1.363.008.100,00    |   |                              | -         | -   | Tahura dan Masyarakat             | -                   | 1.500.000.000,00                  | DINAS LINGKUNGAN HIDUP DAN KEHUTANAN |
|    | 2.22.08.5.08.0006 | Pengembangan Wana Wisata Budaya Mataram                           |   |                                   |   |  |  |                     |   |                              |           |   |                                   |                     |                                   |                                      |

**RANCANGAN AKHIR RENJA**

| NO | KODE              | URUSAN / BIDANG URUSAN / PROGRAM / KEGIATAN / SUB KEGIATAN       | INDIKATOR PROGRAM / KEGIATAN / SUB KEGIATAN  | TARGET AKHIR PERIODE RENSTR A OPD | REALISASI CAPAIAN RENJA OPD TAHUN 2023 | PRAKIRAN CAPAIAN TARGET RENJA OPD TAHUN 2024 | CAPAIAN KINERJA DAN KERANGKA PENDANAAN |                     |   |                        |           | KELOMPOK SASARAN   | PRAKIRAAN MAJU RENCANA TAHUN 2026 |                     | PERANGKAT DAERAH PENANGGUNG JAWAB |                                      |
|----|-------------------|--|--|-----------------------------------|--|--|--|---------------------|---|------------------------|-----------|--|-----------------------------------|---------------------|-----------------------------------|--------------------------------------|
|    |                   |  |  |                                   |  |  | TARGET 2025                            | PAGU INDIKATIF (Rp) | LOKASI  | SUMBER DANA            | PRIORITAS |  | TARGET                            | PAGU INDIKATIF (Rp) |                                   |                                      |
|    |                   |  |  |                                   |  |  |  |                     |   |                        | NASIONAL  |  |                                   |                     |                                   | DAERAH                               |
| 1  | 2                 | 3  | 4  | 5                                 | 6                                      | 7  | 8                                      | 9                   | 10  | 11                     | 12        | 13   | 14                                | 15                  | 16                                | 17                                   |
|    |                   |  | <i>Jumlah Objek Wana Wisata Budaya Mataram yang Dikembangkan</i>                       |                                   |  |  | 2 Objek                                | 1.363.008.100,00    | Semua Kota/Kab, Semua Kecamatan, Semua Kel/Desa | DANA KEISTIMEW AAN DIY | -         | -  | Tahura dan Masyarakat             |                     | 1.500.000.000,00                  | DINAS LINGKUNGAN HIDUP DAN KEHUTANAN |
|    | 2.22.08.5.09      | Adat, Seni, Tradisi dan Lembaga Budaya                           | <i>Jumlah kalurahan/keluara han yang menerapkan Jogja Hijau</i>                        | -                                 |  |  | 6 Desa/Kel ur ahan                     | 190.964.000,00      |   |                        | -         | Mencipt aka n lingkung an hidup yang lebih baik, aman dan tenteram | Kabupate n/ Kota dan Masyarakat   | -                   | 3.500.000.000,00                  | DINAS LINGKUNGAN HIDUP DAN KEHUTANAN |
|    | 2.22.08.5.09.0009 | Pengembangan dan Implementasi Nilai-nilai Luhur dalam Masyarakat |  |                                   |  |  |  |                     |   |                        |           |  |                                   |                     |                                   |                                      |
|    |                   |  | <i>Jumlah Laporan Pengembangan dan Implementasi Nilai-nilai Luhur dalam Masyarakat</i> |                                   |  |  | 1 Laporan                              | 190.964.000,00      | Semua Kota/Kab, Semua Kecamatan, Semua Kel/Desa | DANA KEISTIMEW AAN DIY | -         | Mencipt aka n lingkung an hidup yang lebih baik, aman dan tenteram | Kabupate n/ Kota dan Masyarakat   |                     | 3.500.000.000,00                  | DINAS LINGKUNGAN HIDUP DAN KEHUTANAN |
|    | 3                 | <b>URUSAN PEMERINTAHAN PILIHAN</b>                               |  |                                   |  |  |  | 2.135.632.002,00    |   |                        |           |  |                                   |                     | 3.527.600.000,00                  |                                      |
|    | 3,28              | <b>URUSAN PEMERINTAHAN BIDANG KEHUTANAN</b>                      |  |                                   |  |  |  | 2.135.632.002,00    |   |                        |           |  |                                   |                     | 3.527.600.000,00                  |                                      |

**RANCANGAN AKHIR RENJA**

| NO | KODE              | URUSAN / BIDANG URUSAN / PROGRAM / KEGIATAN / SUB KEGIATAN | INDIKATOR PROGRAM / KEGIATAN / SUB KEGIATAN  | TARGET AKHIR PERIODE RENSTR A OPD                   | REALISASI CAPAIAN RENJA OPD TAHUN 2023 | PRAKIRAN CAPAIAN TARGET RENJA OPD TAHUN 2024 | CAPAIAN KINERJA DAN KERANGKA PENDANAAN                |                     |        |             |           | KELOMPOK SASARAN  | PRAKIRAAN MAJU RENCANA TAHUN 2026       |   | PERANGKAT DAERAH PENANGGUNG JAWAB |                                      |
|----|-------------------|--|--|---|--|--|---|---------------------|--------|-------------|-----------|---|---|---|-----------------------------------|--------------------------------------|
|    |                   |  |  |   |  |  | TARGET 2025   | PAGU INDIKATIF (Rp) | LOKASI | SUMBER DANA | PRIORITAS |   | TARGET                                  | PAGU INDIKATIF (Rp)                               |                                   |                                      |
|    |                   |  |  |   |  |  |   |                     |        |             | NASIONAL  |   |   |   |                                   | DAERAH                               |
| 1  | 2                 | 3  | 4  | 5   | 6                                      | 7  | 8   | 9                   | 10     | 11          | 12        | 13  | 14                                      | 15  | 16                                | 17                                   |
| 1  | 3.28.03           | PROGRAM PENGELOLAAN HUTAN                                  | <i>Persentase lahan kritis yang direhabilitasi</i><br><i>Peningkatan nilai produksi pemanfaatan hutan di luar kawasan</i><br><i>Persentase usaha perbenihan terdaftar yang telah memiliki izin usaha</i><br><i>Nilai Efektivitas Pengelolaan Kawasan Hutan</i><br><i>Persentase kesesuaian pengelolaan hutan</i> | 100 %<br>100 %<br>82,375<br>Angka<br>5 %<br>69,33 % |  |  | 45,11 %<br>5 %<br>89,47 %<br>91,175<br>Angka<br>N/A % | 1.380.256.202,00    |        |             |           |   |   | 100 %<br>100 %<br>82,375<br>Angka<br>5 %<br>N/A % | 2.475.600.000,00                  |                                      |
|    | 3.28.03.1.04      | Pelaksanaan Rehabilitasi di Luar Kawasan Hutan Negara      | <i>Terlaksananya Rehabilitasi Hutan dan Lahan</i>  | 1279 Ha   |  |  | 276 Ha  | 546.857.102,00      |        |             | -         | Menciptakan lingkungan hidup yang lebih baik, aman dan tenteram | Kabupaten/ Kota dan Kelompok Masyarakat | 376 Ha  | 957.500.000,00                    | DINAS LINGKUNGAN HIDUP DAN KEHUTANAN |
|    | 3.28.03.1.04.0001 | Penyusunan Rencana Tahunan Rehabilitasi Lahan (RTnRL)      |  |   |  |  |   |                     |        |             |           |   |   |   |                                   |                                      |

**RANCANGAN AKHIR RENJA**

| NO | KODE              | URUSAN / BIDANG URUSAN / PROGRAM / KEGIATAN / SUB KEGIATAN      | INDIKATOR PROGRAM / KEGIATAN / SUB KEGIATAN                                   | TARGET AKHIR PERIODE RENSTR A OPD | REALISASI CAPAIAN RENJA OPD TAHUN 2023 | PRAKIRAN CAPAIAN TARGET RENJA OPD TAHUN 2024 | CAPAIAN KINERJA DAN KERANGKA PENDANAAN |                     |   |                              |           | KELOMPOK SASARAN  | PRAKIRAAN MAJU RENCANA TAHUN 2026       |                     | PERANGKAT DAERAH PENANGGUNG JAWAB |                                      |
|----|-------------------|---|---|-----------------------------------|--|--|--|---------------------|---|------------------------------|-----------|---|---|---------------------|-----------------------------------|--------------------------------------|
|    |                   |   |   |                                   |  |  | TARGET 2025                            | PAGU INDIKATIF (Rp) | LOKASI  | SUMBER DANA                  | PRIORITAS |   | TARGET                                  | PAGU INDIKATIF (Rp) |                                   |                                      |
|    |                   |   |   |                                   |  |  |  |                     |   |                              | NASIONAL  |   |   |                     |                                   | DAERAH                               |
| 1  | 2                 | 3   | 4   | 5                                 | 6                                      | 7  | 8                                      | 9                   | 10  | 11                           | 12        | 13  | 14                                      | 15                  | 16                                | 17                                   |
|    |                   |   | <i>Jumlah Dokumen Rencana Tahunan Rehabilitasi Lahan yang Disusun (RTnRL)</i> |                                   |  |  | 2 Dokumen                              | 33.183.500,00       | Semua Kota/Kab, Semua Kecamatan, Semua Kel/Desa | PENDAPATAN ASLI DAERAH (PAD) | -         | Menciptakan lingkungan hidup yang lebih baik, aman dan tenteram | Kabupaten/ Kota dan Kelompok Masyarakat |                     | 42.000.000,00                     | DINAS LINGKUNGAN HIDUP DAN KEHUTANAN |
|    | 3.28.03.1.04.0002 | Pembangunan Hutan Rakyat di Luar Kawasan Hutan Negara           |   |                                   |  |  |  |                     |   |                              |           |   |   |                     |                                   |                                      |
|    |                   |   | <i>Luas Hutan Rakyat yang Dibangun di Luar Kawasan Hutan Negara</i>           |                                   |  |  | 200 Ha                                 | 271.150.000,00      | Semua Kota/Kab, Semua Kecamatan, Semua Kel/Desa | PENDAPATAN ASLI DAERAH (PAD) | -         | Menciptakan lingkungan hidup yang lebih baik, aman dan tenteram | Kabupaten/ Kota dan Kelompok Masyarakat |                     | 375.000.000,00                    | DINAS LINGKUNGAN HIDUP DAN KEHUTANAN |
|    | 3.28.03.1.04.0004 | Pembangunan Penghijauan Lingkungan di Luar Kawasan Hutan Negara |   |                                   |  |  |  |                     |   |                              |           |   |   |                     |                                   |                                      |
|    |                   |   | <i>Luas Lahan yang Dihijaukan di Luar Kawasan Hutan Negara</i>                |                                   |  |  | 9 Ha                                   | 144.568.750,00      | Semua Kota/Kab, Semua Kecamatan, Semua Kel/Desa | PENDAPATAN ASLI DAERAH (PAD) | -         | Menciptakan lingkungan hidup yang lebih baik, aman dan tenteram | Kabupaten/ Kota dan Kelompok Masyarakat |                     | 150.000.000,00                    | DINAS LINGKUNGAN HIDUP DAN KEHUTANAN |
|    | 3.28.03.1.04.0009 | Rehabilitasi Mangrove di luar kawasan hutan                     |   |                                   |  |  |  |                     |   |                              |           |   |   |                     |                                   |                                      |

**RANCANGAN AKHIR RENJA**

| NO | KODE              | URUSAN / BIDANG URUSAN / PROGRAM / KEGIATAN / SUB KEGIATAN                                   | INDIKATOR PROGRAM / KEGIATAN / SUB KEGIATAN                                   | TARGET AKHIR PERIODE RENSTR A OPD | REALISASI CAPAIAN RENJA OPD TAHUN 2023 | PRAKIRAN CAPAIAN TARGET RENJA OPD TAHUN 2024 | CAPAIAN KINERJA DAN KERANGKA PENDANAAN |                     |   |                              |           | KELOMPOK SASARAN  | PRAKIRAAN MAJU RENCANA TAHUN 2026       |                     | PERANGKAT DAERAH PENANGGUNG JAWAB |                                      |
|----|-------------------|--|---|-----------------------------------|--|--|--|---------------------|---|------------------------------|-----------|---|---|---------------------|-----------------------------------|--------------------------------------|
|    |                   |  |   |                                   |  |  | TARGET 2025                            | PAGU INDIKATIF (Rp) | LOKASI  | SUMBER DANA                  | PRIORITAS |   | TARGET                                  | PAGU INDIKATIF (Rp) |                                   |                                      |
|    |                   |  |   |                                   |  |  |  |                     |   |                              | NASIONAL  |   |   |                     |                                   | DAERAH                               |
| 1  | 2                 | 3  | 4   | 5                                 | 6                                      | 7  | 8                                      | 9                   | 10  | 11                           | 12        | 13  | 14                                      | 15                  | 16                                | 17                                   |
|    |                   |  | <i>Luas Area Mangrove Di Luar Kawasan Hutan yang Direhabilitasi</i>           |                                   |  |  | 1 Ha                                   | 0,00                | Semua Kota/Kab, Semua Kecamatan, Semua Kel/Desa | PENDAPATAN ASLI DAERAH (PAD) | -         | Menciptakan lingkungan hidup yang lebih baik, aman dan tenteram | Kabupaten/ Kota dan Kelompok Masyarakat |                     | 275.000.000,00                    | DINAS LINGKUNGAN HIDUP DAN KEHUTANAN |
|    | 3.28.03.1.04.0012 | Pembangunan gully plug   |   |                                   |  |  |  |                     |   |                              |           |   |   |                     |                                   |                                      |
|    |                   |  | <i>Jumlah Gully Plug yang Terbangun</i>                                       |                                   |  |  | 7 Unit                                 | 97.954.852,00       | Semua Kota/Kab, Semua Kecamatan, Semua Kel/Desa | PENDAPATAN ASLI DAERAH (PAD) | -         | -   | Kabupaten/ Kota dan Kelompok Masyarakat |                     | 115.500.000,00                    | DINAS LINGKUNGAN HIDUP DAN KEHUTANAN |
|    | 3.28.03.1.05      | Pelaksanaan Perlindungan Hutan di Hutan Lindung dan Hutan Produksi                           | <i>Terlaksananya perlindungan hutan di hutan lindung dan hutan produksi</i>   | 97 %                              |  |  | 94,62 %                                | 416.749.800,00      |   |                              | -         | -   | BDH dan Masyarakat                      | 97 %                | 505.000.000,00                    | DINAS LINGKUNGAN HIDUP DAN KEHUTANAN |
|    | 3.28.03.1.05.0005 | Koordinasi, Sinkronisasi dan Pelaksanaan Pencegahan/Penanggulangan Kebakaran Hutan dan Lahan |   |                                   |  |  |  |                     |   |                              |           |   |   |                     |                                   |                                      |
|    |                   |  | <i>Jumlah Laporan Patroli /Sosialisasi yang Dilaksanakan Dalam Satu Tahun</i> |                                   |  |  | 1 Laporan                              | 20.549.250,00       | Semua Kota/Kab, Semua Kecamatan, Semua Kel/Desa | PENDAPATAN ASLI DAERAH (PAD) | -         | -   | BDH dan Masyarakat                      |                     | 55.000.000,00                     | DINAS LINGKUNGAN HIDUP DAN KEHUTANAN |
|    | 3.28.03.1.05.0007 | Pencegahan dan Pemberantasan Kerusakan Kawasan Hutan   |   |                                   |  |  |  |                     |   |                              |           |   |   |                     |                                   |                                      |

**RANCANGAN AKHIR RENJA**

| NO | KODE              | URUSAN / BIDANG URUSAN / PROGRAM / KEGIATAN / SUB KEGIATAN   | INDIKATOR PROGRAM / KEGIATAN / SUB KEGIATAN   | TARGET AKHIR PERIODE RENSTR A OPD | REALISASI CAPAIAN RENJA OPD TAHUN 2023 | PRAKIRAN CAPAIAN TARGET RENJA OPD TAHUN 2024 | CAPAIAN KINERJA DAN KERANGKA PENDANAAN |                     |   |                              |           | KELOMPOK SASARAN  | PRAKIRAAN MAJU RENCANA TAHUN 2026 |                     | PERANGKAT DAERAH PENANGGUNG JAWAB |                                      |
|----|-------------------|--|---|-----------------------------------|--|--|--|---------------------|---|------------------------------|-----------|---|-----------------------------------|---------------------|-----------------------------------|--------------------------------------|
|    |                   |  |   |                                   |  |  | TARGET 2025                            | PAGU INDIKATIF (Rp) | LOKASI  | SUMBER DANA                  | PRIORITAS |   | TARGET                            | PAGU INDIKATIF (Rp) |                                   |                                      |
|    |                   |  |   |                                   |  |  |  |                     |   |                              | NASIONAL  |   |                                   |                     |                                   | DAERAH                               |
| 1  | 2                 | 3  | 4   | 5                                 | 6                                      | 7  | 8                                      | 9                   | 10  | 11                           | 12        | 13  | 14                                | 15                  | 16                                | 17                                   |
|    |                   |  | <i>Luas kawasan hutan yang dilakukan pengamanan hutan</i>   |                                   |  |  | 15581 Ha                               | 396.200.550,00      | Semua Kota/Kab, Semua Kecamatan, Semua Kel/Desa | PENDAPATAN ASLI DAERAH (PAD) | -         | Menciptakan lingkungan hidup yang lebih baik, aman dan tenteram | BDH dan Masyarakat                |                     | 450.000.000,00                    | DINAS LINGKUNGAN HIDUP DAN KEHUTANAN |
|    | 3.28.03.1.07      | Pelaksanaan Pengolahan Hasil Hutan Kayu dengan Kapasitas Produksi <6000 m3/Tahun   | <i>Terlaksananya Pendampingan Pengolahan Hasil Hutan Kayu dengan Kapasitas Produksi &lt;6000 m3/Tahun</i>                                       | 28 Unit Manajemen                 |  |  | 28 Unit Manajemen                      | 134.252.200,00      |   |                              | -         | -   | Pelaku Usaha                      | 28 Unit Manajemen   | 213.000.000,00                    | DINAS LINGKUNGAN HIDUP DAN KEHUTANAN |
|    | 3.28.03.1.07.0004 | Pembinaan dan Pengawasan PBPHH (Kayu dan/atau HHBK) skala kecil dan menengah yang menjadi kewenangan provinsi  |   |                                   |  |  |  |                     |   |                              |           |   |                                   |                     |                                   |                                      |
|    |                   |  | <i>Laporan Kegiatan pelaksanaan Pengawasan PBPHH (Kayu dan/atau HHBK) untuk skala usaha kecil dan menengah yang menjadi kewenangan provinsi</i> |                                   |  |  | 1 Laporan                              | 92.150.600,00       | Semua Kota/Kab, Semua Kecamatan, Semua Kel/Desa | PENDAPATAN ASLI DAERAH (PAD) | -         | -   | Pelaku Usaha                      |                     | 165.000.000,00                    | DINAS LINGKUNGAN HIDUP DAN KEHUTANAN |
|    | 3.28.03.1.07.0006 | Pemantauan Rencana Kerja Operasional Pengolahan Hasil Hutan (RKOPHH) untuk PBPHH (Kayu dan HHBK) skala usaha kecil dan menengah yang menjadi kewenangan provinsi |   |                                   |  |  |  |                     |   |                              |           |   |                                   |                     |                                   |                                      |

**RANCANGAN AKHIR RENJA**

| NO | KODE              | URUSAN / BIDANG URUSAN / PROGRAM / KEGIATAN / SUB KEGIATAN | INDIKATOR PROGRAM / KEGIATAN / SUB KEGIATAN  | TARGET AKHIR PERIODE RENSTR A OPD | REALIS ASI CAPAIAN RENJA OPD TAHUN 2023 | PRAKIRAN CAPAIAN TARGET RENJA OPD TAHUN 2024 | CAPAIAN KINERJA DAN KERANGKA PENDANAAN |                     |   |                              |           | KELOMPOK SASARAN  | PRAKIRAN MAJU RENCANA TAHUN 2026 |                     | PERANGKAT DAERAH PENANGGUNG JAWAB |                                      |
|----|-------------------|--|--|-----------------------------------|---|--|--|---------------------|---|------------------------------|-----------|---|----------------------------------|---------------------|-----------------------------------|--------------------------------------|
|    |                   |  |  |                                   |   |  | TARGET 2025                            | PAGU INDIKATIF (Rp) | LOKASI  | SUMBER DANA                  | PRIORITAS |   | TARGET                           | PAGU INDIKATIF (Rp) |                                   |                                      |
|    |                   |  |  |                                   |   |  |  |                     |   |                              | NASIONAL  |   |                                  |                     |                                   | DAERAH                               |
| 1  | 2                 | 3  | 4  | 5                                 | 6                                       | 7  | 8                                      | 9                   | 10  | 11                           | 12        | 13  | 14                               | 15                  | 16                                | 17                                   |
|    |                   |  | <i>Tertib pelaporan RKOPHH untuk Pemegang PBPHH (Kayu dan HHBK) skala usaha kecil dan menengah</i> |                                   |   |  | 18 Unit Manajemen                      | 42.101.600,00       | Semua Kota/Kab, Semua Kecamatan, Semua Kel/Desa | PENDAPATAN ASLI DAERAH (PAD) | -         | Menciptakan lingkungan hidup yang lebih baik, aman dan tenteram | Pelaku Usaha                     |                     | 48.000.000,00                     | DINAS LINGKUNGAN HIDUP DAN KEHUTANAN |
|    | 3.28.03.1.09      | Perbenihan Tanaman Hutan                                   | <i>Terlaksananya fasilitasi sertifikasi Peredaran Benih dan/atau Bibit</i>                         | 100 %                             |   |  | 100 %                                  | 282.397.100,00      |   |                              | -         | Menciptakan lingkungan hidup yang lebih baik, aman dan tenteram | Pengada dan Pongedar             | 100 %               | 800.100.000,00                    | DINAS LINGKUNGAN HIDUP DAN KEHUTANAN |
|    | 3.28.03.1.09.0002 | Sertifikasi Sumber Benih                                   |  |                                   |   |  |  |                     |   |                              |           |   |                                  |                     |                                   |                                      |
|    |                   |  | <i>Jumlah Sertifikat Sumber Benih yang Diterbitkan</i>   |                                   |   |  | 1 Sertifikat                           | 23.017.300,00       | Semua Kota/Kab, Semua Kecamatan, Semua Kel/Desa | PENDAPATAN ASLI DAERAH (PAD) | -         | Menciptakan lingkungan hidup yang lebih baik, aman dan tenteram | Pengada dan Pongedar             |                     | 80.100.000,00                     | DINAS LINGKUNGAN HIDUP DAN KEHUTANAN |
|    | 3.28.03.1.09.0003 | Sertifikasi Mutu Benih                                     |  |                                   |   |  |  |                     |   |                              |           |   |                                  |                     |                                   |                                      |



**RANCANGAN AKHIR RENJA**

| NO | KODE              | URUSAN / BIDANG URUSAN / PROGRAM / KEGIATAN / SUB KEGIATAN | INDIKATOR PROGRAM / KEGIATAN / SUB KEGIATAN                              | TARGET AKHIR PERIODE RENSTR A OPD | REALIS ASI CAPAIAN RENJA OPD TAHUN 2023 | PRAKIRAN CAPAIAN TARGET RENJA OPD TAHUN 2024 | CAPAIAN KINERJA DAN KERANGKA PENDANAAN |                     |   |                              |           | KELOMPOK SASARAN  | PRAKIRAAN MAJU RENCANA TAHUN 2026 |                     | PERANGKAT DAERAH PENANGGUNG JAWAB |                                      |
|----|-------------------|--|--|-----------------------------------|---|--|--|---------------------|---|------------------------------|-----------|---|-----------------------------------|---------------------|-----------------------------------|--------------------------------------|
|    |                   |  |  |                                   |   |  | TARGET 2025                            | PAGU INDIKATIF (Rp) | LOKASI  | SUMBER DANA                  | PRIORITAS |   | TARGET                            | PAGU INDIKATIF (Rp) |                                   |                                      |
|    |                   |  |  |                                   |   |  |  |                     |   |                              | NASIONAL  |   |                                   |                     |                                   | DAERAH                               |
| 1  | 2                 | 3  | 4  | 5                                 | 6                                       | 7  | 8                                      | 9                   | 10  | 11                           | 12        | 13  | 14                                | 15                  | 16                                | 17                                   |
|    |                   |  | <i>Jumlah Sertifikat Mutu Benih yang Diterbitkan</i>                     |                                   |   |  | 1 Sertifikat                           | 17.884.000,00       | Semua Kota/Kab, Semua Kecamatan, Semua Kel/Desa | PENDAPATAN ASLI DAERAH (PAD) | -         | -   | Pengadaan dan Penedar             |                     | 40.000.000,00                     | DINAS LINGKUNGAN HIDUP DAN KEHUTANAN |
|    | 3.28.03.1.09.0004 | Sertifikasi Mutu Bibit                                     |  |                                   |   |  |  |                     |   |                              |           |   |                                   |                     |                                   |                                      |
|    |                   |  | <i>Jumlah Sertifikat Mutu Bibit yang Diterbitkan</i>                     |                                   |   |  | 1 Sertifikat                           | 14.732.000,00       | Semua Kota/Kab, Semua Kecamatan, Semua Kel/Desa | PENDAPATAN ASLI DAERAH (PAD) | -         | Menciptakan lingkungan hidup yang lebih baik, aman dan tenteram | Pengadaan dan Penedar             |                     | 55.000.000,00                     | DINAS LINGKUNGAN HIDUP DAN KEHUTANAN |
|    | 3.28.03.1.09.0005 | Pengawasan Peredaran Benih dan/atau Bibit                  |  |                                   |   |  |  |                     |   |                              |           |   |                                   |                     |                                   |                                      |
|    |                   |  | <i>Jumlah Data (Asal Usul, Jenis Mutu) Benih Atau Bibit yang Beredar</i> |                                   |   |  | 1 Laporan                              | 17.413.000,00       | Semua Kota/Kab, Semua Kecamatan, Semua Kel/Desa | PENDAPATAN ASLI DAERAH (PAD) | -         | -   | Pengadaan dan Penedar             |                     | 55.000.000,00                     | DINAS LINGKUNGAN HIDUP DAN KEHUTANAN |
|    | 3.28.03.1.09.0009 | Pengelolaan Sumber Benih                                   |  |                                   |   |  |  |                     |   |                              |           |   |                                   |                     |                                   |                                      |
|    |                   |  | <i>Luas sumber benih yang dikelola</i>                                   |                                   |   |  | 5 Ha                                   | 209.350.800,00      | Semua Kota/Kab, Semua Kecamatan, Semua Kel/Desa | PENDAPATAN ASLI DAERAH (PAD) | -         | -   | Pengadaan dan Penedar             |                     | 570.000.000,00                    | DINAS LINGKUNGAN HIDUP DAN KEHUTANAN |

**RANCANGAN AKHIR RENJA**

| NO | KODE              | URUSAN / BIDANG URUSAN / PROGRAM / KEGIATAN / SUB KEGIATAN                 | INDIKATOR PROGRAM / KEGIATAN / SUB KEGIATAN  | TARGET AKHIR PERIODE RENSTR A OPD | REALISASI CAPAIAN RENJA OPD TAHUN 2023 | PRAKIRAN CAPAIAN TARGET RENJA OPD TAHUN 2024 | CAPAIAN KINERJA DAN KERANGKA PENDANAAN |                     |   |                              |           | KELOMPOK SASARAN  | PRAKIRAAN MAJU RENCANA TAHUN 2026 |                              | PERANGKAT DAERAH PENANGGUNG JAWAB |                                      |
|----|-------------------|--|--|-----------------------------------|--|--|--|---------------------|---|------------------------------|-----------|---|-----------------------------------|------------------------------|-----------------------------------|--------------------------------------|
|    |                   |  |  |                                   |  |  | TARGET 2025                            | PAGU INDIKATIF (Rp) | LOKASI  | SUMBER DANA                  | PRIORITAS |   | TARGET                            | PAGU INDIKATIF (Rp)          |                                   |                                      |
|    |                   |  |  |                                   |  |  |  |                     |   |                              | NASIONAL  |   |                                   |                              |                                   | DAERAH                               |
| 1  | 2                 | 3  | 4  | 5                                 | 6                                      | 7  | 8                                      | 9                   | 10  | 11                           | 12        | 13  | 14                                | 15                           | 16                                | 17                                   |
| 2  | 3.28.04           | PROGRAM KONSERVASI SUMBER DAYA ALAM HAYATI DAN EKOSISTEMNYA                | Nilai efektivitas pengelolaan kawasan konservasi<br>Nilai efektivitas pengelolaan kawasan konservasi | 68,53<br>Angka<br>69<br>Indeks    |  |  | 67<br>Indeks<br>N/A<br>Angka           | 613.165.800,00      |   |                              |           |   |                                   | N/A<br>Angka<br>69<br>Indeks | 902.000.000,00                    |                                      |
|    | 3.28.04.1.01      | Pengelolaan Taman Hutan Raya (TAHURA) Provinsi                             | Luas hutan konservasi yang dikelola  | 634,10<br>Ha<br>634,10<br>Ha      |  |  | 634,10<br>Ha                           | 189.899.200,00      |   |                              | -         | -   | Pegawai dan Masyarakat            | 634,10<br>Ha<br>634,10<br>Ha | 242.000.000,00                    | DINAS LINGKUNGAN HIDUP DAN KEHUTANAN |
|    | 3.28.04.1.01.0008 | Penguatan Kapasitas dan Pemberdayaan Masyarakat di sekitar TAHURA Provinsi |  |                                   |  |  |  |                     |   |                              |           |   |                                   |                              |                                   |                                      |
|    |                   |  | Jumlah Desa yang Diberdayakan Melalui Peningkatan Usaha Ekonomi Produktif                            |                                   |  |  | 5 Desa                                 | 20.751.600,00       | Semua Kota/Kab, Semua Kecamatan, Semua Kel/Desa | PENDAPATAN ASLI DAERAH (PAD) | -         | -   | Pegawai dan Masyarakat            |                              | 50.000.000,00                     | DINAS LINGKUNGAN HIDUP DAN KEHUTANAN |
|    | 3.28.04.1.01.0013 | Pengelolaan jenis tumbuhan dan satwa beserta habitatnya di Tahura Provinsi |  |                                   |  |  |  |                     |   |                              |           |   |                                   |                              |                                   |                                      |
|    |                   |  | Luas kawasan TAHURA yang diinventarisasi dan Diverifikasi dengan nilai Kehati tinggi                 |                                   |  |  | 6 Ha                                   | 99.447.700,00       | Semua Kota/Kab, Semua Kecamatan, Semua Kel/Desa | PENDAPATAN ASLI DAERAH (PAD) | -         | Menciptakan lingkungan hidup yang lebih baik, aman dan tenteram | Pegawai dan Masyarakat            |                              | 120.000.000,00                    | DINAS LINGKUNGAN HIDUP DAN KEHUTANAN |
|    | 3.28.04.1.01.0015 | Pengamanan Kawasan TAHURA Provinsi   |  |                                   |  |  |  |                     |   |                              |           |   |                                   |                              |                                   |                                      |

## RANCANGAN AKHIR RENJA

| NO | KODE              | URUSAN / BIDANG URUSAN / PROGRAM / KEGIATAN / SUB KEGIATAN   | INDIKATOR PROGRAM / KEGIATAN / SUB KEGIATAN   | TARGET AKHIR PERIODE RENSTR A OPD | REALIS ASI CAPAIAN RENJA OPD TAHUN 2023 | PRAKIRAN CAPAIAN TARGET RENJA OPD TAHUN 2024 | CAPAIAN KINERJA DAN KERANGKA PENDANAAN |                     |   |                              |           | KELOMPOK SASARAN  | PRAKIRAAN MAJU RENCANA TAHUN 2026 |                        | PERANGKAT DAERAH PENANGGUNG JAWAB |                                      |
|----|-------------------|--|---|-----------------------------------|---|--|--|---------------------|---|------------------------------|-----------|---|-----------------------------------|------------------------|-----------------------------------|--------------------------------------|
|    |                   |  |   |                                   |   |  | TARGET 2025                            | PAGU INDIKATIF (Rp) | LOKASI  | SUMBER DANA                  | PRIORITAS |   | TARGET                            | PAGU INDIKATIF (Rp)    |                                   |                                      |
|    |                   |  |   |                                   |   |  |  |                     |   |                              | NASIONAL  |   |                                   |                        |                                   | DAERAH                               |
| 1  | 2                 | 3  | 4   | 5                                 | 6                                       | 7  | 8                                      | 9                   | 10  | 11                           | 12        | 13  | 14                                | 15                     | 16                                | 17                                   |
|    |                   |  | <i>Luas Kawasan TAHURA Provinsi yang diamankan</i>  |                                   |   |  | 634 Ha                                 | 69.699.900,00       | Semua Kota/Kab, Semua Kecamatan, Semua Kel/Desa | PENDAPATAN ASLI DAERAH (PAD) | -         | -   | Pegawai dan Masyarakat            |                        | 72.000.000,00                     | DINAS LINGKUNGAN HIDUP DAN KEHUTANAN |
|    | 3.28.04.1.03      | Pengelolaan Kawasan Bernilai Ekosistem Penting, Daerah Penyangga Kawasan Suaka Alam dan Kawasan Pelestarian Alam | <i>Terlaksananya Pengelolaan Kawasan Bernilai Ekosistem Penting, Daerah Penyangga Kawasan Suaka Alam dan Kawasan Pelestarian Alam yang dikelola</i> | 3 Kawasan<br>3 Kawasan            |   |  | 3 Kawasan                              | 423.266.600,00      |   |                              | -         | -   | Kabupaten                         | 3 Kawasan<br>3 Kawasan | 660.000.000,00                    | DINAS LINGKUNGAN HIDUP DAN KEHUTANAN |
|    | 3.28.04.1.03.0006 | Pengelolaan Daerah Penyangga di Kawasan Bernilai Ekosistem Penting Kewenangan Daerah Provinsi                    |   |                                   |   |  |  |                     |   |                              |           |   |                                   |                        |                                   |                                      |
|    |                   |  | <i>Luas Daerah Penyangga di Kawasan Bernilai Ekosistem Penting yang Dikelola</i>  |                                   |   |  | 5 Ha                                   | 345.344.850,00      | Semua Kota/Kab, Semua Kecamatan, Semua Kel/Desa | PENDAPATAN ASLI DAERAH (PAD) | -         | -   | Kabupaten                         |                        | 580.000.000,00                    | DINAS LINGKUNGAN HIDUP DAN KEHUTANAN |
|    | 3.28.04.1.03.0009 | Perencanaan Pengelolaan Ekosistem Lahan Basah  |   |                                   |   |  |  |                     |   |                              |           |   |                                   |                        |                                   |                                      |
|    |                   |  | <i>Jumlah Dokumen Perencanaan Pemanfaatan Lahan Basah</i>   |                                   |   |  | 3 Dokumen                              | 77.921.750,00       | Semua Kota/Kab, Semua Kecamatan, Semua Kel/Desa | PENDAPATAN ASLI DAERAH (PAD) | -         | Menciptakan lingkungan hidup yang lebih baik, aman dan tenteram | Kabupaten                         |                        | 80.000.000,00                     | DINAS LINGKUNGAN HIDUP DAN KEHUTANAN |

**RANCANGAN AKHIR RENJA**

| NO | KODE              | URUSAN / BIDANG URUSAN / PROGRAM / KEGIATAN / SUB KEGIATAN                                   | INDIKATOR PROGRAM / KEGIATAN / SUB KEGIATAN  | TARGET AKHIR PERIODE RENSTR A OPD | REALISASI CAPAIAN RENJA OPD TAHUN 2023 | PRAKIRAN CAPAIAN TARGET RENJA OPD TAHUN 2024 | CAPAIAN KINERJA DAN KERANGKA PENDANAAN |                     |   |                              |           | KELOMPOK SASARAN  | PRAKIRAAN MAJU RENCANA TAHUN 2026      |                     | PERANGKAT DAERAH PENANGGUNG JAWAB |                                      |
|----|-------------------|--|--|-----------------------------------|--|--|--|---------------------|---|------------------------------|-----------|---|--|---------------------|-----------------------------------|--------------------------------------|
|    |                   |  |  |                                   |  |  | TARGET 2025                            | PAGU INDIKATIF (Rp) | LOKASI  | SUMBER DANA                  | PRIORITAS |   | TARGET                                 | PAGU INDIKATIF (Rp) |                                   |                                      |
|    |                   |  |  |                                   |  |  |  |                     |   |                              | NASIONAL  |   |  |                     |                                   | DAERAH                               |
| 1  | 2                 | 3  | 4  | 5                                 | 6                                      | 7  | 8                                      | 9                   | 10  | 11                           | 12        | 13  | 14                                     | 15                  | 16                                | 17                                   |
| 3  | 3.28.05           | PROGRAM PENDIDIKAN DAN PELATIHAN, PENYULUHAN DAN PEMBERDAYAAN MASYARAKAT DI BIDANG KEHUTANAN | <i>Persentase kelompok tani hutan yang meningkat kapasitasnya (%)</i><br><i>Persentase kelompok tani hutan yang meningkat kapasitasnya</i> | 22,17 %<br>22,55 %                |  |  | 20,82 %<br>N/A %                       | 142.210.000,00      |   |                              |           |   |  | N/A %<br>22,55 %    | 150.000.000,00                    |                                      |
|    | 3.28.05.1.01      | Pelaksanaan Penyuluhan Kehutanan Provinsi dan Pemberdayaan Masyarakat di Bidang Kehutanan    | <i>Terlaksananya peningkatan kapasitas kelompok tani hutan dan masyarakat</i>  | 25 Kelompok                       |  |  | 15 Kelompok                            | 142.210.000,00      |   |                              | -         | -   | KTH, Penyuluh Kehutanan dan Masyarakat | 25 Kelompok         | 150.000.000,00                    | DINAS LINGKUNGAN HIDUP DAN KEHUTANAN |
|    | 3.28.05.1.01.0002 | Penguatan dan Pendampingan Kelembagaan Kelompok Tani Hutan                                   |  |                                   |  |  |  |                     |   |                              |           |   |  |                     |                                   |                                      |
|    |                   |  | <i>Jumlah Kelompok Tani Hutan yang Mandiri yang Mengikuti Penguatan dan Pendampingan Kelembagaan</i>                                       |                                   |  |  | 5 Kelompok                             | 93.847.000,00       | Semua Kota/Kab, Semua Kecamatan, Semua Kel/Desa | PENDAPATAN ASLI DAERAH (PAD) | -         | -   | KTH, Penyuluh Kehutanan dan Masyarakat |                     | 100.000.000,00                    | DINAS LINGKUNGAN HIDUP DAN KEHUTANAN |
|    | 3.28.05.1.01.0004 | Peningkatan Kapasitas dan Kompetensi Penyuluh Kehutanan                                      |  |                                   |  |  |  |                     |   |                              |           |   |  |                     |                                   |                                      |
|    |                   |  | <i>Jumlah Penyuluh Kehutanan yang Dilakukan Peningkatan Kapasitas</i>  |                                   |  |  | 40 Orang                               | 48.363.000,00       | Semua Kota/Kab, Semua Kecamatan, Semua Kel/Desa | PENDAPATAN ASLI DAERAH (PAD) | -         | Menciptakan lingkungan hidup yang lebih baik, aman dan tenteram | KTH, Penyuluh Kehutanan dan Masyarakat |                     | 50.000.000,00                     | DINAS LINGKUNGAN HIDUP DAN KEHUTANAN |

**RANCANGAN AKHIR RENJA**

| NO | KODE         | URUSAN / BIDANG URUSAN / PROGRAM / KEGIATAN / SUB KEGIATAN            | INDIKATOR PROGRAM / KEGIATAN / SUB KEGIATAN   | TARGET AKHIR PERIODE RENSTR A OPD | REALIS ASI CAPAIAN RENJA OPD TAHUN 2023 | PRAKIRAN CAPAIAN TARGET RENJA OPD TAHUN 2024 | CAPAIAN KINERJA DAN KERANGKA PENDANAAN |                     |        |             |           | KELOMPOK SASARAN  | PRAKIRAAN MAJU RENCANA TAHUN 2026 |                                | PERANGKAT DAERAH PENANGGUNG JAWAB |   |  |
|----|--------------|---|---|-----------------------------------|---|--|--|---------------------|--------|-------------|-----------|---|-----------------------------------|--------------------------------|-----------------------------------|---|--|
|    |              |   |   |                                   |   |  | TARGET 2025                            | PAGU INDIKATIF (Rp) | LOKASI | SUMBER DANA | PRIORITAS |   | TARGET                            | PAGU INDIKATIF (Rp)            |                                   |   |  |
|    |              |   |   |                                   |   |  |  |                     |        |             | NASIONAL  |   |                                   |                                |                                   | DAERAH                                      |  |
| 1  | 2            | 3   | 4   | 5                                 | 6                                       | 7  | 8                                      | 9                   | 10     | 11          | 12        | 13  | 14                                | 15                             | 16                                | 17  |  |
|    |              | BALAI KESATUAN PENGELOLAAN HUTAN YOGYAKARTA                           |   |                                   |   |  |  | 6.221.436.725,00    |        |             |           |   |                                   |                                | 11.492.500.000,00                 |   |  |
|    | 2            | URUSAN PEMERINTAHAN WAJIB YANG TIDAK BERKAITAN DENGAN PELAYANAN DASAR |   |                                   |   |  |  | 1.440.970.000,00    |        |             |           |   |                                   |                                | 1.887.500.000,00                  |   |  |
|    | 2,11         | URUSAN PEMERINTAHAN BIDANG LINGKUNGAN HIDUP                           |   |                                   |   |  |  | 1.440.970.000,00    |        |             |           |   |                                   |                                | 1.887.500.000,00                  |   |  |
| 1  | 2.11.01      | PROGRAM PENUNJANG URUSAN PEMERINTAHAN DAERAH PROVINSI                 | Nilai PKKI Program Penunjang Urusan Pemerintah Daerah Nilai PKKI Program Penunjang Urusan Pemerintah Daerah | 95,89<br>Angka<br>94,24<br>Angka  |   |  | 95,69<br>Angka<br>n/a<br>Angka         | 1.440.970.000,00    |        |             |           |   |                                   | 95,89<br>Angka<br>n/a<br>Angka | 1.887.500.000,00                  |   |  |
|    | 2.11.01.1.02 | Administrasi Keuangan Perangkat Daerah                                | Terlaksananya administrasi keuangan perangkat daerah  | 100 %                             |   |  | 100 %                                  | 17.480.000,00       |        |             | -         | Menciptakan lingkungan hidup yang lebih baik, aman dan tenteram | Pegawai                           | 100 %                          | 48.000.000,00                     | BALAI KESATUAN PENGELOLAAN HUTAN YOGYAKARTA |  |

## RANCANGAN AKHIR RENJA

| NO | KODE              | URUSAN / BIDANG URUSAN / PROGRAM / KEGIATAN / SUB KEGIATAN       | INDIKATOR PROGRAM / KEGIATAN / SUB KEGIATAN                                 | TARGET AKHIR PERIODE RENSTR A OPD | REALISASI CAPAIAN RENJA OPD TAHUN 2023 | PRAKIRAN CAPAIAN TARGET RENJA OPD TAHUN 2024 | CAPAIAN KINERJA DAN KERANGKA PENDANAAN |                     |   |                              |           | KELOMPOK SASARAN  | PRAKIRAAN MAJU RENCANA TAHUN 2026 |                     | PERANGKAT DAERAH PENANGGUNG JAWAB |   |
|----|-------------------|--|---|-----------------------------------|--|--|--|---------------------|---|------------------------------|-----------|---|-----------------------------------|---------------------|-----------------------------------|---|
|    |                   |  |   |                                   |  |  | TARGET 2025                            | PAGU INDIKATIF (Rp) | LOKASI  | SUMBER DANA                  | PRIORITAS |   | TARGET                            | PAGU INDIKATIF (Rp) |                                   |   |
|    |                   |  |   |                                   |  |  |  |                     |   |                              | NASIONAL  |   |                                   |                     |                                   | DAERAH                                      |
| 1  | 2                 | 3  | 4   | 5                                 | 6                                      | 7  | 8                                      | 9                   | 10  | 11                           | 12        | 13  | 14                                | 15                  | 16                                | 17  |
|    | 2.11.01.1.02.0003 | Pelaksanaan Penatausahaan dan Pengujian/Verifikasi Keuangan SKPD |   |                                   |  |  |  |                     |   |                              |           |   |                                   |                     |                                   |   |
|    |                   |  | <i>Jumlah Dokumen Penatausahaan dan Pengujian/Verifikasi Keuangan SKPD</i>  |                                   |  |  | 1 Dokumen                              | 17.480.000,00       | Semua Kota/Kab, Semua Kecamatan, Semua Kel/Desa | PENDAPATAN ASLI DAERAH (PAD) | -         | Menciptakan lingkungan hidup yang lebih baik, aman dan tenteram | Pegawai                           |                     | 48.000.000,00                     | BALAI KESATUAN PENGELOLAAN HUTAN YOGYAKARTA |
|    | 2.11.01.1.03      | Administrasi Barang Milik Daerah pada Perangkat Daerah           | <i>Terlaksananya Administrasi Barang Milik Daerah pada Perangkat Daerah</i> | 100 %                             |  |  | 100 %                                  | 15.000.000,00       |   |                              | -         | Menciptakan lingkungan hidup yang lebih baik, aman dan tenteram | Pegawai                           | 100 %               | 17.000.000,00                     | BALAI KESATUAN PENGELOLAAN HUTAN YOGYAKARTA |
|    | 2.11.01.1.03.0006 | Penatausahaan Barang Milik Daerah pada SKPD                      |   |                                   |  |  |  |                     |   |                              |           |   |                                   |                     |                                   |   |
|    |                   |  | <i>Jumlah Laporan Penatausahaan Barang Milik Daerah pada SKPD</i>           |                                   |  |  | 1 Laporan                              | 15.000.000,00       | Semua Kota/Kab, Semua Kecamatan, Semua Kel/Desa | PENDAPATAN ASLI DAERAH (PAD) | -         | Menciptakan lingkungan hidup yang lebih baik, aman dan tenteram | Pegawai                           |                     | 17.000.000,00                     | BALAI KESATUAN PENGELOLAAN HUTAN YOGYAKARTA |

## RANCANGAN AKHIR RENJA

| NO | KODE              | URUSAN / BIDANG URUSAN / PROGRAM / KEGIATAN / SUB KEGIATAN       | INDIKATOR PROGRAM / KEGIATAN / SUB KEGIATAN   | TARGET AKHIR PERIODE RENSTR A OPD | REALISASI CAPAIAN RENJA OPD TAHUN 2023 | PRAKIRAN CAPAIAN TARGET RENJA OPD TAHUN 2024 | CAPAIAN KINERJA DAN KERANGKA PENDANAAN |                     |   |                              |           | KELOMPOK SASARAN  | PRAKIRAAN MAJU RENCANA TAHUN 2026 |                     | PERANGKAT DAERAH PENANGGUNG JAWAB |   |
|----|-------------------|--|---|-----------------------------------|--|--|--|---------------------|---|------------------------------|-----------|---|-----------------------------------|---------------------|-----------------------------------|---|
|    |                   |  |   |                                   |  |  | TARGET 2025                            | PAGU INDIKATIF (Rp) | LOKASI  | SUMBER DANA                  | PRIORITAS |   | TARGET                            | PAGU INDIKATIF (Rp) |                                   |   |
|    |                   |  |   |                                   |  |  |  |                     |   |                              | NASIONAL  |   |                                   |                     |                                   | DAERAH                                      |
| 1  | 2                 | 3  | 4   | 5                                 | 6                                      | 7  | 8                                      | 9                   | 10  | 11                           | 12        | 13  | 14                                | 15                  | 16                                | 17  |
|    | 2.11.01.1.06      | Administrasi Umum Perangkat Daerah                               | <i>Tertaksananya Administrasi Umum Perangkat Daerah</i>                                   | 100 %                             |  |  | 100 %                                  | 117.736.000,00      |   |                              | -         | -   | Pegawai                           | 100 %               | 128.000.000,00                    | BALAI KESATUAN PENGELOLAAN HUTAN YOGYAKARTA |
|    | 2.11.01.1.06.0001 | Penyediaan Komponen Instalasi Listrik/Penerangan Bangunan Kantor |   |                                   |  |  |  |                     |   |                              |           |   |                                   |                     |                                   |   |
|    |                   |  | <i>Jumlah Paket Komponen Instalasi Listrik/Penerangan Bangunan Kantor yang Disediakan</i> |                                   |  |  | 1 Paket                                | 8.776.000,00        | Semua Kota/Kab, Semua Kecamatan, Semua Kel/Desa | PENDAPATAN ASLI DAERAH (PAD) | -         | -   | Pegawai                           |                     | 10.000.000,00                     | BALAI KESATUAN PENGELOLAAN HUTAN YOGYAKARTA |
|    | 2.11.01.1.06.0002 | Penyediaan Peralatan dan Perlengkapan Kantor                     |   |                                   |  |  |  |                     |   |                              |           |   |                                   |                     |                                   |   |
|    |                   |  | <i>Jumlah Paket Peralatan dan Perlengkapan Kantor yang Disediakan</i>                     |                                   |  |  | 1 Paket                                | 20.115.300,00       | Semua Kota/Kab, Semua Kecamatan, Semua Kel/Desa | PENDAPATAN ASLI DAERAH (PAD) | -         | Menciptakan lingkungan hidup yang lebih baik, aman dan tenteram | Pegawai                           |                     | 22.000.000,00                     | BALAI KESATUAN PENGELOLAAN HUTAN YOGYAKARTA |
|    | 2.11.01.1.06.0003 | Penyediaan Peralatan Rumah Tangga                                |   |                                   |  |  |  |                     |   |                              |           |   |                                   |                     |                                   |   |
|    |                   |  | <i>Jumlah Paket Peralatan Rumah Tangga yang Disediakan</i>                                |                                   |  |  | 1 Paket                                | 32.614.000,00       | Semua Kota/Kab, Semua Kecamatan, Semua Kel/Desa | PENDAPATAN ASLI DAERAH (PAD) | -         | -   | Pegawai                           |                     | 35.000.000,00                     | BALAI KESATUAN PENGELOLAAN HUTAN YOGYAKARTA |
|    | 2.11.01.1.06.0005 | Penyediaan Barang Cetak dan Penggandaan                          |   |                                   |  |  |  |                     |   |                              |           |   |                                   |                     |                                   |   |

**RANCANGAN AKHIR RENJA**

| NO | KODE              | URUSAN / BIDANG URUSAN / PROGRAM / KEGIATAN / SUB KEGIATAN | INDIKATOR PROGRAM / KEGIATAN / SUB KEGIATAN   | TARGET AKHIR PERIODE RENSTR A OPD | REALIS ASI CAPAIAN RENJA OPD TAHUN 2023 | PRAKIRAN CAPAIAN TARGET RENJA OPD TAHUN 2024 | CAPAIAN KINERJA DAN KERANGKA PENDANAAN |                     |   |                              |           | KELOMPOK SASARAN  | PRAKIRAAN MAJU RENCANA TAHUN 2026 |                     | PERANGKAT DAERAH PENANGGUNG JAWAB |   |
|----|-------------------|--|---|-----------------------------------|---|--|--|---------------------|---|------------------------------|-----------|---|-----------------------------------|---------------------|-----------------------------------|---|
|    |                   |  |   |                                   |   |  | TARGET 2025                            | PAGU INDIKATIF (Rp) | LOKASI  | SUMBER DANA                  | PRIORITAS |   | TARGET                            | PAGU INDIKATIF (Rp) |                                   |   |
|    |                   |  |   |                                   |   |  |  |                     |   |                              | NASIONAL  |   |                                   |                     |                                   | DAERAH                                      |
| 1  | 2                 | 3  | 4   | 5                                 | 6                                       | 7  | 8                                      | 9                   | 10  | 11                           | 12        | 13  | 14                                | 15                  | 16                                | 17  |
|    |                   |  | <i>Jumlah Paket Barang Cetak dan Penggandaan yang Disediakan</i>                    |                                   |   |  | 1 Paket                                | 12.977.700,00       | Semua Kota/Kab, Semua Kecamatan, Semua Kel/Desa | PENDAPATAN ASLI DAERAH (PAD) | -         | -   | Pegawai                           |                     | 14.000.000,00                     | BALAI KESATUAN PENGELOLAAN HUTAN YOGYAKARTA |
|    | 2.11.01.1.06.0006 | Penyediaan Bahan Bacaan dan Peraturan Perundang-Undangan   |   |                                   |   |  |  |                     |   |                              |           |   |                                   |                     |                                   |   |
|    |                   |  | <i>Jumlah Dokumen Bahan Bacaan dan Peraturan Perundang-Undangan yang Disediakan</i> |                                   |   |  | 1 Dokumen                              | 1.617.000,00        | Semua Kota/Kab, Semua Kecamatan, Semua Kel/Desa | PENDAPATAN ASLI DAERAH (PAD) | -         | Menciptakan lingkungan hidup yang lebih baik, aman dan tenteram | Pegawai                           |                     | 2.000.000,00                      | BALAI KESATUAN PENGELOLAAN HUTAN YOGYAKARTA |
|    | 2.11.01.1.06.0009 | Penyelenggaraan Rapat Koordinasi dan Konsultasi SKPD       |   |                                   |   |  |  |                     |   |                              |           |   |                                   |                     |                                   |   |
|    |                   |  | <i>Jumlah Laporan Penyelenggaraan Rapat Koordinasi dan Konsultasi SKPD</i>          |                                   |   |  | 1 Laporan                              | 41.636.000,00       | Semua Kota/Kab, Semua Kecamatan, Semua Kel/Desa | PENDAPATAN ASLI DAERAH (PAD) | -         | Menciptakan lingkungan hidup yang lebih baik, aman dan tenteram | Pegawai                           |                     | 45.000.000,00                     | BALAI KESATUAN PENGELOLAAN HUTAN YOGYAKARTA |
|    | 2.11.01.1.07      | Pengadaan Barang Milik Daerah Penunjang Urusan             | <i>Terlaksananya Pengadaan Barang Milik Daerah Penunjang Urusan</i>                 | 100%                              |   |  | 100%                                   | 0,00                |   |                              | -         | -   | Pegawai                           | 100%                | 360.000.000,00                    | BALAI KESATUAN PENGELOLAAN HUTAN YOGYAKARTA |



## RANCANGAN AKHIR RENJA

| NO | KODE              | URUSAN / BIDANG URUSAN / PROGRAM / KEGIATAN / SUB KEGIATAN         | INDIKATOR PROGRAM / KEGIATAN / SUB KEGIATAN   | TARGET AKHIR PERIODE RENSTR A OPD | REALISASI CAPAIAN RENJA OPD TAHUN 2023 | PRAKIRAN CAPAIAN TARGET RENJA OPD TAHUN 2024 | CAPAIAN KINERJA DAN KERANGKA PENDANAAN |                     |   |                              |           | KELOMPOK SASARAN | PRAKIRAAN MAJU RENCANA TAHUN 2026 |                     | PERANGKAT DAERAH PENANGGUNG JAWAB |   |
|----|-------------------|--|---|-----------------------------------|--|--|--|---------------------|---|------------------------------|-----------|------------------|-----------------------------------|---------------------|-----------------------------------|---|
|    |                   |  |   |                                   |  |  | TARGET 2025                            | PAGU INDIKATIF (Rp) | LOKASI  | SUMBER DANA                  | PRIORITAS |                  | TARGET                            | PAGU INDIKATIF (Rp) |                                   |   |
|    |                   |  |   |                                   |  |  |  |                     |   |                              | NASIONAL  |                  |                                   |                     |                                   | DAERAH                                      |
| 1  | 2                 | 3  | 4   | 5                                 | 6                                      | 7  | 8                                      | 9                   | 10  | 11                           | 12        | 13               | 14                                | 15                  | 16                                | 17  |
|    |                   | Pemerintah Daerah  | <i>Pemerintah Daerah</i>  |                                   |  |  |  |                     |   |                              |           |                  |                                   |                     |                                   |   |
|    | 2.11.01.1.07.0006 | Pengadaan Peralatan dan Mesin Lainnya                              |   |                                   |  |  |  |                     |   |                              |           |                  |                                   |                     |                                   |   |
|    |                   |  | <i>Jumlah Unit Peralatan dan Mesin Lainnya yang Disediakan</i>                              |                                   |  |  | 14 Unit                                | 0,00                | -   | PENDAPATAN ASLI DAERAH (PAD) | -         | -                | Pegawai                           |                     | 250.000.000,00                    | BALAI KESATUAN PENGELOLAAN HUTAN YOGYAKARTA |
|    | 2.11.01.1.07.0010 | Pengadaan Sarana dan Prasarana Gedung Kantor atau Bangunan Lainnya |   |                                   |  |  |  |                     |   |                              |           |                  |                                   |                     |                                   |   |
|    |                   |  | <i>Jumlah Unit Sarana dan Prasarana Gedung Kantor atau Bangunan Lainnya yang Disediakan</i> |                                   |  |  | 58 Unit                                | 0,00                | Semua Kota/Kab, Semua Kecamatan, Semua Kel/Desa | PENDAPATAN ASLI DAERAH (PAD) | -         | -                | Pegawai                           |                     | 110.000.000,00                    | BALAI KESATUAN PENGELOLAAN HUTAN YOGYAKARTA |
|    | 2.11.01.1.08      | Penyediaan Jasa Penunjang Urusan Pemerintahan Daerah               | <i>Terlaksananya Penyediaan Jasa Penunjang Urusan Pemerintahan Daerah</i>                   | 100%                              |  |  | 100%                                   | 664.453.000,00      |   |                              | -         | -                | Pegawai                           | 100%                | 681.500.000,00                    | BALAI KESATUAN PENGELOLAAN HUTAN YOGYAKARTA |
|    | 2.11.01.1.08.0001 | Penyediaan Jasa Surat Menyurat                                     |   |                                   |  |  |  |                     |   |                              |           |                  |                                   |                     |                                   |   |
|    |                   |  | <i>Jumlah Laporan Penyediaan Jasa Surat Menyurat</i>  |                                   |  |  | 1 Laporan                              | 1.299.000,00        | Semua Kota/Kab, Semua Kecamatan, Semua Kel/Desa | PENDAPATAN ASLI DAERAH (PAD) | -         | -                | Pegawai                           |                     | 1.500.000,00                      | BALAI KESATUAN PENGELOLAAN HUTAN YOGYAKARTA |
|    | 2.11.01.1.08.0002 | Penyediaan Jasa Komunikasi, Sumber Daya Air dan Listrik            |   |                                   |  |  |  |                     |   |                              |           |                  |                                   |                     |                                   |   |

**RANCANGAN AKHIR RENJA**

| NO | KODE              | URUSAN / BIDANG URUSAN / PROGRAM / KEGIATAN / SUB KEGIATAN  | INDIKATOR PROGRAM / KEGIATAN / SUB KEGIATAN   | TARGET AKHIR PERIODE RENSTR A OPD | REALIS ASI CAPAIAN RENJA OPD TAHUN 2023 | PRAKIRAN CAPAIAN TARGET RENJA OPD TAHUN 2024 | CAPAIAN KINERJA DAN KERANGKA PENDANAAN |                     |   |                              |           | KELOMPOK SASARAN  | PRAKIRAAN MAJU RENCANA TAHUN 2026 |                     | PERANGKAT DAERAH PENANGGUNG JAWAB |   |
|----|-------------------|---|---|-----------------------------------|---|--|--|---------------------|---|------------------------------|-----------|---|-----------------------------------|---------------------|-----------------------------------|---|
|    |                   |   |   |                                   |   |  | TARGET 2025                            | PAGU INDIKATIF (Rp) | LOKASI  | SUMBER DANA                  | PRIORITAS |   | TARGET                            | PAGU INDIKATIF (Rp) |                                   |   |
|    |                   |   |   |                                   |   |  |  |                     |   |                              | NASIONAL  |   |                                   |                     |                                   | DAERAH                                      |
| 1  | 2                 | 3   | 4   | 5                                 | 6                                       | 7  | 8                                      | 9                   | 10  | 11                           | 12        | 13  | 14                                | 15                  | 16                                | 17  |
|    |                   |   | <i>Jumlah Laporan Penyediaan Jasa Komunikasi, Sumber Daya Air dan Listrik yang Disediakan</i>                 |                                   |   |  | 1 Laporan                              | 178.015.000,00      | Semua Kota/Kab, Semua Kecamatan, Semua Kel/Desa | PENDAPATAN ASLI DAERAH (PAD) | -         | -   | Pegawai                           |                     | 180.000.000,00                    | BALAI KESATUAN PENGELOLAAN HUTAN YOGYAKARTA |
|    | 2.11.01.1.08.0004 | Penyediaan Jasa Pelayanan Umum Kantor   |   |                                   |   |  |  |                     |   |                              |           |   |                                   |                     |                                   |   |
|    |                   |   | <i>Jumlah Laporan Penyediaan Jasa Pelayanan Umum Kantor yang Disediakan</i>                                   |                                   |   |  | 1 Laporan                              | 485.139.000,00      | Semua Kota/Kab, Semua Kecamatan, Semua Kel/Desa | PENDAPATAN ASLI DAERAH (PAD) | -         | Menciptakan lingkungan hidup yang lebih baik, aman dan tenteram | Pegawai                           |                     | 500.000.000,00                    | BALAI KESATUAN PENGELOLAAN HUTAN YOGYAKARTA |
|    | 2.11.01.1.09      | Pemeliharaan Barang Milik Daerah Penunjang Urusan Pemerintahan Daerah   | <i>Terlaksananya Pemeliharaan Barang Milik Daerah Penunjang Urusan Pemerintahan Daerah</i>                    | 100 %                             |   |  | 100 %                                  | 626.301.000,00      |   |                              | -         | Menciptakan lingkungan hidup yang lebih baik, aman dan tenteram | Pegawai                           | 100 %               | 653.000.000,00                    | BALAI KESATUAN PENGELOLAAN HUTAN YOGYAKARTA |
|    | 2.11.01.1.09.0002 | Penyediaan Jasa Pemeliharaan, Biaya Pemeliharaan, Pajak dan Perizinan Kendaraan Dinas Operasional atau Lapangan |   |                                   |   |  |  |                     |   |                              |           |   |                                   |                     |                                   |   |
|    |                   |   | <i>Jumlah Kendaraan Dinas Operasional atau Lapangan yang Dipelihara dan Dibayarkan Pajak dan Perizinannya</i> |                                   |   |  | 78 Unit                                | 482.138.000,00      | Semua Kota/Kab, Semua Kecamatan, Semua Kel/Desa | PENDAPATAN ASLI DAERAH (PAD) | -         | Menciptakan lingkungan hidup yang lebih baik, aman              | Pegawai                           |                     | 500.000.000,00                    | BALAI KESATUAN PENGELOLAAN HUTAN YOGYAKARTA |

## RANCANGAN AKHIR RENJA

| NO | KODE              | URUSAN / BIDANG URUSAN / PROGRAM / KEGIATAN / SUB KEGIATAN   | INDIKATOR PROGRAM / KEGIATAN / SUB KEGIATAN                                     | TARGET AKHIR PERIODE RENSTR A OPD | REALIS ASI CAPAIAN RENJA OPD TAHUN 2023 | PRAKIRAN CAPAIAN TARGET RENJA OPD TAHUN 2024 | CAPAIAN KINERJA DAN KERANGKA PENDANAAN |                     |   |                              |           | KELOMPOK SASARAN  | PRAKIRAAN MAJU RENCANA TAHUN 2026 |                     | PERANGKAT DAERAH PENANGGUNG JAWAB |   |
|----|-------------------|--|---|-----------------------------------|---|--|--|---------------------|---|------------------------------|-----------|---|-----------------------------------|---------------------|-----------------------------------|---|
|    |                   |  |   |                                   |   |  | TARGET 2025                            | PAGU INDIKATIF (Rp) | LOKASI  | SUMBER DANA                  | PRIORITAS |   | TARGET                            | PAGU INDIKATIF (Rp) |                                   |   |
|    |                   |  |   |                                   |   |  |  |                     |   |                              | NASIONAL  |   |                                   |                     |                                   | DAERAH                                      |
| 1  | 2                 | 3  | 4   | 5                                 | 6                                       | 7  | 8                                      | 9                   | 10  | 11                           | 12        | 13  | 14                                | 15                  | 16                                | 17  |
|    |                   |  |   |                                   |   |  |  |                     |   |                              |           | dan tenteram  |                                   |                     |                                   |   |
|    | 2.11.01.1.09.0005 | Pemeliharaan Mebel   |   |                                   |   |  |  |                     |   |                              |           |   |                                   |                     |                                   |   |
|    |                   |  | <i>Jumlah Mebel yang Dipelihara</i>   |                                   |   |  | 14 Unit                                | 15.909.000,00       | Semua Kota/Kab, Semua Kecamatan, Semua Kel/Desa | PENDAPATAN ASLI DAERAH (PAD) | -         | Menciptakan lingkungan hidup yang lebih baik, aman dan tenteram | Pegawai                           |                     | 18.000.000,00                     | BALAI KESATUAN PENGELOLAAN HUTAN YOGYAKARTA |
|    | 2.11.01.1.09.0006 | Pemeliharaan Peralatan dan Mesin Lainnya                     |   |                                   |   |  |  |                     |   |                              |           |   |                                   |                     |                                   |   |
|    |                   |  | <i>Jumlah Peralatan dan Mesin Lainnya yang Dipelihara</i>                       |                                   |   |  | 21 Unit                                | 14.361.000,00       | Semua Kota/Kab, Semua Kecamatan, Semua Kel/Desa | PENDAPATAN ASLI DAERAH (PAD) | -         | -   | Pegawai                           |                     | 15.000.000,00                     | BALAI KESATUAN PENGELOLAAN HUTAN YOGYAKARTA |
|    | 2.11.01.1.09.0009 | Pemeliharaan/Rehabilitasi Gedung Kantor dan Bangunan Lainnya |   |                                   |   |  |  |                     |   |                              |           |   |                                   |                     |                                   |   |
|    |                   |  | <i>Jumlah Gedung Kantor dan Bangunan Lainnya yang Dipelihara/Direhabilitasi</i> |                                   |   |  | 3 Unit                                 | 113.893.000,00      | Semua Kota/Kab, Semua Kecamatan, Semua Kel/Desa | PENDAPATAN ASLI DAERAH (PAD) | -         | -   | Pegawai                           |                     | 120.000.000,00                    | BALAI KESATUAN PENGELOLAAN HUTAN YOGYAKARTA |

**RANCANGAN AKHIR RENJA**

| NO | KODE         | URUSAN / BIDANG URUSAN / PROGRAM / KEGIATAN / SUB KEGIATAN   | INDIKATOR PROGRAM / KEGIATAN / SUB KEGIATAN  | TARGET AKHIR PERIODE RENSTR A OPD                   | REALIS ASI CAPAIAN RENJA OPD TAHUN 2023 | PRAKIRAN CAPAIAN TARGET RENJA OPD TAHUN 2024 | CAPAIAN KINERJA DAN KERANGKA PENDANAAN                |                     |        |             |           | KELOMPOK SASARAN | PRAKIRAAN MAJU RENCANA TAHUN 2026 |   | PERANGKAT DAERAH PENANGGUNG JAWAB |   |
|----|--------------|--|--|---|---|--|---|---------------------|--------|-------------|-----------|------------------|-----------------------------------|---|-----------------------------------|---|
|    |              |  |  |   |   |  | TARGET 2025   | PAGU INDIKATIF (Rp) | LOKASI | SUMBER DANA | PRIORITAS |                  | TARGET                            | PAGU INDIKATIF (Rp)                               |                                   |   |
|    |              |  |  |   |   |  |   |                     |        |             | NASIONAL  |                  |                                   |   |                                   | DAERAH                                      |
| 1  | 2            | 3  | 4  | 5   | 6                                       | 7  | 8   | 9                   | 10     | 11          | 12        | 13               | 14                                | 15  | 16                                | 17  |
|    | 3            | URUSAN PEMERINTAHAN PILIHAN  |  |   |   |  |   | 4.780.466.725,00    |        |             |           |                  |                                   |   | 9.605.000.000,00                  |   |
|    | 3,28         | URUSAN PEMERINTAHAN BIDANG KEHUTANAN   |  |   |   |  |   | 4.780.466.725,00    |        |             |           |                  |                                   |   | 9.605.000.000,00                  |   |
| 1  | 3.28.03      | PROGRAM PENGELOLAAN HUTAN  | <i>Persentase lahan kritis yang direhabilitasi</i><br><i>Peningkatan nilai produksi pemanfaatan hutan di luar kawasan</i><br><i>Persentase usaha perbenihan terdaftar yang telah memiliki izin usaha Nilai Efektivitas Pengelolaan Kawasan Hutan</i><br><i>Persentase kesesuaian pengelolaan hutan</i> | 100 %<br>100 %<br>82,375<br>Angka<br>5 %<br>69,33 % |   |  | 45,11 %<br>5 %<br>89,47 %<br>91,175<br>Angka<br>N/A % | 4.780.466.725,00    |        |             |           |                  |                                   | 100 %<br>100 %<br>82,375<br>Angka<br>5 %<br>N/A % | 9.605.000.000,00                  |   |
|    | 3.28.03.1.02 | Rencana Pengelolaan Kesatuan Pengelolaan Hutan kecuali pada Kesatuan Pengelolaan Hutan Konservasi (KPHK) | <i>Terlaksananya perencanaan pengelolaan KPH</i>   | 6 Dokumen   |   |  | 4 Dokumen   | 254.726.000,00      |        |             | -         | -                | BKPH                              | 6 Dokumen   | 320.000.000,00                    | BALAI KESATUAN PENGELOLAAN HUTAN YOGYAKARTA |

## RANCANGAN AKHIR RENJA

| NO | KODE              | URUSAN / BIDANG URUSAN / PROGRAM / KEGIATAN / SUB KEGIATAN            | INDIKATOR PROGRAM / KEGIATAN / SUB KEGIATAN   | TARGET AKHIR PERIODE RENSTR A OPD | REALISASI CAPAIAN RENJA OPD TAHUN 2023 | PRAKIRAN CAPAIAN TARGET RENJA OPD TAHUN 2024 | CAPAIAN KINERJA DAN KERANGKA PENDANAAN |                     |   |                              |           | KELOMPOK SASARAN                                   | PRAKIRAAN MAJU RENCANA TAHUN 2026 |                     | PERANGKAT DAERAH PENANGGUNG JAWAB |   |
|----|-------------------|---|---|-----------------------------------|--|--|--|---------------------|---|------------------------------|-----------|--|-----------------------------------|---------------------|-----------------------------------|---|
|    |                   |   |   |                                   |  |  | TARGET 2025                            | PAGU INDIKATIF (Rp) | LOKASI  | SUMBER DANA                  | PRIORITAS |  | TARGET                            | PAGU INDIKATIF (Rp) |                                   |   |
|    |                   |   |   |                                   |  |  |  |                     |   |                              | NASIONAL  |  |                                   |                     |                                   | DAERAH                                      |
| 1  | 2                 | 3   | 4   | 5                                 | 6                                      | 7  | 8                                      | 9                   | 10  | 11                           | 12        | 13   | 14                                | 15                  | 16                                | 17  |
|    | 3.28.03.1.02.0001 | Penyusunan Rencana Pengelolaan Kesatuan Pengelolaan Hutan             |   |                                   |  |  |  |                     |   |                              |           |  |                                   |                     |                                   |   |
|    |                   |   | <i>Jumlah Dokumen Rencana Pengelolaan Kesatuan Pengelolaan Hutan yang Tersusun</i>  |                                   |  |  | 1 Dokumen                              | 254.726.000,00      | Semua Kota/Kab, Semua Kecamatan, Semua Kel/Desa | PENDAPATAN ASLI DAERAH (PAD) | -         | -  | BKPH                              |                     | 320.000.000,00                    | BALAI KESATUAN PENGELOLAAN HUTAN YOGYAKARTA |
|    | 3.28.03.1.03      | Pemanfaatan Hutan di Kawasan Hutan Produksi dan Hutan Lindung         | <i>Pemanfaatan hutan produksi dan hutan lindung yang menjadi kewenangan</i>   | 15,581 Ha                         |  |  | 15,581 Ha                              | 3.757.416.725,00    |   |                              | -         | -  | BKPH                              | 15,581 Ha           | 6.535.000.000,00                  | BALAI KESATUAN PENGELOLAAN HUTAN YOGYAKARTA |
|    | 3.28.03.1.03.0001 | Penyediaan Data dan Informasi Wilayah Usaha di Kawasan Hutan Produksi |   |                                   |  |  |  |                     |   |                              |           |  |                                   |                     |                                   |   |
|    |                   |   | <i>Jumlah Data dan Informasi Terkait Luas Perizinan Berusaha Pemanfaatan Hutan di Kawasan Hutan Produksi dalam 1 (Satu) Provinsi Secara Berkala</i> |                                   |  |  | 1 Dokumen                              | 423.811.000,00      | Semua Kota/Kab, Semua Kecamatan, Semua Kel/Desa | PENDAPATAN ASLI DAERAH (PAD) | -         | -  | BKPH                              |                     | 425.000.000,00                    | BALAI KESATUAN PENGELOLAAN HUTAN YOGYAKARTA |
|    | 3.28.03.1.03.0010 | Penilaian Rencana Kerja Tahunan Pemanfaatan Hutan Produksi            |   |                                   |  |  |  |                     |   |                              |           |  |                                   |                     |                                   |   |
|    |                   |   | <i>Jumlah Dokumen Rencana Kerja Tahunan Pemanfaatan Hutan Produksi yang Disahkan</i>  |                                   |  |  | 36 Dokumen                             | 0,00                | Semua Kota/Kab, Semua Kecamatan, Semua Kel/Desa | PENDAPATAN ASLI DAERAH (PAD) | -         | Menciptakan lingkungan hidup yang lebih baik, aman | BKPH                              |                     | 85.000.000,00                     | BALAI KESATUAN PENGELOLAAN HUTAN YOGYAKARTA |

## RANCANGAN AKHIR RENJA

| NO | KODE              | URUSAN / BIDANG URUSAN / PROGRAM / KEGIATAN / SUB KEGIATAN  | INDIKATOR PROGRAM / KEGIATAN / SUB KEGIATAN  | TARGET AKHIR PERIODE RENSTR A OPD | REALISASI CAPAIAN RENJA OPD TAHUN 2023 | PRAKIRAN CAPAIAN TARGET RENJA OPD TAHUN 2024 | CAPAIAN KINERJA DAN KERANGKA PENDANAAN |                     |   |                              |           | KELOMPOK SASARAN  | PRAKIRAAN MAJU RENCANA TAHUN 2026 |                     | PERANGKAT DAERAH PENANGGUNG JAWAB |   |
|----|-------------------|---|--|-----------------------------------|--|--|--|---------------------|---|------------------------------|-----------|---|-----------------------------------|---------------------|-----------------------------------|---|
|    |                   |   |  |                                   |  |  | TARGET 2025                            | PAGU INDIKATIF (Rp) | LOKASI  | SUMBER DANA                  | PRIORITAS |   | TARGET                            | PAGU INDIKATIF (Rp) |                                   |   |
|    |                   |   |  |                                   |  |  |  |                     |   |                              | NASIONAL  |   |                                   |                     |                                   | DAERAH                                      |
| 1  | 2                 | 3   | 4  | 5                                 | 6                                      | 7  | 8                                      | 9                   | 10  | 11                           | 12        | 13  | 14                                | 15                  | 16                                | 17  |
|    |                   |   |  |                                   |  |  |  |                     |   |                              |           | dan tenteram  |                                   |                     |                                   |   |
|    | 3.28.03.1.03.0012 | Penilaian Rencana Kerja Tahunan Pemanfaatan Hutan Lindung   |  |                                   |  |  |  |                     |   |                              |           |   |                                   |                     |                                   |   |
|    |                   |   | <i>Jumlah Dokumen Rencana Kerja Tahunan Pemanfaatan Hutan Lindung yang Disahkan</i>  |                                   |  |  | 9 Dokumen                              | 0,00                | Semua Kota/Kab, Semua Kecamatan, Semua Kel/Desa | PENDAPATAN ASLI DAERAH (PAD) | -         | Menciptakan lingkungan hidup yang lebih baik, aman dan tenteram | BKPH                              |                     | 25.000.000,00                     | BALAI KESATUAN PENGELOLAAN HUTAN YOGYAKARTA |
|    | 3.28.03.1.03.0013 | Koordinasi dan Sinkronisasi Pengendalian Perizinan Berusaha Pemanfaatan Hutan di Kawasan Hutan Produksi |  |                                   |  |  |  |                     |   |                              |           |   |                                   |                     |                                   |   |
|    |                   |   | <i>Jumlah Dokumen Hasil Koordinasi Sinkronisasi Pembinaan, Pengendalian, dan Pengawasan PBPH Di Kawasan Hutan Produksi</i> |                                   |  |  | 1 Dokumen                              | 3.333.605.725,00    | Semua Kota/Kab, Semua Kecamatan, Semua Kel/Desa | PENDAPATAN ASLI DAERAH (PAD) | -         | -   | BKPH                              |                     | 6.000.000.000,00                  | BALAI KESATUAN PENGELOLAAN HUTAN YOGYAKARTA |
|    | 3.28.03.1.05      | Pelaksanaan Perlindungan Hutan di Hutan Lindung dan Hutan Produksi                                      | <i>Terlaksananya perlindungan hutan di hutan lindung dan hutan produksi</i>  | 97 %                              |  |  | 94,62 %                                | 768.324.000,00      |   |                              | -         | Menciptakan lingkungan hidup yang lebih baik, aman dan tenteram | BKPH                              | 97 %                | 2.750.000.000,00                  | BALAI KESATUAN PENGELOLAAN HUTAN YOGYAKARTA |
|    | 3.28.03.1.05.0007 | Pencegahan dan Pemberantasan Kerusakan Kawasan Hutan  |  |                                   |  |  |  |                     |   |                              |           |   |                                   |                     |                                   |   |

**RANCANGAN AKHIR RENJA**

| NO            | KODE | URUSAN / BIDANG URUSAN / PROGRAM / KEGIATAN / SUB KEGIATAN | INDIKATOR PROGRAM / KEGIATAN / SUB KEGIATAN               | TARGET AKHIR PERIODE RENSTR A OPD | REALISASI CAPAIAN RENJA OPD TAHUN 2023 | PRAKIRAN CAPAIAN TARGET RENJA OPD TAHUN 2024 | CAPAIAN KINERJA DAN KERANGKA PENDANAAN |                          |   |                              |           | KELOMPOK SASARAN  | PRAKIRAAN MAJU RENCANA TAHUN 2026 |                     | PERANGKAT DAERAH PENANGGUNG JAWAB |   |
|---------------|------|--|---|-----------------------------------|--|--|--|--------------------------|---|------------------------------|-----------|---|-----------------------------------|---------------------|-----------------------------------|---|
|               |      |  |   |                                   |  |  | TARGET 2025                            | PAGU INDIKATIF (Rp)      | LOKASI  | SUMBER DANA                  | PRIORITAS |   | TARGET                            | PAGU INDIKATIF (Rp) |                                   |   |
|               |      |  |   |                                   |  |  |  |                          |   |                              | NASIONAL  |   |                                   |                     |                                   | DAERAH                                      |
| 1             | 2    | 3  | 4   | 5                                 | 6                                      | 7  | 8                                      | 9                        | 10  | 11                           | 12        | 13  | 14                                | 15                  | 16                                | 17  |
|               |      |  | <i>Luas kawasan hutan yang dilakukan pengamanan hutan</i> |                                   |  |  | 15581 Ha                               | 768.324.000,00           | Semua Kota/Kab, Semua Kecamatan, Semua Kel/Desa | PENDAPATAN ASLI DAERAH (PAD) | -         | Menciptakan lingkungan hidup yang lebih baik, aman dan tenteram | BKPH                              |                     | 2.750.000.000,00                  | BALAI KESATUAN PENGELOLAAN HUTAN YOGYAKARTA |
| <b>JUMLAH</b> |      |  |   |                                   |  |  |  | <b>76.856.811.477,00</b> |   |                              |           |   |                                   |                     | <b>99.310.435.000,00</b>          |   |

## BAB 4 RENCANA KERJA DAN PENDANAAN PERANGKAT DAERAH

### 4.1 Rencana Kerja dan Pendanaan

Sesuai dengan tugas dan fungsi DLHK DIY maka untuk mendukung pembangunan di bidang urusan lingkungan hidup dan kehutanan dirumuskan 12 program yang terdiri dari 26 kegiatan dan 65 subkegiatan. Uraian mengenai rencana kerja dan pendanaan program/kegiatan/subkegiatan DLHK DIY Tahun 2025 secara rinci dapat dilihat pada tabel berikut:

**Tabel 4-1 Rumusan Program dan Kegiatan Tahun 2025**

| NO | KODE              | URUSAN / BIDANG URUSAN / PROGRAM / KEGIATAN / SUB KEGIATAN                   | INDIKATOR PROGRAM / KEGIATAN / SUB KEGIATAN  | PAGU INDIKATIF (Rp) |
|----|-------------------|--|--|---------------------|
| 1  | 2                 | 3  | 4  | 5                   |
|    |                   | <b>DINAS LINGKUNGAN HIDUP DAN KEHUTANAN</b>                                  |  | 70.635.374.752      |
|    | <b>2</b>          | <b>URUSAN PEMERINTAHAN WAJIB YANG TIDAK BERKAITAN DENGAN PELAYANAN DASAR</b> |  | 68.499.742.750      |
|    | <b>2,11</b>       | <b>URUSAN PEMERINTAHAN BIDANG LINGKUNGAN HIDUP</b>                           |  | 66.945.770.650      |
| 1  | <b>2.11.01</b>    | <b>PROGRAM PENUNJANG URUSAN PEMERINTAHAN DAERAH PROVINSI</b>                 | <i>Nilai PKKI Program Penunjang Urusan Pemerintah Daerah Nilai PKKI Program Penunjang Urusan Pemerintah Daerah</i> | 51.905.533.252      |
|    | 2.11.01.1.01      | Perencanaan, Penganggaran, dan Evaluasi Kinerja Perangkat Daerah             | <i>Terlaksananya Perencanaan, Penganggaran, dan Evaluasi Kinerja Perangkat Daerah</i>                              | 68.000.000          |
|    | 2.11.01.1.01.0001 | Penyusunan Dokumen Perencanaan Perangkat Daerah                              |  | -                   |
|    |                   |  | <i>Jumlah Dokumen Perencanaan Perangkat Daerah</i>   | 17.950.000          |
|    | 2.11.01.1.01.0004 | Koordinasi dan Penyusunan DPA-SKPD   |  | -                   |
|    |                   |  | <i>Jumlah Dokumen DPA-SKPD dan Laporan Hasil Koordinasi Penyusunan Dokumen DPA-SKPD</i>                            | 8.955.000           |
|    | 2.11.01.1.01.0007 | Evaluasi Kinerja Perangkat Daerah  |  | -                   |
|    |                   |  | <i>Jumlah Laporan Evaluasi Kinerja Perangkat Daerah</i>  | 41.095.000          |
|    | 2.11.01.1.02      | Administrasi Keuangan Perangkat Daerah                                       | <i>Terlaksananya administrasi keuangan perangkat daerah</i>  | 47.280.480.238      |
|    | 2.11.01.1.02.0001 | Penyediaan Gaji dan Tunjangan ASN  |  | -                   |
|    |                   |  | <i>Jumlah Orang yang Menerima Gaji dan Tunjangan ASN</i>   | 47.217.971.988      |
|    | 2.11.01.1.02.0003 | Pelaksanaan Penatausahaan dan Pengujian/Verifikasi Keuangan SKPD             |  | -                   |
|    |                   |  | <i>Jumlah Dokumen Penatausahaan dan Pengujian/Verifikasi Keuangan SKPD</i>   | 26.508.700          |



**RANCANGAN AKHIR RENJA**

| NO | KODE              | URUSAN / BIDANG URUSAN / PROGRAM / KEGIATAN / SUB KEGIATAN                     | INDIKATOR PROGRAM / KEGIATAN / SUB KEGIATAN   | PAGU INDIKATIF (Rp) |
|----|-------------------|--|---|---------------------|
| 1  | 2                 | 3  | 4   | 5                   |
|    | 2.11.01.1.02.0005 | Koordinasi dan Penyusunan Laporan Keuangan Akhir Tahun SKPD                    |   | -                   |
|    |                   |  | <i>Jumlah Laporan Keuangan Akhir Tahun SKPD dan Laporan Hasil Koordinasi Penyusunan Laporan Keuangan Akhir Tahun SKPD</i>                                 | 3.999.750           |
|    | 2.11.01.1.02.0007 | Koordinasi dan Penyusunan Laporan Keuangan Bulanan/ Triwulanan/Semesteran SKPD |   | -                   |
|    |                   |  | <i>Jumlah Laporan Keuangan Bulanan/ Triwulanan/Semesteran SKPD dan Laporan Koordinasi Penyusunan Laporan Keuangan Bulanan/ Triwulanan/Semesteran SKPD</i> | 31.999.800          |
|    | 2.11.01.1.03      | Administrasi Barang Milik Daerah pada Perangkat Daerah                         | <i>Terlaksananya Administrasi Barang Milik Daerah pada Perangkat Daerah</i>   | 90.000.000          |
|    | 2.11.01.1.03.0006 | Penatausahaan Barang Milik Daerah pada SKPD                                    |   | -                   |
|    |                   |  | <i>Jumlah Laporan Penatausahaan Barang Milik Daerah pada SKPD</i>   | 90.000.000          |
|    | 2.11.01.1.06      | Administrasi Umum Perangkat Daerah   | <i>Terlaksananya Administrasi Umum Perangkat Daerah</i>   | 416.785.500         |
|    | 2.11.01.1.06.0001 | Penyediaan Komponen Instalasi Listrik/Penerangan Bangunan Kantor               |   | -                   |
|    |                   |  | <i>Jumlah Paket Komponen Instalasi Listrik/Penerangan Bangunan Kantor yang Disediakan</i>   | 21.209.000          |
|    | 2.11.01.1.06.0002 | Penyediaan Peralatan dan Perlengkapan Kantor                                   |   | -                   |
|    |                   |  | <i>Jumlah Paket Peralatan dan Perlengkapan Kantor yang Disediakan</i>   | 73.502.000          |
|    | 2.11.01.1.06.0003 | Penyediaan Peralatan Rumah Tangga  |   | -                   |
|    |                   |  | <i>Jumlah Paket Peralatan Rumah Tangga yang Disediakan</i>  | 31.871.000          |
|    | 2.11.01.1.06.0005 | Penyediaan Barang Cetak dan Penggandaan  |   | -                   |
|    |                   |  | <i>Jumlah Paket Barang Cetak dan Penggandaan yang Disediakan</i>  | 41.792.500          |
|    | 2.11.01.1.06.0006 | Penyediaan Bahan Bacaan dan Peraturan Perundang-Undangan                       |   | -                   |
|    |                   |  | <i>Jumlah Dokumen Bahan Bacaan dan Peraturan Perundang-Undangan yang Disediakan</i>   | 7.548.000           |
|    | 2.11.01.1.06.0009 | Penyelenggaraan Rapat Koordinasi dan Konsultasi SKPD                           |   | -                   |
|    |                   |  | <i>Jumlah Laporan Penyelenggaraan Rapat Koordinasi dan Konsultasi SKPD</i>  | 240.863.000         |
|    | 2.11.01.1.07      | Pengadaan Barang Milik Daerah Penunjang Urusan Pemerintahan Daerah             | <i>Terlaksananya Pengadaan Barang Milik Daerah Penunjang Urusan Pemerintahan Daerah</i>   | 19.780.000          |
|    | 2.11.01.1.07.0006 | Pengadaan Peralatan dan Mesin Lainnya  |   | -                   |
|    |                   |  | <i>Jumlah Unit Peralatan dan Mesin Lainnya yang Disediakan</i>  | 19.780.000          |
|    | 2.11.01.1.07.0010 | Pengadaan Sarana dan Prasarana Gedung Kantor atau Bangunan Lainnya             |   | -                   |
|    |                   |  | <i>Jumlah Unit Sarana dan Prasarana Gedung Kantor atau Bangunan Lainnya yang Disediakan</i>   | -                   |
|    | 2.11.01.1.08      | Penyediaan Jasa Penunjang Urusan Pemerintahan Daerah                           | <i>Terlaksananya Penyediaan Jasa Penunjang Urusan Pemerintahan Daerah</i>   | 2.716.560.214       |
|    | 2.11.01.1.08.0001 | Penyediaan Jasa Surat Menyurat   |   | -                   |

**RANCANGAN AKHIR RENJA**

| NO | KODE              | URUSAN / BIDANG URUSAN / PROGRAM / KEGIATAN / SUB KEGIATAN  | INDIKATOR PROGRAM / KEGIATAN / SUB KEGIATAN   | PAGU INDIKATIF (Rp) |
|----|-------------------|---|---|---------------------|
| 1  | 2                 | 3   | 4   | 5                   |
|    |                   |   | <i>Jumlah Laporan Penyediaan Jasa Surat Menyurat</i>  | 1.470.000           |
|    | 2.11.01.1.08.0002 | Penyediaan Jasa Komunikasi, Sumber Daya Air dan Listrik   |   | -                   |
|    |                   |   | <i>Jumlah Laporan Penyediaan Jasa Komunikasi, Sumber Daya Air dan Listrik yang Disediakan</i>   | 821.574.214         |
|    | 2.11.01.1.08.0004 | Penyediaan Jasa Pelayanan Umum Kantor   |   | -                   |
|    |                   |   | <i>Jumlah Laporan Penyediaan Jasa Pelayanan Umum Kantor yang Disediakan</i>   | 1.893.516.000       |
|    | 2.11.01.1.09      | Pemeliharaan Barang Milik Daerah Penunjang Urusan Pemerintahan Daerah   | <i>Terlaksananya Pemeliharaan Barang Milik Daerah Penunjang Urusan Pemerintahan Daerah</i>  | 1.313.927.300       |
|    | 2.11.01.1.09.0001 | Penyediaan Jasa Pemeliharaan, Biaya Pemeliharaan dan Pajak Kendaraan Perorangan Dinas atau Kendaraan Dinas Jabatan                      |   | -                   |
|    |                   |   | <i>Jumlah Kendaraan Perorangan Dinas atau Kendaraan Dinas Jabatan yang Dipelihara dan Dibayarkan Pajaknya</i>   | 35.114.000          |
|    | 2.11.01.1.09.0002 | Penyediaan Jasa Pemeliharaan, Biaya Pemeliharaan, Pajak dan Perizinan Kendaraan Dinas Operasional atau Lapangan                         |   | -                   |
|    |                   |   | <i>Jumlah Kendaraan Dinas Operasional atau Lapangan yang Dipelihara dan Dibayarkan Pajak dan Perizinannya</i>   | 626.401.800         |
|    | 2.11.01.1.09.0006 | Pemeliharaan Peralatan dan Mesin Lainnya  |   | -                   |
|    |                   |   | <i>Jumlah Peralatan dan Mesin Lainnya yang Dipelihara</i>   | 188.240.000         |
|    | 2.11.01.1.09.0009 | Pemeliharaan/Rehabilitasi Gedung Kantor dan Bangunan Lainnya  |   | -                   |
|    |                   |   | <i>Jumlah Gedung Kantor dan Bangunan Lainnya yang Dipelihara/Direhabilitasi</i>   | 464.171.500         |
| 2  | 2.11.02           | <b>PROGRAM Perencanaan LINGKUNGAN HIDUP</b>   | <b>Persentase capaian kinerja perencanaan lingkungan hidup</b>  | 90.100.000          |
|    | 2.11.02.1.01      | Rencana Perlindungan dan Pengelolaan Lingkungan Hidup (RPPLH) Provinsi  | <i>Terlaksananya penyusunan muatan RPPLH Provinsi</i>   | 90.100.000          |
|    | 2.11.02.1.01.0004 | Penyusunan RPPLH Provinsi   |   | -                   |
|    |                   |   | <i>jumlah dokumen RPPLH di Provinsi yang berisi arahan/muatan RPPLH Provinsi dan Kabupaten/Kota yang lintas administrasi</i>  | 90.100.000          |
| 3  | 2.11.03           | <b>PROGRAM PENGENDALIAN PENCEMARAN DAN/ATAU KERUSAKAN LINGKUNGAN HIDUP</b>  | <b>Peningkatan kemampuan pelayanan pengujian kualitas lingkungan Persentase Jumlah sumber pencemar yang ditangani Persentase pemenuhan data kualitas lingkungan hidup dan sumber pencemaran dan/atau kerusakan lingkungan hidup yang dihentikan</b> | 1.287.919.400       |
|    | 2.11.03.1.01      | Pencegahan Pencemaran dan/atau Kerusakan Lingkungan Hidup   | <i>Tersedianya data kualitas lingkungan hidup dan pengendalian iklim</i>  | 1.180.838.400       |
|    | 2.11.03.1.01.0001 | Koordinasi, Sinkronisasi dan Pelaksanaan Pencegahan Pencemaran Lingkungan Hidup Dilaksanakan terhadap Media Tanah, Air, Udara, dan Laut |   | -                   |
|    |                   |   | <i>Jumlah Dokumen Uji Kualitas Lingkungan Hidup Dilaksanakan terhadap Media Tanah, Air, Udara, dan Laut</i>   | 220.869.000         |
|    | 2.11.03.1.01.0002 | Koordinasi, Sinkronisasi dan Pelaksanaan Pengendalian Emisi Gas Rumah Kaca, Mitigasi dan Adaptasi Perubahan Iklim                       |   | -                   |

**RANCANGAN AKHIR RENJA**

| NO | KODE              | URUSAN / BIDANG URUSAN / PROGRAM / KEGIATAN / SUB KEGIATAN   | INDIKATOR PROGRAM / KEGIATAN / SUB KEGIATAN  | PAGU INDIKATIF (Rp) |
|----|-------------------|--|--|---------------------|
| 1  | 2                 | 3  | 4  | 5                   |
|    |                   |  | <i>Jumlah Dokumen Hasil Koordinasi dan Sinkronisasi Inventarisasi GRK dari sektor lingkungan hidup yang Dilaksanakan</i>   | 130.340.000         |
|    | 2.11.03.1.01.0015 | Pengelolaan Laboratorium Lingkungan Hidup Provinsi   |  | -                   |
|    |                   |  | <i>Jumlah pengujian yang dilaksanakan oleh laboratorium lingkungan</i>   | 829.629.400         |
|    | 2.11.03.1.02      | Penanggulangan Pencemaran dan/atau Kerusakan Lingkungan Hidup  | <i>Sumber Pencemaran dan/atau Kerusakan Lingkungan Hidup yang Dipantau</i>   | 107.081.000         |
|    | 2.11.03.1.02.0003 | Penghentian Pencemaran dan/atau Kerusakan Lingkungan Hidup   |  | -                   |
|    |                   |  | <i>Jumlah Sumber Pencemar dan/atau Kerusakan Lingkungan Hidup yang Dihentikan</i>  | 107.081.000         |
| 4  | 2.11.05           | <b>PROGRAM PENGENDALIAN BAHAN BERBAHAYA DAN BERACUN (B3) DAN LIMBAH BAHAN BERBAHAYA DAN BERACUN (LIMBAH B3)</b>  | <b><i>Persentase fasilitasi rincian teknis penyimpanan limbah B3 dan persetujuan teknis pengumpulan limbah B3 lintas kab/kota dalam satu provinsi<br/>Persentase capaian kinerja fasilitasi persetujuan teknis pengelolaan limbah B3</i></b> | 9.190.000           |
|    | 2.11.05.1.01      | Pengumpulan Limbah B3 Lintas Daerah Kabupaten/Kota dalam 1 (satu) Daerah Provinsi  | <i>Terlaksananya fasilitasi pemenuhan komitmen izin pengumpulan limbah B3</i>  | 9.190.000           |
|    | 2.11.05.1.01.0001 | Fasilitasi Pemenuhan Komitmen Izin Pengumpulan Limbah B3 Dilaksanakan Melalui Sistem Pelayanan Perizinan Berusaha Terintegrasi Secara Elektronik   |  | -                   |
|    |                   |  | <i>Jumlah Fasilitasi Persetujuan/Izin Pengumpulan Limbah B3 lintas Kabupaten/Kota dalam Satu Provinsi yang Dilaksanakan Melalui Sistem Pelayanan Perizinan Berusaha Terintegrasi Secara Elektronik</i>                                       | 9.190.000           |
| 5  | 2.11.06           | <b>PROGRAM PEMBINAAN DAN PENGAWASAN TERHADAP IZIN LINGKUNGAN DAN IZIN PERLINDUNGAN DAN PENGELOLAAN LINGKUNGAN HIDUP (PPLH)</b>   | <b><i>Persentase terawasinya usaha dan/atau kegiatan terhadap izin lingkungan, izin PPLH dan PUU LH yang diterbitkan oleh Provinsi<br/>Persentase kinerja pembinaan dan pengawasan lingkungan hidup</i></b>                                  | 188.133.000         |
|    | 2.11.06.1.01      | Pembinaan dan Pengawasan Izin Lingkungan dan Izin PPLH yang diterbitkan oleh Pemerintah Daerah Provinsi  | <i>Terlaksananya pengawasan Izin Lingkungan dan Izin PPLH yang diterbitkan oleh Pemerintah Daerah Provinsi</i>   | 188.133.000         |
|    | 2.11.06.1.01.0001 | Fasilitasi Pemenuhan Ketentuan dan Kewajiban Izin Lingkungan dan/atau Izin PPLH  |  | -                   |
|    |                   |  | <i>Jumlah Rekomendasi dan/atau Persetujuan teknis, Persetujuan Lingkungan, dan Surat Kelayakan operasi yang diberikan</i>  | 84.098.000          |
|    | 2.11.06.1.01.0005 | Pengembangan Kapasitas Pejabat Pengawas Lingkungan Hidup   |  | -                   |
|    |                   |  | <i>Jumlah PPLHD yang ditingkatkan kapasitasnya</i>   | -                   |
|    | 2.11.06.1.01.0006 | Pengawasan Perizinan Berusaha atau Persetujuan Pemerintah terkait Persetujuan Lingkungan yang diterbitkan oleh Pemerintah Daerah Provinsi dan Peraturan Perundang-undangan di bidang Perlindungan dan Pengelolaan Lingkungan Hidup |  | -                   |
|    |                   |  | <i>Jumlah Badan usaha dan/atau kegiatan yang diawasi</i>   | 104.035.000         |

**RANCANGAN AKHIR RENJA**

| NO | KODE              | URUSAN / BIDANG URUSAN / PROGRAM / KEGIATAN / SUB KEGIATAN  | INDIKATOR PROGRAM / KEGIATAN / SUB KEGIATAN   | PAGU INDIKATIF (Rp) |
|----|-------------------|---|---|---------------------|
| 1  | 2                 | 3   | 4   | 5                   |
| 6  | 2.11.08           | <b>PROGRAM PENINGKATAN PENDIDIKAN, PELATIHAN DAN PENYULUHAN LINGKUNGAN HIDUP UNTUK MASYARAKAT</b>   | <i>Persentase Jumlah Lembaga/Kelompok Masyarakat/Institusi terkait PPLH yang Meningkatkan Kapasitasnya<br/>Persentase capaian kinerja pendidikan, pelatihan dan penyuluhan lingkungan hidup</i>             | 81.390.000          |
|    | 2.11.08.1.01      | Penyelenggaraan Pendidikan, Pelatihan, dan Penyuluhan Lingkungan Hidup untuk Lembaga KeMasyarakatan Tingkat Daerah Provinsi                                       | <i>Terlaksananya pembinaan kelompok masyarakat</i>  | 81.390.000          |
|    | 2.11.08.1.01.0005 | Peningkatan Kapasitas dan Kompetensi Sumber Daya Manusia Bidang lingkungan hidup untuk Lembaga pendidikan formal/lembaga masyarakat/komunitas/kelompok masyarakat |   | -                   |
|    |                   |   | <i>Jumlah lembaga pendidikan formal/lembaga masyarakat/komunitas/kelompok masyarakat yang meningkat kapasitas dan kompetensinya terkait PPLH</i>  | 81.390.000          |
| 7  | 2.11.09           | <b>PROGRAM PENGHARGAAN LINGKUNGAN HIDUP UNTUK MASYARAKAT</b>  | <i>Persentase entitas yang diusulkan mendapatkan penghargaan tingkat nasional<br/>Persentase capaian kinerja penghargaan lingkungan hidup</i>   | 110.000.050         |
|    | 2.11.09.1.01      | Pemberian Penghargaan Lingkungan Hidup Tingkat Daerah Provinsi  | <i>Terlaksananya Penilaian Kinerja Masyarakat/ Lembaga Masyarakat/ Dunia Usaha/ Dunia Pendidikan/ Filantropi dalam Perlindungan dan Pengelolaan Lingkungan Hidup</i>  | 110.000.050         |
|    | 2.11.09.1.01.0001 | Penilaian Kinerja Masyarakat/Lembaga Masyarakat/Dunia Usaha/Dunia Pendidikan/ Filantropi dalam Perlindungan dan Pengelolaan Lingkungan Hidup                      |   | -                   |
|    |                   |   | <i>Jumlah Masyarakat/Lembaga Masyarakat/Dunia Usaha/Dunia Pendidikan/Filantropi yang Dinilai Kinerjanya dalam rangka PPLH</i>   | 110.000.050         |
| 8  | 2.11.11           | <b>PROGRAM PENGELOLAAN PERSAMPAHAN</b>  | <i>Terlaksananya penanganan sampah di TPA Regional<br/>Persentase sampah yang terkelola dan ketersediaan alat berat pengelola sampah yang beroperasi (%)</i>  | 13.273.504.948      |
|    | 2.11.11.1.01      | Penanganan Sampah di TPA/TPST Regional  | <i>Terlaksananya penanganan sampah di TPA Regional</i>  | 13.273.504.948      |
|    | 2.11.11.1.01.0003 | Pengoperasian dan Pemeliharaan TPA/TPST Regional  |   | -                   |
|    |                   |   | <i>Jumlah Fasilitas TPA/TPST Regional yang Beroperasi dan Terpelihara dengan baik</i>   | 12.956.679.568      |
|    | 2.11.11.1.01.0007 | Penyediaan Sarana dan Prasarana Penanganan Sampah di TPA/TPST Regional  |   | -                   |
|    |                   |   | <i>Jumlah Sarana dan Prasarana Penanganan sampah di TPA/TPST Regional yang Tersedia</i>   | 316.825.380         |
|    | 2,22              | <b>URUSAN PEMERINTAHAN BIDANG KEBUDAYAAN</b>  |   | 1.553.972.100       |
| 1  | 2.22.08           | <b>PROGRAM PENYELENGGARAAN KEISTIMEWAAN YOGYAKARTA URUSAN KEBUDAYAAN</b>  | <i>Rata-rata persentase penerapan jogja hijau di tingkat kalurahan/ kelurahan dan persentase pengelolaan hutan khusus Yogyakarta<br/>Jumlah budaya benda dan tidak benda yang dikelola dan dilestarikan</i> | 1.553.972.100       |
|    | 2.22.08.5.08      | Pengembangan Kearifan Lokal dan Potensi Budaya  | <i>Terlaksananya Pengembangan Kearifan Lokal dan Potensi Budaya</i>   | 1.363.008.100       |

**RANCANGAN AKHIR RENJA**

| NO | KODE              | URUSAN / BIDANG URUSAN / PROGRAM / KEGIATAN / SUB KEGIATAN  | INDIKATOR PROGRAM / KEGIATAN / SUB KEGIATAN   | PAGU INDIKATIF (Rp) |
|----|-------------------|---|---|---------------------|
| 1  | 2                 | 3   | 4   | 5                   |
|    | 2.22.08.5.08.0006 | Pengembangan Wana Wisata Budaya Mataram   |   | -                   |
|    |                   |   | <i>Jumlah Objek Wana Wisata Budaya Mataram yang Dikembangkan</i>  | 1.363.008.100       |
|    | 2.22.08.5.09      | Adat, Seni, Tradisi dan Lembaga Budaya  | <i>Jumlah kalurahan/keluarahan yang menerapkan Jogja Hijau</i>  | 190.964.000         |
|    | 2.22.08.5.09.0009 | Pengembangan dan Implementasi Nilai-nilai Luhur dalam Masyarakat  |   | -                   |
|    |                   |   | <i>Jumlah Laporan Pengembangan dan Implementasi Nilai-nilai Luhur dalam Masyarakat</i>  | 190.964.000         |
|    | <b>3</b>          | <b>URUSAN PEMERINTAHAN PILIHAN</b>  |   | 2.135.632.002       |
|    | <b>3,28</b>       | <b>URUSAN PEMERINTAHAN BIDANG KEHUTANAN</b>   |   | 2.135.632.002       |
| 1  | <b>3.28.03</b>    | <b>PROGRAM PENGELOLAAN HUTAN</b>  | <b><i>Persentase lahan kritis yang direhabilitasi Peningkatan nilai produksi pemanfaatan hutan di luar kawasan<br/>Persentase usaha perbenihan terdaftar yang telah memiliki izin usaha Nilai Efektivitas Pengelolaan Kawasan Hutan<br/>Persentase kesesuaian pengelolaan hutan</i></b> | 1.380.256.202       |
|    | 3.28.03.1.04      | Pelaksanaan Rehabilitasi di Luar Kawasan Hutan Negara   | <i>Terlaksananya Rehabilitasi Hutan dan Lahan</i>   | 546.857.102         |
|    | 3.28.03.1.04.0001 | Penyusunan Rencana Tahunan Rehabilitasi Lahan (RTnRL)   |   | -                   |
|    |                   |   | <i>Jumlah Dokumen Rencana Tahunan Rehabilitasi Lahan yang Disusun (RTnRL)</i>   | 33.183.500          |
|    | 3.28.03.1.04.0002 | Pembangunan Hutan Rakyat di Luar Kawasan Hutan Negara   |   | -                   |
|    |                   |   | <i>Luas Hutan Rakyat yang Dibangun di Luar Kawasan Hutan Negara</i>   | 271.150.000         |
|    | 3.28.03.1.04.0004 | Pembangunan Penghijauan Lingkungan di Luar Kawasan Hutan Negara   |   | -                   |
|    |                   |   | <i>Luas Lahan yang Dihijaukan di Luar Kawasan Hutan Negara</i>  | 144.568.750         |
|    | 3.28.03.1.04.0009 | Rehabilitasi Mangrove di luar kawasan hutan   |   | -                   |
|    |                   |   | <i>Luas Area Mangrove Di Luar Kawasan Hutan yang Direhabilitasi</i>   | -                   |
|    | 3.28.03.1.04.0012 | Pembangunan gully plug  |   | -                   |
|    |                   |   | <i>Jumlah Gully Plug yang Terbangun</i>   | 97.954.852          |
|    | 3.28.03.1.05      | Pelaksanaan Perlindungan Hutan di Hutan Lindung dan Hutan Produksi  | <i>Terlaksananya perlindungan hutan di hutan lindung dan hutan produksi</i>   | 416.749.800         |
|    | 3.28.03.1.05.0005 | Koordinasi, Sinkronisasi dan Pelaksanaan Pencegahan/Penanggulangan Kebakaran Hutan dan Lahan                  |   | -                   |
|    |                   |   | <i>Jumlah Laporan Patroli /Sosialisasi yang Dilaksanakan Dalam Satu Tahun</i>   | 20.549.250          |
|    | 3.28.03.1.05.0007 | Pencegahan dan Pemberantasan Kerusakan Kawasan Hutan  |   | -                   |
|    |                   |   | <i>Luas kawasan hutan yang dilakukan pengamanan hutan</i>   | 396.200.550         |
|    | 3.28.03.1.07      | Pelaksanaan Pengolahan Hasil Hutan Kayu dengan Kapasitas Produksi <6000 m3/Tahun                              | <i>Terlaksananya Pendampingan Pengolahan Hasil Hutan Kayu dengan Kapasitas Produksi &lt;6000 m3/Tahun</i>   | 134.252.200         |
|    | 3.28.03.1.07.0004 | Pembinaan dan Pengawasan BPBPH (Kayu dan/atau HHBK) skala kecil dan menengah yang menjadi kewenangan provinsi |   | -                   |

## RANCANGAN AKHIR RENJA

| NO | KODE              | URUSAN / BIDANG URUSAN / PROGRAM / KEGIATAN / SUB KEGIATAN   | INDIKATOR PROGRAM / KEGIATAN / SUB KEGIATAN   | PAGU INDIKATIF (Rp) |
|----|-------------------|--|---|---------------------|
| 1  | 2                 | 3  | 4   | 5                   |
|    |                   |  | <i>Laporan Kegiatan pelaksanaan Pengawasan PBPHH (Kayu dan/atau HHBK) untuk skala usaha kecil dan menengah yang menjadi kewenangan provinsi</i>     | 92.150.600          |
|    | 3.28.03.1.07.0006 | Pemantauan Rencana Kerja Operasional Pengolahan Hasil Hutan (RKOPHH) untuk PBPHH (Kayu dan HHBK) skala usaha kecil dan menengah yang menjadi kewenangan provinsi |   | -                   |
|    |                   |  | <i>Tertib pelaporan RKOPHH untuk Pemegang PBPHH (Kayu dan HHBK) skala usaha kecil dan menengah</i>  | 42.101.600          |
|    | 3.28.03.1.09      | Perbenihan Tanaman Hutan   | <i>Terlaksananya fasilitasi sertifikasi Peredaran Benih dan/atau Bibit</i>  | 282.397.100         |
|    | 3.28.03.1.09.0002 | Sertifikasi Sumber Benih   |   | -                   |
|    |                   |  | <i>Jumlah Sertifikat Sumber Benih yang Diterbitkan</i>  | 23.017.300          |
|    | 3.28.03.1.09.0003 | Sertifikasi Mutu Benih   |   | -                   |
|    |                   |  | <i>Jumlah Sertifikat Mutu Benih yang Diterbitkan</i>  | 17.884.000          |
|    | 3.28.03.1.09.0004 | Sertifikasi Mutu Bibit   |   | -                   |
|    |                   |  | <i>Jumlah Sertifikat Mutu Bibit yang Diterbitkan</i>  | 14.732.000          |
|    | 3.28.03.1.09.0005 | Pengawasan Peredaran Benih dan/atau Bibit  |   | -                   |
|    |                   |  | <i>Jumlah Data (Asal Usul, Jenis Mutu) Benih Atau Bibit yang Beredar</i>  | 17.413.000          |
|    | 3.28.03.1.09.0009 | Pengelolaan Sumber Benih   |   | -                   |
|    |                   |  | <i>Luas sumber benih yang dikelola</i>  | 209.350.800         |
| 2  | <b>3.28.04</b>    | <b>PROGRAM KONSERVASI SUMBER DAYA ALAM HAYATI DAN EKOSISTEMNYA</b>   | <b><i>Nilai efektivitas pengelolaan kawasan konservasi</i></b><br><b><i>Nilai efektivitas pengelolaan kawasan konservasi</i></b>                    | 613.165.800         |
|    | 3.28.04.1.01      | Pengelolaan Taman Hutan Raya (TAHURA) Provinsi   | <i>Luas hutan konservasi yang dikelola</i>  | 189.899.200         |
|    | 3.28.04.1.01.0008 | Penguatan Kapasitas dan Pemberdayaan Masyarakat di sekitar TAHURA Provinsi   |   | -                   |
|    |                   |  | <i>Jumlah Desa yang Diberdayakan Melalui Peningkatan Usaha Ekonomi Produktif</i>  | 20.751.600          |
|    | 3.28.04.1.01.0013 | Pengelolaan jenis tumbuhan dan satwa beserta habitatnya di Tahura Provinsi   |   | -                   |
|    |                   |  | <i>Luas kawasan TAHURA yang diinventarisasi dan Diverifikasi dengan nilai Kehati tinggi</i>   | 99.447.700          |
|    | 3.28.04.1.01.0015 | Pengamanan Kawasan TAHURA Provinsi   |   | -                   |
|    |                   |  | <i>Luas Kawasan TAHURA Provinsi yang diamankan</i>  | 69.699.900          |
|    | 3.28.04.1.03      | Pengelolaan Kawasan Bernilai Ekosistem Penting, Daerah Penyangga Kawasan Suaka Alam dan Kawasan Pelestarian Alam   | <i>Terlaksananya Pengelolaan Kawasan Bernilai Ekosistem Penting, Daerah Penyangga Kawasan Suaka Alam dan Kawasan Pelestarian Alam yang dikelola</i> | 423.266.600         |
|    | 3.28.04.1.03.0006 | Pengelolaan Daerah Penyangga di Kawasan Bernilai Ekosistem Penting Kewenangan Daerah Provinsi  |   | -                   |
|    |                   |  | <i>Luas Daerah Penyangga di Kawasan Bernilai Ekosistem Penting yang Dikelola</i>  | 345.344.850         |
|    | 3.28.04.1.03.0009 | Perencanaan Pengelolaan Ekosistem Lahan Basah  |   | -                   |

**RANCANGAN AKHIR RENJA**

| NO | KODE              | URUSAN / BIDANG URUSAN / PROGRAM / KEGIATAN / SUB KEGIATAN  | INDIKATOR PROGRAM / KEGIATAN / SUB KEGIATAN  | PAGU INDIKATIF (Rp) |
|----|-------------------|---|--|---------------------|
| 1  | 2                 | 3   | 4  | 5                   |
|    |                   |   | <i>Jumlah Dokumen Perencanaan Pemanfaatan Lahan Basah</i>  | 77.921.750          |
| 3  | 3.28.05           | <b>PROGRAM PENDIDIKAN DAN PELATIHAN, PENYULUHAN DAN PEMBERDAYAAN MASYARAKAT DI BIDANG KEHUTANAN</b> | <b>Persentase kelompok tani hutan yang meningkat kapasitasnya (%)</b><br><b>Persentase kelompok tani hutan yang meningkat kapasitasnya</b> | 142.210.000         |
|    | 3.28.05.1.01      | Pelaksanaan Penyuluhan Kehutanan Provinsi dan Pemberdayaan Masyarakat di Bidang Kehutanan           | <i>Terlaksananya peningkatan kapasitas kelompok tani hutan dan masyarakat</i>  | 142.210.000         |
|    | 3.28.05.1.01.0002 | Penguatan dan Pendampingan Kelembagaan Kelompok Tani Hutan  |  | -                   |
|    |                   |   | <i>Jumlah Kelompok Tani Hutan yang Mandiri yang Mengikuti Penguatan dan Pendampingan Kelembagaan</i>                                       | 93.847.000          |
|    | 3.28.05.1.01.0004 | Peningkatan Kapasitas dan Kompetensi Penyuluh Kehutanan   |  | -                   |
|    |                   |   | <i>Jumlah Penyuluh Kehutanan yang Dilakukan Peningkatan Kapasitas</i>  | 48.363.000          |
|    |                   | <b>BALAI KESATUAN PENGELOLAAN HUTAN YOGYAKARTA</b>  |  | 6.221.436.725       |
|    | 2                 | <b>URUSAN PEMERINTAHAN WAJIB YANG TIDAK BERKAITAN DENGAN PELAYANAN DASAR</b>                        |  | 1.440.970.000       |
|    | 2,11              | <b>URUSAN PEMERINTAHAN BIDANG LINGKUNGAN HIDUP</b>  |  | 1.440.970.000       |
| 1  | 2.11.01           | <b>PROGRAM PENUNJANG URUSAN PEMERINTAHAN DAERAH PROVINSI</b>  | <b>Nilai PKKI Program Penunjang Urusan Pemerintah Daerah Nilai PKKI Program Penunjang Urusan Pemerintah Daerah</b>                         | 1.440.970.000       |
|    | 2.11.01.1.02      | Administrasi Keuangan Perangkat Daerah  | <i>Terlaksananya administrasi keuangan perangkat daerah</i>  | 17.480.000          |
|    | 2.11.01.1.02.0003 | Pelaksanaan Penatausahaan dan Pengujian/Verifikasi Keuangan SKPD                                    |  | -                   |
|    |                   |   | <i>Jumlah Dokumen Penatausahaan dan Pengujian/Verifikasi Keuangan SKPD</i>   | 17.480.000          |
|    | 2.11.01.1.03      | Administrasi Barang Milik Daerah pada Perangkat Daerah  | <i>Terlaksananya Administrasi Barang Milik Daerah pada Perangkat Daerah</i>  | 15.000.000          |
|    | 2.11.01.1.03.0006 | Penatausahaan Barang Milik Daerah pada SKPD   |  | -                   |
|    |                   |   | <i>Jumlah Laporan Penatausahaan Barang Milik Daerah pada SKPD</i>  | 15.000.000          |
|    | 2.11.01.1.06      | Administrasi Umum Perangkat Daerah  | <i>Terlaksananya Administrasi Umum Perangkat Daerah</i>  | 117.736.000         |
|    | 2.11.01.1.06.0001 | Penyediaan Komponen Instalasi Listrik/Penerangan Bangunan Kantor                                    |  | -                   |
|    |                   |   | <i>Jumlah Paket Komponen Instalasi Listrik/Penerangan Bangunan Kantor yang Disediakan</i>  | 8.776.000           |
|    | 2.11.01.1.06.0002 | Penyediaan Peralatan dan Perlengkapan Kantor  |  | -                   |
|    |                   |   | <i>Jumlah Paket Peralatan dan Perlengkapan Kantor yang Disediakan</i>  | 20.115.300          |
|    | 2.11.01.1.06.0003 | Penyediaan Peralatan Rumah Tangga   |  | -                   |
|    |                   |   | <i>Jumlah Paket Peralatan Rumah Tangga yang Disediakan</i>   | 32.614.000          |
|    | 2.11.01.1.06.0005 | Penyediaan Barang Cetak dan Penggandaan   |  | -                   |
|    |                   |   | <i>Jumlah Paket Barang Cetak dan Penggandaan yang Disediakan</i>   | 12.977.700          |
|    | 2.11.01.1.06.0006 | Penyediaan Bahan Bacaan dan Peraturan Perundang-Undangan  |  | -                   |

**RANCANGAN AKHIR RENJA**

| NO | KODE              | URUSAN / BIDANG URUSAN / PROGRAM / KEGIATAN / SUB KEGIATAN  | INDIKATOR PROGRAM / KEGIATAN / SUB KEGIATAN   | PAGU INDIKATIF (Rp) |
|----|-------------------|---|---|---------------------|
| 1  | 2                 | 3   | 4   | 5                   |
|    |                   |   | <i>Jumlah Dokumen Bahan Bacaan dan Peraturan Perundang-Undangan yang Disediakan</i>                           | 1.617.000           |
|    | 2.11.01.1.06.0009 | Penyelenggaraan Rapat Koordinasi dan Konsultasi SKPD  |   | -                   |
|    |                   |   | <i>Jumlah Laporan Penyelenggaraan Rapat Koordinasi dan Konsultasi SKPD</i>                                    | 41.636.000          |
|    | 2.11.01.1.07      | Pengadaan Barang Milik Daerah Penunjang Urusan Pemerintahan Daerah  | <i>Terlaksananya Pengadaan Barang Milik Daerah Penunjang Urusan Pemerintahan Daerah</i>                       | -                   |
|    | 2.11.01.1.07.0006 | Pengadaan Peralatan dan Mesin Lainnya   |   | -                   |
|    |                   |   | <i>Jumlah Unit Peralatan dan Mesin Lainnya yang Disediakan</i>  | -                   |
|    | 2.11.01.1.07.0010 | Pengadaan Sarana dan Prasarana Gedung Kantor atau Bangunan Lainnya  |   | -                   |
|    |                   |   | <i>Jumlah Unit Sarana dan Prasarana Gedung Kantor atau Bangunan Lainnya yang Disediakan</i>                   | -                   |
|    | 2.11.01.1.08      | Penyediaan Jasa Penunjang Urusan Pemerintahan Daerah  | <i>Terlaksananya Penyediaan Jasa Penunjang Urusan Pemerintahan Daerah</i>                                     | 664.453.000         |
|    | 2.11.01.1.08.0001 | Penyediaan Jasa Surat Menyurat  |   | -                   |
|    |                   |   | <i>Jumlah Laporan Penyediaan Jasa Surat Menyurat</i>  | 1.299.000           |
|    | 2.11.01.1.08.0002 | Penyediaan Jasa Komunikasi, Sumber Daya Air dan Listrik   |   | -                   |
|    |                   |   | <i>Jumlah Laporan Penyediaan Jasa Komunikasi, Sumber Daya Air dan Listrik yang Disediakan</i>                 | 178.015.000         |
|    | 2.11.01.1.08.0004 | Penyediaan Jasa Pelayanan Umum Kantor   |   | -                   |
|    |                   |   | <i>Jumlah Laporan Penyediaan Jasa Pelayanan Umum Kantor yang Disediakan</i>                                   | 485.139.000         |
|    | 2.11.01.1.09      | Pemeliharaan Barang Milik Daerah Penunjang Urusan Pemerintahan Daerah   | <i>Terlaksananya Pemeliharaan Barang Milik Daerah Penunjang Urusan Pemerintahan Daerah</i>                    | 626.301.000         |
|    | 2.11.01.1.09.0002 | Penyediaan Jasa Pemeliharaan, Biaya Pemeliharaan, Pajak dan Perizinan Kendaraan Dinas Operasional atau Lapangan |   | -                   |
|    |                   |   | <i>Jumlah Kendaraan Dinas Operasional atau Lapangan yang Dipelihara dan Dibayarkan Pajak dan Perizinannya</i> | 482.138.000         |
|    | 2.11.01.1.09.0005 | Pemeliharaan Mebel  |   | -                   |
|    |                   |   | <i>Jumlah Mebel yang Dipelihara</i>   | 15.909.000          |
|    | 2.11.01.1.09.0006 | Pemeliharaan Peralatan dan Mesin Lainnya  |   | -                   |
|    |                   |   | <i>Jumlah Peralatan dan Mesin Lainnya yang Dipelihara</i>   | 14.361.000          |
|    | 2.11.01.1.09.0009 | Pemeliharaan/Rehabilitasi Gedung Kantor dan Bangunan Lainnya  |   | -                   |
|    |                   |   | <i>Jumlah Gedung Kantor dan Bangunan Lainnya yang Dipelihara/Direhabilitasi</i>                               | 113.893.000         |
|    | <b>3</b>          | <b>URUSAN PEMERINTAHAN PILIHAN</b>  |   | 4.780.466.725       |
|    | <b>3,28</b>       | <b>URUSAN PEMERINTAHAN BIDANG KEHUTANAN</b>   |   | 4.780.466.725       |



**RANCANGAN AKHIR RENJA**

| NO | KODE              | URUSAN / BIDANG URUSAN / PROGRAM / KEGIATAN / SUB KEGIATAN   | INDIKATOR PROGRAM / KEGIATAN / SUB KEGIATAN  | PAGU INDIKATIF (Rp)   |
|----|-------------------|--|--|-----------------------|
| 1  | 2                 | 3  | 4  | 5                     |
| 1  | 3.28.03           | <b>PROGRAM PENGELOLAAN HUTAN</b>   | <b>Persentase lahan kritis yang direhabilitasi Peningkatan nilai produksi pemanfaatan hutan di luar kawasan<br/>Persentase usaha perbenihan terdaftar yang telah memiliki izin usaha Nilai Efektivitas Pengelolaan Kawasan Hutan<br/>Persentase kesesuaian pengelolaan hutan</b> | 4.780.466.725         |
|    | 3.28.03.1.02      | Rencana Pengelolaan Kesatuan Pengelolaan Hutan kecuali pada Kesatuan Pengelolaan Hutan Konservasi (KPHK) | Terlaksananya perencanaan pengelolaan KPH  | 254.726.000           |
|    | 3.28.03.1.02.0001 | Penyusunan Rencana Pengelolaan Kesatuan Pengelolaan Hutan  |  | -                     |
|    |                   |  | Jumlah Dokumen Rencana Pengelolaan Kesatuan Pengelolaan Hutan yang Tersusun  | 254.726.000           |
|    | 3.28.03.1.03      | Pemanfaatan Hutan di Kawasan Hutan Produksi dan Hutan Lindung  | Pemanfaatan hutan produksi dan hutan lindung yang menjadi kewenangan   | 3.757.416.725         |
|    | 3.28.03.1.03.0001 | Penyediaan Data dan Informasi Wilayah Usaha di Kawasan Hutan Produksi                                    |  | -                     |
|    |                   |  | Jumlah Data dan Informasi Terkait Luas Perizinan Berusaha Pemanfaatan Hutan di Kawasan Hutan Produksi dalam 1 (Satu) Provinsi Secara Berkala   | 423.811.000           |
|    | 3.28.03.1.03.0010 | Penilaian Rencana Kerja Tahunan Pemanfaatan Hutan Produksi   |  | -                     |
|    |                   |  | Jumlah Dokumen Rencana Kerja Tahunan Pemanfaatan Hutan Produksi yang Disahkan  | -                     |
|    | 3.28.03.1.03.0012 | Penilaian Rencana Kerja Tahunan Pemanfaatan Hutan Lindung  |  | -                     |
|    |                   |  | Jumlah Dokumen Rencana Kerja Tahunan Pemanfaatan Hutan Lindung yang Disahkan   | -                     |
|    | 3.28.03.1.03.0013 | Koordinasi dan Sinkronisasi Pengendalian Perizinan Berusaha Pemanfaatan Hutan di Kawasan Hutan Produksi  |  | -                     |
|    |                   |  | Jumlah Dokumen Hasil Koordinasi Sinkronisasi Pembinaan, Pengendalian, dan Pengawasan PBPH Di Kawasan Hutan Produksi  | 3.333.605.725         |
|    | 3.28.03.1.05      | Pelaksanaan Perlindungan Hutan di Hutan Lindung dan Hutan Produksi                                       | Terlaksananya perlindungan hutan di hutan lindung dan hutan produksi   | 768.324.000           |
|    | 3.28.03.1.05.0007 | Pencegahan dan Pemberantasan Kerusakan Kawasan Hutan   |  | -                     |
|    |                   |  | Luas kawasan hutan yang dilakukan pengamanan hutan   | 768.324.000           |
|    |                   | <b>JUMLAH</b>  |  | <b>76.856.811.477</b> |

## **BAB 5 PENUTUP**

### **5.1 Catatan Penting dalam Penyusunan Renja OPD**

Renja DLHK DIY Tahun 2025 ini merupakan dokumen perencanaan DLHK DIY untuk periode 1 (satu) tahun yaitu tahun 2025 dengan menggunakan Renstra DLHK DIY 2022 – 2027 sebagai rujukannya. Renja DLHK DIY Tahun 2025 memuat hasil kinerja DLHK DIY dalam melaksanakan tugas pokok dan fungsinya di bidang urusan lingkungan hidup dan bidang urusan kehutanan pada tahun 2023 dan tahun 2024 untuk kemudian menjadi dasar penyusunan rencana kerja dan pendanaan di tahun 2025.

Renja DLHK DIY selain sebagai rancangan pedoman pelaksanaan program dan kegiatan untuk tahun 2025 juga berfungsi sebagai sarana peningkatan kinerja DLHK DIY. Untuk dapat merealisasikan program, kegiatan, dan sub kegiatan tentu juga dipengaruhi oleh sumber pembiayaan/pendanaan yang memadai serta kompetensi dan semangat, tekad serta kedisiplinan dalam memprioritaskan program dan kegiatan sesuai dengan anggaran yang tersedia.

### **5.2 Kaidah Pelaksanaan**

Agar pelaksanaan program, kegiatan, dan sub kegiatan dalam Renja DLHK DIY Tahun 2025 nantinya dapat berjalan efektif, efisien dan akuntabel maka disusun kaidah-kaidah pelaksanaannya, sebagai berikut:

- a. DLHK DIY berkewajiban untuk mengimplementasikan pencapaian tujuan, sasaran, program, kegiatan yang dirumuskan dalam Renja DLHK Tahun 2025;
- b. DLHK DIY berkewajiban untuk menyusun Rencana Kerja dan Anggaran (RKA) OPD Tahun 2025 dengan berpedoman kepada Renja DLHK Tahun 2025 dan RKPD DIY Tahun 2025;
- c. Dalam rangka meningkatkan efektivitas pelaksanaan Renja DLHK DIY, Kepala DLHK DIY wajib melaksanakan pengendalian dan evaluasi program dan kegiatan tahun 2025;
- d. Hal-hal lain yang tidak diatur dalam kaidah pelaksanaan ini, dapat dilakukan sepanjang tidak bertentangan dengan peraturan perundang-undangan yang berlaku.

### **5.3 Rencana Tindak Lanjut**

Renja DLHK DIY Tahun 2025 ditindaklanjuti dengan penyusunan Rencana Kerja Anggaran (RKA) setelah memperhatikan nota kesepakatan Kebijakan Umum APBD (KUA) serta Prioritas dan Plafon Anggaran Sementara (PPAS) Tahun 2025.

Yogyakarta, Juli 2024

**Kepala Dinas Lingkungan Hidup  
dan Kehutanan DIY,**



**Kusno Wibowo, S.T., M.Si  
NIP. 197203281998031004**

## LAMPIRAN

D



PEMERINTAH DAERAH DAERAH ISTIMEWA YOGYAKARTA  
DINAS LINGKUNGAN HIDUP DAN KEHUTANAN

ꦥꦺꦩꦺꦫꦶꦠꦫꦺꦢꦺꦫꦲꦶꦠꦶꦩꦺꦮꦪꦺꦴꦏꦂꦠꦏꦲ  
ꦢꦶꦤꦱꦭꦶꦁꦁꦸꦁꦲꦶꦢꦸꦥꦏꦺꦲꦸꦥꦏꦺꦲꦸꦏꦲꦠꦏꦲ

Alamat : Jalan Argulobang Nomor 19 Baciro, Yogyakarta 55225  
Telp (0274)588518 Fax (0274)512447  
Website : dlhk jogjaprovo.go.id

KEPUTUSAN  
KEPALA DINAS LINGKUNGAN HIDUP DAN KEHUTANAN  
DAERAH ISTIMEWA YOGYAKARTA  
NOMOR : 00-6.5.1/32

TENTANG  
PEMBENTUKAN TIM PENYUSUN RENCANA KERJA  
DINAS LINGKUNGAN HIDUP DAN KEHUTANAN DAERAH ISTIMEWA YOGYAKARTA  
TAHUN ANGGARAN 2025

KEPALA DINAS LINGKUNGAN HIDUP DAN KEHUTANAN DAERAH ISTIMEWA  
YOGYAKARTA

- Menimbang** : a. bahwa dalam rangka pelaksanaan tugas pokok dan fungsi Organisasi Perangkat Daerah serta Penyusunan Rencana Kerja dan Anggaran, perlu menyusun Rencana Kerja;
- b. bahwa berdasarkan pertimbangan sebagaimana dimaksud dalam huruf a, perlu membentuk tim penyusun Rencana Kerja Dinas Lingkungan Hidup dan Kehutanan Daerah Istimewa Yogyakarta Tahun Anggaran 2025
- Mengingat** : 1. Undang-undang Republik Indonesia Nomor 25 Tahun 2004 tentang Sistem Perencanaan Pembangunan Nasional;
2. Undang-undang Republik Indonesia Nomor 17 Tahun 2003 tentang Keuangan Negara;
3. Undang-Undang Republik Indonesia Nomor 23 Tahun 2014 tentang Pemerintahan Daerah sebagaimana telah diubah beberapa kali terakhir dengan Undang – Undang Nomor 9 Tahun 2015 tentang Perubahan Kedua Atas Undang – Undang Republik Indonesia Nomor 23 Tahun 2014 tentang Pemerintahan Daerah;
4. Undang – undang Nomor 13 Tahun 2012 tentang Keistimewaan Daerah Istimewa Yogyakarta;

5. Peraturan...

5. Peraturan Menteri Dalam Negeri Nomor 13 Tahun 2006 tentang Pedoman Pengelolaan Keuangan Daerah sebagaimana telah diubah dengan Peraturan Menteri Dalam Negeri Republik Indonesia Nomor 59 Tahun 2007 tentang Pedoman Pengelolaan Keuangan Daerah;
6. Peraturan Menteri Dalam Negeri Nomor 86 Tahun 2017 tentang Tata Cara Perencanaan, Pengendalian dan Evaluasi Pembangunan Daerah, Tata Cara Evaluasi Rancangan Peraturan Daerah tentang Rencana Pembangunan Jangka Panjang Daerah dan Rencana Pembangunan Jangka Menengah Daerah, serta Tata Cara Perubahan Rencana Pembangunan Jangka Panjang Daerah, Rencana Pembangunan Jangka Menengah Daerah dan Rencana Kerja Pemerintah Daerah;
7. Peraturan Menteri Dalam Negeri Nomor 90 Tahun 2019 tentang Klasifikasi, Kodefikasi, dan Nomenklatur Perencanaan Pembangunan dan Keuangan Daerah yang terakhir diperbarui dengan Keputusan Menteri Dalam Negeri Republik Indonesia Nomor 900.1.155-1317 Tahun 2023 tentang Perubahan Atas Keputusan Menteri Dalam Negeri Republik Indonesia Nomor 050-5889 Tahun 2021 tentang Hasil Verifikasi, Validasi, dan Inventarisasi Pemutakhiran Klasifikasi, Kodefikasi, dan Nomenklatur Perencanaan Pembangunan dan Keuangan Daerah;
8. Peraturan Daerah Istimewa Daerah Istimewa Yogyakarta Nomor 1 Tahun 2018 tentang Kelembagaan Pemerintah Daerah Daerah Istimewa Yogyakarta;
9. Peraturan Gubernur Daerah Istimewa Yogyakarta Nomor 111 Tahun 2022 tentang Kedudukan, Susunan Organisasi, Tugas, Fungsi, dan Tata Kerja Dinas Lingkungan Hidup dan Kehutanan;
10. Peraturan Gubernur Daerah Istimewa Yogyakarta Nomor 95 Tahun 2018 tentang Kedudukan, Susunan Organisasi, Tugas, Fungsi, dan Tata Kerja Unit Pelaksana Teknis pada Dinas Lingkungan Hidup dan Kehutanan;

#### MEMUTUSKAN

- Menetapkan** : Keputusan Kepala Dinas Lingkungan Hidup dan Kehutanan Daerah Istimewa Yogyakarta tentang Pembentukan Tim Penyusun Rencana Kerja Dinas Lingkungan Hidup dan Kehutanan Daerah Istimewa Yogyakarta Tahun 2025;
- Kesatu** : Mengesahkan Tim Penyusun Perubahan Rencana Kerja Dinas Lingkungan Hidup dan Kehutanan Daerah Istimewa Yogyakarta Tahun 2025 sebagaimana tercantum dalam Lampiran yang tidak terpisahkan dari Keputusan ini;

Kedua...

- Kedua** : Tim Penyusun Rencana Kerja Dinas Lingkungan Hidup dan Kehutanan Daerah Istimewa Yogyakarta Tahun 2025 seperti yang dimaksud dalam diktum KESATU Keputusan ini, melaksanakan tugas secara penuh dalam menyiapkan dokumen Rencana Kerja Tahun 2025;
- Ketiga** : Keputusan Kepala ini mulai berlaku pada tanggal ditetapkan dan apabila terdapat kekeliruan atau kekurangan di dalam Surat Keputusan ini, akan diadakan perubahan dan/atau pembetulan sebagaimana mestinya.

Ditetapkan di Yogyakarta  
Pada tanggal 1 Januari 2024

KEPALA  
  
KUSNO WIBOWO



Salinan Keputusan ini disampaikan kepada :

1. Kepala Dinas Lingkungan Hidup dan Kehutanan DIY
2. Yang bersangkutan.

Untuk diketahui dan/atau dipergunakan sebagaimana mestinya

LAMPIRAN I  
 KEPUTUSAN KEPALA DINAS LINGKUNGAN  
 HIDUP DAN KEHUTANAN DAERAH  
 ISTIMEWA YOGYAKARTA  
 NOMOR: 00.6.51/32  
 TENTANG PEMBENTUKAN TIM PENYUSUN  
 TIM PENYUSUN RENCANA KERJA DINAS  
 LINGKUNGAN HIDUP DAN KEHUTANAN  
 DAERAH ISTIMEWA YOGYAKARTA TAHUN  
 ANGGARAN 2025

**SUSUNAN KEANGGOTAAN  
 TIM PENYUSUN RENCANA KERJA TAHUN 2025  
 DINAS LINGKUNGAN HIDUP DAN KEHUTANAN DAERAH ISTIMEWA YOGYAKARTA**

| No. | Kedudukan Dalam Tim    | Kedudukan Dalam Jabatan  | Nama  |
|-----|------------------------|--|---|
| 1.  | Ketua                  | Kepala Dinas Lingkungan Hidup dan Kehutanan DIY                      | Kusno Wibowo, S.T., M.Si.                   |
| 2.  | Sekretaris             | Sekretaris Dinas   | Cahyani Alfiah, S.Si, M.Sc                  |
| 3.  | Anggota Kelompok Kerja | Kepala Bidang Rehabilitasi dan Konservasi Alam                       | Fery Maryulianti, SP                        |
|     |                        | Kepala Bidang Planologi dan Produksi Hutan                           | Ir. Niken Aryati, M.P.                      |
|     |                        | Kepala Bidang Pengendalian Pencemaran dan Kerusakan Lingkungan Hidup | Ninik Sri Handayani, S.Si                   |
|     |                        | Kepala Bidang Penaatan dan Pengkajian Lingkungan Hidup               | Agustinus Ruruh Haryata, S.H., S.T., M.Kes. |
|     |                        | Kepala Balai Kesatuan Pengelolaan Hutan Yogyakarta                   | Wawan Setiyo Tjahjono, S.P., M.M.A.         |
|     |                        | Kepala Balai Pengelolaan Sampah                                      | Aris Prasena, S.Si., M.Sc.                  |
|     |                        | Kepala Balai Perbenihan Kehutanan                                    | Ir. Tri Basuki Sundoro, M.Sc.               |
|     |                        | Kepala Balai Tahura Bunder   | Sabam Benedictus Silalahi, S.Hut, MP        |
|     |                        | Kepala Balai Laboratorium Lingkungan                                 | Ir. Reni Anggraeni, M.Sc.                   |
|     |                        | Penyusun Program Anggaran dan Pelaporan Keuangan                     | Wahyu Prasetyo Aji, Sp, M.Si                |
|     |                        | Penyusun Program Anggaran dan Pelaporan Keuangan                     | Nurul Kartika Putri, S.Si, M.URP, MPS       |



| No. | Kedudukan Dalam Tim | Kedudukan Dalam Jabatan                 | Nama                         |
|-----|---------------------|---|------------------------------|
|     |                     | Analisis Perencanaan                    | Peni Yulianto, ST            |
|     |                     | Pengelola Informasi                     | Irwina Fiki Himmah, S.Tr.Kes |
|     |                     | Penyusun Program Anggaran dan Pelaporan | Febriawan Dwi Prabowo, S.T.  |

Ditetapkan di Yogyakarta

Pada tanggal 02 Januari 2024

KEPALA



*[Handwritten Signature]*  
KUSNO WIBOWO



**DINAS LINGKUNGAN HIDUP DAN  
KEHUTANAN**

Jl. Argulobang No. 19, Baciro, Yogyakarta 55225

Telp: (0274) 588518 Faks: (0274) 512447

Website: <https://dlhk.jogjaprov.go.id/>

Email: [dlhk@jogjaprov.go.id](mailto:dlhk@jogjaprov.go.id)